

ООО «НПО «Геостройизыскания»»

355000, г. Ставрополь, ул. Пирогова, 42/1 офис №30

тел.: (8652) 55-48-63, факс (8652) 72-06-87, Email: [npogeos@mail.ru](mailto:npogeos@mail.ru)

ИНН 2635118496 ОГРН 1082635017794

Ставропольское отделение №5230 ПАО Сбербанк Р/сч 40702810860220002992

БИК 040702615

кор. Сч. 30101810907020000615



**Проект межевания территории  
садоводческого потребительского  
кооператива «ДРУЖБА»**

Заказчик: СПК «ДРУЖБА»

Директор

Кадастровый инженер



Берзенов А.В.

Меркулов Е.С.



Ставрополь

2017 г.

## СОДЕРЖАНИЕ

Раздел	Наименование	Стр.
1.	<b>Проект межевания территории. Текстовая часть.</b>	
1.1	Пояснительная записка	3
1.2	Каталоги координат поворотных точек границ земельных участков	8
2.	<b>Проект межевания территории. Графическая часть</b>	
2.1	Схема расположения	Лист 1
2.2	Схема использования и состояние территории в период подготовки проекта межевания	Лист 2
2.3	Разбивочный чертеж красных линий	Лист 3
2.4	Чертеж межевания территории	Лист 4
3.	<b>Приложения</b>	
1.	Решение исполнительного комитета Сакского городского Совета народных депутатов Крымской области № 230 от 12 августа 1988 года	
2.	Решение исполнительного комитета Сакского районного Совета народных депутатов Крымской области № 242 от 22 июля 1988 года	
3.	Выписка протокола собрания об избрании председателя от 18.11.2016г.	
4.	Техническое задание	
5.	Выписка протокола собрания об изготовлении проекта межевого плана от 02.04. 2017г.	
6.	Выписка протокола собрания об утверждении проекта межевого плана от 12.07. 2017г.	

7.	Выписка из Решения АО РК Сакский район Лесновский сельский совет № 707 от 06.03.2014г.	
8.	Выписка из Решения исполнительного комитета Лесновский сельский совет Сакского района АРК № 4 от 27.01.1998г.	
9.	Согласование ГУП Республики Крым «КРЫМГАЗСЕТИ» Сакское управление по эксплуатации газового хозяйства	
10.	Согласование Государственный комитет по охране культурного наследия Республики Крым	
11.	Согласование ООО «Крымская Водная Компания»	
12.	Согласование САКСКИЙ РЭС ГУП РК «КРЫМЭНЕРГО»	
13.	Согласование Администрация Лесновского сельского поселения	
14.	Свидетельство о государственной регистрации юридического лица 91 № 000032605 от 13.01.2015г.	
15.	Свидетельство о государственной регистрации юридического лица АОО № 623960 от 16.09.1994г.	
16.	Свидетельство о постановке на учет в налоговом органе 91 №000032606 от 13.01.2015г.	
17.	Лист записи ЮГРЮЛ от 13.01.2015г.	
18.	Устав СПК «ДРУЖБА» от 20.12.2014г.	
19.	Устав СПК «ДРУЖБА» от 16.09.1994г.	
20.	Схема СПК «Дружба»	
21.	Свидетельство СРО –И-032–22122011 от 15.05.2013г.	
22.	Квалификационный аттестат № 26-12-348 от 18.01.2012г.	

## **Пояснительная записка**

### **1. Общие данные**

Проект межевания территории разработан для земельного участка, расположенного на территории урочища Катыбская балка в Сакском районе Республики Крым. Пунктом 3 статьи 11.3 Земельного кодекса Российской Федерации (далее – ЗК РФ) установлено, что образование земельных участков, в том числе из земельного участка, предоставленного некоммерческой организации, созданной гражданами, для ведения садоводства, огородничества, дачного хозяйства либо для ведения дачного хозяйства иным юридическим лицам осуществляется исключительно в соответствии с утвержденным проектом межевания территории.

Также согласно пункту 4 статьи 11.4 ЗК РФ раздел земельного участка, предоставленного некоммерческой организации, созданной гражданами, для ведения садоводства, огородничества, дачного хозяйства, осуществляется в соответствии с проектом межевания территории. При разделе такого земельного участка могут быть образованы один или несколько земельных участков, предназначенных для ведения гражданином садоводства, огородничества или дачного строительства либо относящихся к имуществу общего пользования. При этом земельный участок, раздел которого осуществлен, сохраняется в измененных границах (измененный земельный участок).

СПК «ДРУЖБА» предоставлен земельный участок на праве постоянного бессрочного пользования в кадастровом квартале 90:11:130601, расположенный на территории урочища Катыбская балка в Сакском районе Республика Крым площадью 10,50 га, разрешенное использование – для коллективного садоводства, категория земель – земли сельскохозяйственного назначения. Границы земельного участка не установлены в соответствии с требованиями земельного законодательства и в сведениях Единого государственного реестра недвижимости (далее ЕГРН) не содержатся.

Основой для разработки проекта межевания территории послужил кадастровый план территории. Проект планировки территории на данную площадь ранее не разрабатывался.

Разработка проекта межевания территории садоводческого потребительского



кооператива «ДРУЖБА» осуществляется в виде отдельного документа в целях определения местоположения границ образуемых и изменяемых земельных участков, входящих в состав садоводческого потребительского кооператива для проведения государственного кадастрового учета.

Нормативные акты, использованные при подготовке проекта межевания территории садоводческого потребительского кооператива:

- Градостроительный кодекс РФ (в действующей редакции);
- Земельный кодекс РФ (в действующей редакции);
- Федеральный закон от 29.12.2004 г. № 191-ФЗ «О введении в действие Градостроительного кодекса РФ» (в действующей редакции);
- Федеральный закон от 24. 07. 2007 г. № 221-ФЗ «О государственном кадастре недвижимости» (в действующей редакции);
- СНиП 30-02-97\* «Планировка и застройка территорий садоводческих (дачных) объединений граждан, здания и сооружения» (актуализированная редакция);
- СП 11-106-97 «Порядок разработки, согласования, утверждения и состав проектно-планировочной документации на застройку территорий садоводческих (дачных) объединений граждан», утвержденный постановлением Госстроя России от 12.03.2001 г. № 17;
- Постановление Правительства РФ от 11.08.2003 г. № 486 «Об утверждении правил определения размеров земельных участков для размещения воздушных и оптоволоконных линий электропередачи и опор линий связи, обслуживающих электрические сети»;
- Постановление Правительства РФ от 24.02.2009 г. № 160 «О порядке установления охранных зон объектов электросетевого хозяйства и особых условий использования земельных участков, расположенных в границах таких зон»;
- Закон Республики Крым от 23.11.2016 N 320-ЗРК/2016 (ред. от 30.12.2016) "Об особенностях предоставления земельных участков, находящихся в государственной или муниципальной собственности, садоводческим, огородническим и дачным некоммерческим объединениям граждан на территории Республики Крым и о внесении изменений в некоторые законы Республики Крым" (принят Государственным Советом Республики Крым 16.11.2016)
- Дорожная карта №1 оформления гражданами – членами садоводческого некоммерческого объединения (далее – СНО), которое в срок до 01.03.2015 прошло перерегистрацию юридического лица согласно законодательству РФ\*

## **2. Подготовительные работы**

Для составления проекта межевания выполнена горизонтальная геодезическая съемка границ земельных участков, входящих в состав садоводческого потребительского кооператива.

При выполнении работ по разработке проекта межевания территории были использованы следующие исходные материалы:

- сведения государственного кадастра недвижимости в виде кадастрового плана территории кадастрового квартала 90:11:130601;
- сведения о пунктах ГГС, координаты которых получены в отделе геодезии и картографии Управления Росреестра- Региональный отдел по КФО (г. Севастополь) № 1524-08/166-102 от 25.08.2016г.

## **3. Проектные решения**

Земельный участок относится к категории земель сельскохозяйственного назначения для которой установлены следующие градостроительные регламенты:

Нормируемая площадь земельного участка сада:

- минимальная - 400,0 кв. м;
- максимальная - 1200,0 кв. м.

В соответствии с п. 3 ст. 11.2 ЗК РФ целевым назначением и разрешенным использованием образуемых земельных участков признаются целевое назначение и разрешенное использование земельных участков, из которых при разделе, объединении, перераспределении или выделе образуются земельные участки, за исключением случаев, установленных федеральными законами.

Проектом межевания определены площади и границы образуемых и измененных земельных участков, входящих в состав садоводческого потребительского кооператива, сведения о площадях исходных и образуемых земельных участков приведены в таблице 1, а так же отражены на Чертеже межевания территории. Присвоены наименования улиц : Строительная, Сиреневая, Цветочная, Юбилейная, Ореховая, Озерная, Садовая, Солнечная, Интернациональная.

Территория садоводческого потребительского кооператива соединена подъездной дорогой с автомобильной дорогой общего пользования

**Таблица 1**

Общие сведения	Площадь земельных участков, в кв.м.
общая площадь исходного	83059
площадь земель общего пользования, занятая проездами и дорогами	21868
общая площадь земельных участков, входящих в состав садового товарищества	61191
В т.ч.	
площадь земельных участков, сведения о которых внесены в ЕГРН	1183
площадь образуемых земельных	60008

#### **4. Информация о зонах с особыми условиями использования территории**

На территории садового товарищества СПК «ДРУЖБА» не установлены ограничения в использовании земельных участков в связи с наличием зон с особыми условиями использования территории – охранных зон. Памятники архитектуры, истории и культуры на территории отсутствуют

#### **5. Выводы**

Проект межевания территории земельного участка СПК «ДРУЖБА», предоставленного для коллективного садоводства соответствует государственным нормам и правилам.

При выполнении проекта межевания было сформировано 150 земельных участков.

Границы и площади формируемых земельных участков установлены с учетом фактически сложившихся границ.

**Каталог координат поворотных точек границ земельных участков  
СПК «ДРУЖБА»**

<b>№ участка</b>	<b>Номер точки</b>	<b>X</b>	<b>Y</b>
	ул. Строительная № 1 (ЗУ:1) Площадь земельного участка 482 кв.м.		
№ 1	н1	4998352.50	4387375.49
	н2	4998349.74	4387405.59
	н3	4998333.74	4387404.16
	н4	4998336.50	4387374.46
	н1	4998352.50	4387375.49
	ул. Строительная № 2 (ЗУ:2) Площадь земельного участка 486 кв.м.		
№ 2	н5	4998368.60	4387376.50
	н6	4998365.74	4387406.62
	н7	4998349.74	4387405.59
	н8	4998352.50	4387375.49
	н5	4998368.60	4387376.50
	ул. Строительная № 3 (ЗУ:3) Площадь земельного участка 486 кв.м. Правление 100м2 Автостоянка 80м2		
№ 3	н9	4998384.23	4387377.47
	н10	4998382.18	4387407.62
	н11	4998365.74	4387406.62
	н12	4998368.60	4387376.50
	н9	4998384.23	4387377.47
	ул. Строительная № 4 (ЗУ:4) Площадь земельного участка 460 кв.м.		
№ 4	н13	4998398.91	4387378.41
	н14	4998397.63	4387409.05
	н15	4998382.18	4387407.62
	н16	4998384.23	4387377.47
	н13	4998398.91	4387378.41
	ул. Строительная № 5 (ЗУ:5) Площадь земельного участка 512 кв.м.		
№ 5	н17	4998416.09	4387379.89
	н18	4998413.71	4387410.50
	н19	4998397.63	4387409.05
	н20	4998398.91	4387378.41
	н17	4998416.09	4387379.89
	ул. Сиреневая № 10 (ЗУ:10) Площадь земельного участка 457 кв.м.		
№ 10	н21	4998446.55	4387413.64
	н22	4998443.94	4387439.88
	н23	4998426.63	4387438.08
	н24	4998429.23	4387412.03
	н21	4998446.55	4387413.64

**Каталог координат поворотных точек границ земельных участков  
СПК «ДРУЖБА»**

	ул. Сиреневая № 11 (ЗУ:11) Площадь земельного участка 404 кв.м.		
№ 11	н25	4998429.23	4387412.03
	н26	4998426.63	4387438.08
	н27	4998411.47	4387436.64
	н28	4998413.71	4387410.50
	н25	4998429.23	4387412.03
	ул. Сиреневая № 12 (ЗУ:12) Площадь земельного участка 430 кв.м.		
№ 12	н29	4998413.71	4387410.50
	н30	4998411.47	4387436.64
	н31	4998394.83	4387435.07
	н32	4998397.63	4387409.05
	н29	4998413.71	4387410.50
	ул. Сиреневая № 13 (ЗУ:13) Площадь земельного участка 407 кв.м.		
№ 13	н33	4998397.63	4387409.05
	н34	4998394.83	4387435.07
	н35	4998379.32	4387433.60
	н36	4998382.18	4387407.62
	н33	4998397.63	4387409.05
	ул. Сиреневая № 14 (ЗУ:14) Площадь земельного участка 427 кв.м.		
№ 14	н37	4998382.18	4387407.62
	н38	4998379.32	4387433.60
	н39	4998362.96	4387432.28
	н40	4998365.74	4387406.62
	н37	4998382.18	4387407.62
	ул. Сиреневая № 15 (ЗУ:15) Площадь земельного участка 412 кв.м.		
№ 15	н41	4998365.74	4387406.62
	н42	4998362.96	4387432.28
	н43	4998346.81	4387430.70
	н44	4998349.74	4387405.59
	н41	4998365.74	4387406.62
	ул. Сиреневая № 16 (ЗУ:16) Площадь земельного участка 398 кв.м.		
№ 16	н45	4998349.74	4387405.59
	н46	4998346.81	4387430.70
	н47	4998331.48	4387429.34
	н48	4998333.74	4387404.16
	н45	4998349.74	4387405.59
	ул. Сиреневая № 17 (ЗУ:17) Площадь земельного участка 399 кв.м.		
№ 17	н49	4998346.31	4387436.88
	н50	4998343.52	4387461.70
	н51	4998327.57	4387460.53

**Каталог координат поворотных точек границ земельных участков  
СПК «ДРУЖБА»**

	н52	4998330.35	4387435.71
	н49	4998346.31	4387436.88
	ул. Сиреневая № 18 (ЗУ:18) Площадь земельного участка 398 кв.м.		
№ 18	н53	4998362.28	4387438.23
	н54	4998359.48	4387462.88
	н55	4998343.52	4387461.70
	н56	4998346.31	4387436.88
	н53	4998362.28	4387438.23
	ул. Сиреневая № 19 (ЗУ:19) Площадь земельного участка 404 кв.м.		
№ 19	н57	4998378.27	4387439.58
	н58	4998375.51	4387464.84
	н59	4998359.48	4387462.88
	н60	4998362.28	4387438.23
	н57	4998378.27	4387439.58
	ул. Сиреневая № 20 (ЗУ:20) Площадь земельного участка 412 кв.м.		
№ 20	н61	4998394.20	4387440.92
	н62	4998391.36	4387466.88
	н63	4998375.51	4387464.84
	н64	4998378.27	4387439.58
	н61	4998394.20	4387440.92
	ул. Сиреневая № 21 (ЗУ:21) Площадь земельного участка 422 кв.м.		
№ 21	н65	4998410.09	4387442.26
	н66	4998407.36	4387468.66
	н67	4998391.36	4387466.88
	н68	4998394.20	4387440.92
	н65	4998410.09	4387442.26
	ул. Сиреневая № 22 (ЗУ:22) Площадь земельного участка 435 кв.м.		
№ 22	н69	4998426.06	4387443.61
	н70	4998423.34	4387471.02
	н71	4998407.36	4387468.66
	н72	4998410.09	4387442.26
	н69	4998426.06	4387443.61
	ул. Сиреневая № 23 (ЗУ:23) Площадь земельного участка 473 кв.м.		
№ 23	н73	4998443.09	4387445.05
	н74	4998439.98	4387473.25
	н75	4998423.34	4387471.02
	н76	4998426.06	4387443.61
	н73	4998443.09	4387445.05
	ул. Сиреневая № 24 (ЗУ:24) Площадь земельного участка 470 кв.м.		
№ 24	н77	4998459.61	4387446.44

**Каталог координат поворотных точек границ земельных участков  
СПК «ДРУЖБА»**

	н78	4998456.18	4387475.07
	н79	4998439.98	4387473.25
	н80	4998443.09	4387445.05
	н77	4998459.61	4387446.44
	ул. Цветочная № 26 (ЗУ:26) Площадь земельного участка 392 кв.м.		
№ 26	н81	4998456.18	4387475.07
	н82	4998453.20	4387498.97
	н83	4998437.10	4387497.19
	н84	4998439.98	4387473.25
	н81	4998456.18	4387475.07
	ул. Цветочная № 27 (ЗУ:27) Площадь земельного участка 406 кв.м.		
№ 27	н85	4998439.98	4387473.25
	н86	4998437.10	4387497.19
	н87	4998420.61	4387495.38
	н88	4998423.34	4387471.02
	н85	4998439.98	4387473.25
	ул. Цветочная № 28 (ЗУ:28) Площадь земельного участка 395 кв.м.		
№ 28	н89	4998423.34	4387471.02
	н90	4998420.61	4387495.38
	н91	4998404.99	4387493.65
	н92	4998407.36	4387468.66
	н89	4998423.34	4387471.02
	ул. Цветочная № 29 (ЗУ:29) Площадь земельного участка 409 кв.м.		
№ 29	н93	4998407.36	4387468.66
	н94	4998404.99	4387493.65
	н95	4998388.72	4387492.00
	н96	4998391.36	4387466.88
	н93	4998407.36	4387468.66
	ул. Цветочная № 30 (ЗУ:30) Площадь земельного участка 408 кв.м.		
№ 30	н97	4998391.36	4387466.88
	н98	4998388.72	4387492.00
	н99	4998372.72	4387490.32
	н100	4998375.51	4387464.84
	н97	4998391.36	4387466.88
	ул. Цветочная № 31 (ЗУ:31) Площадь земельного участка 414 кв.м.		
№ 31	н101	4998375.51	4387464.84
	н102	4998372.72	4387490.32
	н103	4998356.89	4387488.77
	н104	4998359.48	4387462.88
	н101	4998375.51	4387464.84

**Каталог координат поворотных точек границ земельных участков  
СПК «ДРУЖБА»**

	ул. Цветочная № 32 (ЗУ:32) Площадь земельного участка 414 кв.м.		
№ 32	н105	4998359.48	4387462.88
	н106	4998356.89	4387488.77
	н107	4998340.77	4387486.96
	н108	4998343.52	4387461.70
	н105	4998359.48	4387462.88
	ул. Цветочная № 33 (ЗУ:33) Площадь земельного участка 399 кв.м.		
№ 33	н109	4998343.52	4387461.70
	н110	4998340.77	4387486.96
	н111	4998324.91	4387484.96
	н112	4998327.57	4387460.53
	н109	4998343.52	4387461.70
	ул. Цветочная № 34 (ЗУ:34) Площадь земельного участка 407 кв.м.		
№ 34	н113	4998340.28	4387492.73
	н114	4998337.75	4387517.68
	н115	4998321.75	4387516.06
	н116	4998324.30	4387490.72
	н113	4998340.28	4387492.73
	ул. Цветочная № 35 (ЗУ:35) Площадь земельного участка 403 кв.м.		
№ 35	н117	4998356.28	4387494.35
	н118	4998353.75	4387519.30
	н119	4998337.75	4387517.68
	н120	4998340.28	4387492.73
	н117	4998356.28	4387494.35
	ул. Цветочная № 36 (ЗУ:36) Площадь земельного участка 403 кв.м.		
№ 36	н121	4998372.28	4387495.97
	н122	4998369.75	4387520.92
	н123	4998353.75	4387519.30
	н124	4998356.28	4387494.35
	н121	4998372.28	4387495.97
	ул. Цветочная № 37 (ЗУ:37) Площадь земельного участка 405 кв.м.		
№ 37	н125	4998388.28	4387497.59
	н126	4998385.73	4387522.72
	н127	4998369.75	4387520.92
	н128	4998372.28	4387495.97
	н125	4998388.28	4387497.59
	ул. Цветочная № 38 (ЗУ:38) Площадь земельного участка 407 кв.м.		
№ 38	н129	4998404.28	4387499.21
	н130	4998401.72	4387524.47
	н131	4998385.73	4387522.72



**Каталог координат поворотных точек границ земельных участков  
СПК «ДРУЖБА»**

	н132	4998388.28	4387497.59
	н129	4998404.28	4387499.21
	ул. Цветочная № 39 (ЗУ:39) Площадь земельного участка406 кв.м.		
№ 39	н133	4998420.28	4387500.83
	н134	4998417.50	4387526.14
	н135	4998401.72	4387524.47
	н136	4998404.28	4387499.21
	н133	4998420.28	4387500.83
	ул. Цветочная № 40 (ЗУ:40) Площадь земельного участка411 кв.м.		
№ 40	н137	4998436.46	4387502.47
	н138	4998433.41	4387527.78
	н139	4998417.50	4387526.14
	н140	4998420.28	4387500.83
	н137	4998436.46	4387502.47
	ул. Юбилейная № 44 (ЗУ:44) Площадь земельного участка395 кв.м.		
№ 44	н141	4998464.97	4387531.08
	н142	4998462.30	4387556.48
	н143	4998446.66	4387554.48
	н144	4998449.77	4387529.33
	н141	4998464.97	4387531.08
	ул. Юбилейная № 45 (ЗУ:45) Площадь земельного участка414 кв.м.		
№ 45	н145	4998449.77	4387529.33
	н146	4998446.66	4387554.48
	н147	4998430.40	4387552.76
	н148	4998433.41	4387527.78
	н145	4998449.77	4387529.33
	ул. Юбилейная № 46 (ЗУ:46) Площадь земельного участка399 кв.м.		
№ 46	н149	4998433.41	4387527.78
	н150	4998430.40	4387552.76
	н151	4998414.77	4387551.20
	н152	4998417.50	4387526.14
	н149	4998433.41	4387527.78
	ул. Юбилейная № 47 (ЗУ:47) Площадь земельного участка402 кв.м.		
№ 47	н153	4998417.50	4387526.14
	н154	4998414.77	4387551.20
	н155	4998398.78	4387549.41
	н156	4998401.72	4387524.47
	н153	4998417.50	4387526.14
	ул. Юбилейная № 48 (ЗУ:48) Площадь земельного участка401 кв.м.		
№ 48	н157	4998401.72	4387524.47

**Каталог координат поворотных точек границ земельных участков  
СПК «ДРУЖБА»**

	н158	4998398.78	4387549.41
	н159	4998382.96	4387547.57
	н160	4998385.73	4387522.72
	н157	4998401.72	4387524.47
	ул. Юбилейная № 49 (ЗУ:49) Площадь земельного участка 400 кв.м.		
№ 49	н161	4998385.73	4387522.72
	н162	4998382.96	4387547.57
	н163	4998367.22	4387545.88
	н164	4998369.75	4387520.92
	н161	4998385.73	4387522.72
	ул. Юбилейная № 50 (ЗУ:50) Площадь земельного участка 403 кв.м.		
№ 50	н165	4998369.75	4387520.92
	н166	4998367.22	4387545.88
	н167	4998351.19	4387544.15
	н168	4998353.75	4387519.30
	н165	4998369.75	4387520.92
	ул. Юбилейная № 51 (ЗУ:51) Площадь земельного участка 404 кв.м.		
№ 51	н169	4998353.75	4387519.30
	н170	4998351.19	4387544.15
	н171	4998335.00	4387542.51
	н172	4998337.75	4387517.68
	н169	4998353.75	4387519.30
	ул. Юбилейная № 52 (ЗУ:52) Площадь земельного участка 400 кв.м.		
№ 52	н173	4998337.75	4387517.68
	н174	4998335.00	4387542.51
	н175	4998319.22	4387541.02
	н176	4998321.75	4387516.06
	н173	4998337.75	4387517.68
	ул. Юбилейная № 53 (ЗУ:53) Площадь земельного участка 398 кв.м.		
№ 53	н177	4998334.34	4387548.80
	н178	4998331.60	4387573.22
	н179	4998315.55	4387571.42
	н180	4998318.16	4387547.04
	н177	4998334.34	4387548.80
	ул. Юбилейная № 54 (ЗУ:54) Площадь земельного участка 398 кв.м.		
№ 54	н181	4998350.51	4387550.61
	н182	4998347.58	4387575.11
	н183	4998331.60	4387573.22
	н184	4998334.34	4387548.80
	н181	4998350.51	4387550.61

**Каталог координат поворотных точек границ земельных участков  
СПК «ДРУЖБА»**

	ул. Юбилейная № 55 (ЗУ:55) Площадь земельного участка 399 кв.м.		
№ 55	н185	4998366.53	4387552.41
	н186	4998363.79	4387576.85
	н187	4998347.58	4387575.11
	н188	4998350.51	4387550.61
	н185	4998366.53	4387552.41
	ул. Юбилейная № 56 (ЗУ:56) Площадь земельного участка 384 кв.м.		
№ 56	н189	4998381.97	4387554.29
	н190	4998379.65	4387578.38
	н191	4998363.79	4387576.85
	н192	4998366.53	4387552.41
	н189	4998381.97	4387554.29
	ул. Юбилейная № 57 (ЗУ:57) Площадь земельного участка 392 кв.м.		
№ 57	н193	4998398.00	4387555.85
	н194	4998395.73	4387580.09
	н195	4998379.65	4387578.38
	н196	4998381.97	4387554.29
	н193	4998398.00	4387555.85
	ул. Юбилейная № 58 (ЗУ:58) Площадь земельного участка 394 кв.м.		
№ 58	н197	4998414.01	4387557.41
	н198	4998411.70	4387581.92
	н199	4998395.73	4387580.09
	н200	4998398.00	4387555.85
	н197	4998414.01	4387557.41
	ул. Юбилейная № 59 (ЗУ:59) Площадь земельного участка 397 кв.м.		
№ 59	н201	4998430.04	4387558.97
	н202	4998427.50	4387583.83
	н203	4998411.70	4387581.92
	н204	4998414.01	4387557.41
	н201	4998430.04	4387558.97
	ул. Юбилейная № 60 (ЗУ:60) Площадь земельного участка 400 кв.м.		
№ 60	н205	4998446.09	4387560.54
	н206	4998443.52	4387585.10
	н207	4998427.50	4387583.83
	н208	4998430.04	4387558.97
	н205	4998446.09	4387560.54
	ул. Юбилейная № 61 (ЗУ:61) Площадь земельного участка 395 кв.м.		
№ 61	н209	4998462.14	4387562.10
	н210	4998459.53	4387586.36
	н211	4998443.52	4387585.10

**Каталог координат поворотных точек границ земельных участков  
СПК «ДРУЖБА»**

	н212	4998446.09	4387560.54
	н209	4998462.14	4387562.10
	ул. Юбилейная № 62 (ЗУ:62) Площадь земельного участка404 кв.м.		
№ 62	н213	4998478.71	4387563.72
	н214	4998475.67	4387588.24
	н215	4998459.53	4387586.36
	н216	4998462.14	4387562.10
	н213	4998478.71	4387563.72
	ул. Ореховая № 63 (ЗУ:63) Площадь земельного участка427 кв.м.		
№ 63	н217	4998475.67	4387588.24
	н218	4998472.70	4387614.14
	н219	4998456.35	4387612.28
	н220	4998459.53	4387586.36
	н217	4998475.67	4387588.24
	ул. Ореховая № 64 (ЗУ:64) Площадь земельного участка412 кв.м.		
№ 64	н221	4998459.53	4387586.36
	н222	4998456.35	4387612.28
	н223	4998440.60	4387610.42
	н224	4998443.52	4387585.10
	н221	4998459.53	4387586.36
	ул. Ореховая № 65 (ЗУ:65) Площадь земельного участка403 кв.м.		
№ 65	н225	4998443.52	4387585.10
	н226	4998440.60	4387610.42
	н227	4998424.83	4387608.69
	н228	4998427.50	4387583.83
	н225	4998443.52	4387585.10
	ул. Ореховая № 66 (ЗУ:66) Площадь земельного участка398 кв.м.		
№ 66	н229	4998427.50	4387583.83
	н230	4998424.83	4387608.69
	н231	4998409.10	4387606.96
	н232	4998411.70	4387581.92
	н229	4998427.50	4387583.83
	ул. Ореховая № 67 (ЗУ:67) Площадь земельного участка397 кв.м.		
№ 67	н233	4998411.70	4387581.92
	н234	4998409.10	4387606.96
	н235	4998393.64	4387605.04
	н236	4998395.73	4387580.09
	н233	4998411.70	4387581.92
	ул. Ореховая № 68 (ЗУ:68) Площадь земельного участка406 кв.м.		
№ 68	н237	4998395.73	4387580.09

**Каталог координат поворотных точек границ земельных участков  
СПК «ДРУЖБА»**

	н238	4998393.64	4387605.04
	н239	4998377.34	4387603.13
	н240	4998379.65	4387578.38
	н237	4998395.73	4387580.09
	ул. Ореховая № 69 (ЗУ:69) Площадь земельного участка400 кв.м.		
№ 69	н241	4998379.65	4387578.38
	н242	4998377.34	4387603.13
	н243	4998361.06	4387601.32
	н244	4998363.79	4387576.85
	н241	4998379.65	4387578.38
	ул. Ореховая № 70 (ЗУ:70) Площадь земельного участка400 кв.м.		
№ 70	н245	4998363.79	4387576.85
	н246	4998361.06	4387601.32
	н247	4998344.95	4387599.54
	н248	4998347.58	4387575.11
	н245	4998363.79	4387576.85
	ул. Ореховая № 71 (ЗУ:71) Площадь земельного участка400 кв.м.		
№ 71	н249	4998347.58	4387575.11
	н250	4998344.95	4387599.54
	н251	4998328.66	4387597.74
	н252	4998331.60	4387573.22
	н249	4998347.58	4387575.11
	ул. Ореховая № 72 (ЗУ:72) Площадь земельного участка397 кв.м.		
№ 72	н253	4998331.60	4387573.22
	н254	4998328.66	4387597.74
	н255	4998312.77	4387595.92
	н256	4998315.55	4387571.42
	н253	4998331.60	4387573.22
	ул. Ореховая № 73 (ЗУ:73) Площадь земельного участка414 кв.м.		
№ 73	н257	4998328.18	4387603.77
	н258	4998325.35	4387629.18
	н259	4998309.29	4387627.52
	н260	4998312.02	4387602.13
	н257	4998328.18	4387603.77
	ул. Ореховая № 74 (ЗУ:74) Площадь земельного участка414 кв.м.		
№ 74	н261	4998344.35	4387605.41
	н262	4998341.41	4387630.84
	н263	4998325.35	4387629.18
	н264	4998328.18	4387603.77
	н261	4998344.35	4387605.41

**Каталог координат поворотных точек границ земельных участков  
СПК «ДРУЖБА»**

	ул. Ореховая № 75 (ЗУ:75) Площадь земельного участка414 кв.м.		
№ 75	н265	4998360.42	4387607.02
	н266	4998357.47	4387632.49
	н267	4998341.41	4387630.84
	н268	4998344.35	4387605.41
	н265	4998360.42	4387607.02
	ул. Ореховая № 76 (ЗУ:76) Площадь земельного участка417 кв.м.		
№ 76	н269	4998376.67	4387608.65
	н270	4998373.53	4387634.15
	н271	4998357.47	4387632.49
	н272	4998360.42	4387607.02
	н269	4998376.67	4387608.65
	ул. Ореховая № 77 (ЗУ:77) Площадь земельного участка418 кв.м.		
№ 77	н273	4998392.93	4387610.27
	н274	4998389.58	4387635.80
	н275	4998373.53	4387634.15
	н276	4998376.67	4387608.65
	н273	4998392.93	4387610.27
	ул. Ореховая № 78 (ЗУ:78) Площадь земельного участка410 кв.м.		
№ 78	н277	4998408.63	4387612.03
	н278	4998405.64	4387637.46
	н279	4998389.58	4387635.80
	н280	4998392.93	4387610.27
	н277	4998408.63	4387612.03
	ул. Ореховая № 79 (ЗУ:79) Площадь земельного участка408 кв.м.		
№ 79	н281	4998424.34	4387613.79
	н282	4998421.70	4387639.12
	н283	4998405.64	4387637.46
	н284	4998408.63	4387612.03
	н281	4998424.34	4387613.79
	ул. Ореховая № 80 (ЗУ:80) Площадь земельного участка409 кв.м.		
№ 80	н285	4998440.35	4387615.60
	н286	4998437.76	4387640.77
	н287	4998421.70	4387639.12
	н288	4998424.34	4387613.79
	н285	4998440.35	4387615.60
	ул. Ореховая № 81 (ЗУ:81) Площадь земельного участка407 кв.м.		
№ 81	н289	4998456.37	4387617.40
	н290	4998453.82	4387642.43
	н291	4998437.76	4387640.77

**Каталог координат поворотных точек границ земельных участков  
СПК «ДРУЖБА»**

	н292	4998440.35	4387615.60
	н289	4998456.37	4387617.40
	ул. Ореховая № 82 (ЗУ:82) Площадь земельного участка397 кв.м.		
№ 82	н293	4998472.18	4387619.21
	н294	4998469.35	4387644.21
	н295	4998453.82	4387642.43
	н296	4998456.37	4387617.40
	н293	4998472.18	4387619.21
	ул. Озерная № 83 (ЗУ:83) Площадь земельного участка409 кв.м.		
№ 83	н297	4998453.82	4387642.43
	н298	4998451.25	4387668.08
	н299	4998435.64	4387666.30
	н300	4998437.76	4387640.77
	н297	4998453.82	4387642.43
	ул. Озерная № 84 (ЗУ:84) Площадь земельного участка416 кв.м.		
№ 84	н301	4998437.76	4387640.77
	н302	4998435.64	4387666.30
	н303	4998419.32	4387664.47
	н304	4998421.70	4387639.12
	н301	4998437.76	4387640.77
	ул. Озерная № 85 (ЗУ:85) Площадь земельного участка413		
№ 85	н305	4998421.70	4387639.12
	н306	4998419.32	4387664.47
	н307	4998403.00	4387662.65
	н308	4998405.64	4387637.46
	н305	4998421.70	4387639.12
	ул. Озерная № 86 (ЗУ:86) Площадь земельного участка403 кв.м.		
№ 86	н309	4998405.64	4387637.46
	н310	4998403.00	4387662.65
	н311	4998387.37	4387660.90
	н312	4998389.58	4387635.80
	н309	4998405.64	4387637.46
	ул. Озерная № 87 (ЗУ:87) Площадь земельного участка407 кв.м.		
№ 87	н313	4998389.58	4387635.80
	н314	4998387.37	4387660.90
	н315	4998371.31	4387659.27
	н316	4998373.53	4387634.15
	н313	4998389.58	4387635.80
	ул. Озерная № 88 (ЗУ:88) Площадь земельного участка408 кв.м.		
№ 88	н317	4998373.53	4387634.15

**Каталог координат поворотных точек границ земельных участков  
СПК «ДРУЖБА»**

	н318	4998371.31	4387659.27
	н319	4998355.24	4387657.65
	н320	4998357.47	4387632.49
	н317	4998373.53	4387634.15
	ул. Озерная № 89 (ЗУ:89) Площадь земельного участка413 кв.м.		
№ 89	н321	4998357.47	4387632.49
	н322	4998355.24	4387657.65
	н323	4998338.84	4387656.03
	н324	4998341.41	4387630.84
	н321	4998357.47	4387632.49
	ул. Озерная № 90 (ЗУ:90) Площадь земельного участка411 кв.м.		
№ 90	н325	4998341.41	4387630.84
	н326	4998338.84	4387656.03
	н327	4998322.70	4387654.48
	н328	4998325.35	4387629.18
	н325	4998341.41	4387630.84
	ул. Озерная № 91 (ЗУ:91) Площадь земельного участка412 кв.м.		
№ 91	н329	4998325.35	4387629.18
	н330	4998322.70	4387654.48
	н331	4998306.56	4387652.92
	н332	4998309.29	4387627.52
	н329	4998325.35	4387629.18
	ул. Озерная № 92 (ЗУ:92) Площадь земельного участка394 кв.м.		
№ 92	н333	4998322.39	4387660.38
	н334	4998319.40	4387684.41
	н335	4998303.34	4387682.66
	н336	4998305.92	4387658.82
	н333	4998322.39	4387660.38
	ул. Озерная № 93 (ЗУ:93) Площадь земельного участка397 кв.м.		
№ 93	н337	4998338.86	4387661.95
	н338	4998335.45	4387686.15
	н339	4998319.40	4387684.41
	н340	4998322.39	4387660.38
	н337	4998338.86	4387661.95
	ул. Озерная № 94 (ЗУ:94) Площадь земельного участка392 кв.м.		
№ 94	н341	4998354.63	4387663.46
	н342	4998351.51	4387687.90
	н343	4998335.45	4387686.15
	н344	4998338.86	4387661.95
	н341	4998354.63	4387663.46



**Каталог координат поворотных точек границ земельных участков  
СПК «ДРУЖБА»**

	ул. Озерная № 95 (ЗУ:95) Площадь земельного участка 397 кв.м.		
№ 95	н345	4998370.50	4387664.89
	н346	4998367.57	4387689.64
	н347	4998351.51	4387687.90
	н348	4998354.63	4387663.46
	н345	4998370.50	4387664.89
	ул. Озерная № 96 (ЗУ:96) Площадь земельного участка 410 кв.м.		
№ 96	н349	4998387.10	4387666.58
	н350	4998383.62	4387691.39
	н351	4998367.57	4387689.64
	н352	4998370.50	4387664.89
	н349	4998387.10	4387666.58
	ул. Озерная № 97 (ЗУ:97) Площадь земельного участка 399 кв.м.		
№ 97	н353	4998402.66	4387668.13
	н354	4998399.68	4387693.14
	н355	4998383.62	4387691.39
	н356	4998387.10	4387666.58
	н353	4998402.66	4387668.13
	ул. Озерная № 98 (ЗУ:98) Площадь земельного участка 410 кв.м.		
№ 98	н357	4998418.90	4387669.76
	н358	4998415.74	4387694.88
	н359	4998399.68	4387693.14
	н360	4998402.66	4387668.13
	н357	4998418.90	4387669.76
	ул. Озерная № 99 (ЗУ:99) Площадь земельного участка 412 кв.м.		
№ 99	н361	4998435.14	4387671.38
	н362	4998431.80	4387696.63
	н363	4998415.74	4387694.88
	н364	4998418.90	4387669.76
	н361	4998435.14	4387671.38
	ул. Озерная № 100 (ЗУ:100) Площадь земельного участка 405 кв.м.		
№ 100	н365	4998450.69	4387673.10
	н366	4998447.85	4387698.38
	н367	4998431.80	4387696.63
	н368	4998435.14	4387671.38
	н365	4998450.69	4387673.10
	ул. Садовая № 102 (ЗУ:102) Площадь земельного участка 463 кв.м.		
№ 102	н369	4998481.92	4387701.88
	н370	4998478.92	4387727.11
	н371	4998460.85	4387725.75

**Каталог координат поворотных точек границ земельных участков  
СПК «ДРУЖБА»**

	н372	4998463.91	4387700.12
	н369	4998481.92	4387701.88
	ул. Садовая № 103 (ЗУ:103) Площадь земельного участка419 кв.м.		
№ 103	н373	4998463.91	4387700.12
	н374	4998460.85	4387725.75
	н375	4998444.65	4387723.98
	н376	4998447.85	4387698.38
	н373	4998463.91	4387700.12
	ул. Садовая № 104 (ЗУ:104) Площадь земельного участка418 кв.м.		
№ 104	н377	4998447.85	4387698.38
	н378	4998444.65	4387723.98
	н379	4998428.46	4387722.21
	н380	4998431.80	4387696.63
	н377	4998447.85	4387698.38
	ул. Садовая № 105 (ЗУ:105) Площадь земельного участка409 кв.м.		
№ 105	н381	4998431.80	4387696.63
	н382	4998428.46	4387722.21
	н383	4998412.91	4387720.32
	н384	4998415.74	4387694.88
	н381	4998431.80	4387696.63
	ул. Садовая № 106 (ЗУ:106) Площадь земельного участка410 кв.м.		
№ 106	н385	4998415.74	4387694.88
	н386	4998412.91	4387720.32
	н387	4998397.07	4387718.57
	н388	4998399.68	4387693.14
	н385	4998415.74	4387694.88
	ул. Садовая № 107 (ЗУ:107) Площадь земельного участка410 кв.м.		
№ 107	н389	4998399.68	4387693.14
	н390	4998397.07	4387718.57
	н391	4998381.24	4387716.81
	н392	4998383.62	4387691.39
	н389	4998399.68	4387693.14
	ул. Садовая № 108 (ЗУ:108) Площадь земельного участка411 кв.м.		
№ 108	н393	4998383.62	4387691.39
	н394	4998381.24	4387716.81
	н395	4998365.24	4387714.96
	н396	4998367.57	4387689.64
	н393	4998383.62	4387691.39
	ул. Садовая № 109 (ЗУ:109) Площадь земельного участка409 кв.м.		
№ 109	н397	4998367.57	4387689.64

**Каталог координат поворотных точек границ земельных участков  
СПК «ДРУЖБА»**

	н398	4998365.24	4387714.96
	н399	4998349.24	4387713.11
	н400	4998351.51	4387687.90
	н397	4998367.57	4387689.64
	ул. Садовая № 110 (ЗУ:110) Площадь земельного участка410 кв.м.		
№ 110	н401	4998351.51	4387687.90
	н402	4998349.24	4387713.11
	н403	4998333.04	4387711.31
	н404	4998335.45	4387686.15
	н401	4998351.51	4387687.90
	ул. Садовая № 111 (ЗУ:111) Площадь земельного участка410 кв.м.		
№ 111	н405	4998335.45	4387686.15
	н406	4998333.04	4387711.31
	н407	4998316.84	4387709.52
	н408	4998319.40	4387684.41
	н405	4998335.45	4387686.15
	ул. Садовая № 112 (ЗУ:112) Площадь земельного участка409 кв.м.		
№ 112	н409	4998319.40	4387684.41
	н410	4998316.84	4387709.52
	н411	4998300.64	4387707.72
	н412	4998303.34	4387682.66
	н409	4998319.40	4387684.41
	ул. Садовая № 113 (ЗУ:113) Площадь земельного участка410		
№ 113	н413	4998316.46	4387715.53
	н414	4998313.77	4387740.47
	н415	4998297.68	4387738.72
	н416	4998300.07	4387713.74
	н413	4998316.46	4387715.53
	ул. Садовая № 114 (ЗУ:114) Площадь земельного участка403 кв.м.		
№ 114	н417	4998332.30	4387717.25
	н418	4998329.85	4387742.22
	н419	4998313.77	4387740.47
	н420	4998316.46	4387715.53
	н417	4998332.30	4387717.25
	ул. Садовая № 115 (ЗУ:115) Площадь земельного участка403 кв.м.		
№ 115	н421	4998348.14	4387718.97
	н422	4998345.93	4387743.96
	н423	4998329.85	4387742.22
	н424	4998332.30	4387717.25
	н421	4998348.14	4387718.97

**Каталог координат поворотных точек границ земельных участков  
СПК «ДРУЖБА»**

	ул. Садовая № 116 (ЗУ:116) Площадь земельного участка411 кв.м.		
№ 116	н425	4998364.55	4387720.64
	н426	4998362.02	4387745.71
	н427	4998345.93	4387743.96
	н428	4998348.14	4387718.97
	н425	4998364.55	4387720.64
	ул. Садовая № 117 (ЗУ:117) Площадь земельного участка409 кв.м.		
№ 117	н429	4998380.71	4387722.28
	н430	4998378.10	4387747.45
	н431	4998362.02	4387745.71
	н432	4998364.55	4387720.64
	н429	4998380.71	4387722.28
	ул. Садовая № 118 (ЗУ:118) Площадь земельного участка407 кв.м.		
№ 118	н433	4998396.58	4387723.97
	н434	4998394.19	4387749.20
	н435	4998378.10	4387747.45
	н436	4998380.71	4387722.28
	н433	4998396.58	4387723.97
	ул. Садовая № 119 (ЗУ:119) Площадь земельного участка411 кв.м.		
№ 119	н437	4998412.46	4387725.65
	н438	4998410.66	4387750.81
	н439	4998394.19	4387749.20
	н440	4998396.58	4387723.97
	н437	4998412.46	4387725.65
	ул. Садовая № 120 (ЗУ:120) Площадь земельного участка383 кв.м.		
№ 120	н441	4998427.67	4387727.41
	н442	4998425.57	4387752.64
	н443	4998410.66	4387750.81
	н444	4998412.46	4387725.65
	н441	4998427.67	4387727.41
	ул. Садовая № 121 (ЗУ:121) Площадь земельного участка406 кв.м.		
№ 121	н445	4998443.80	4387728.97
	н446	4998441.36	4387754.23
	н447	4998425.57	4387752.64
	н448	4998427.67	4387727.41
	н445	4998443.80	4387728.97
	ул. Садовая № 122 (ЗУ:122) Площадь земельного участка407 кв.м.		
№ 122	н449	4998459.92	4387730.53
	н450	4998456.98	4387756.04
	н451	4998441.36	4387754.23

**Каталог координат поворотных точек границ земельных участков  
СПК «ДРУЖБА»**

	н452	4998443.80	4387728.97
	н449	4998459.92	4387730.53
	ул. Садовая № 123 (ЗУ:123) Площадь земельного участка494 кв.м.		
№ 123	н453	4998478.57	4387732.50
	н454	4998476.53	4387758.17
	н455	4998456.98	4387756.04
	н456	4998459.92	4387730.53
	н453	4998478.57	4387732.50
	ул. Солнечная № 124 (ЗУ:124) Площадь земельного участка484 кв.м.		
№ 124	н457	4998476.53	4387758.17
	н458	4998474.60	4387782.40
	н459	4998454.64	4387780.31
	н460	4998456.98	4387756.04
	н457	4998476.53	4387758.17
	ул. Солнечная № 125 (ЗУ:125) Площадь земельного участка387 кв.м.		
№ 125	н461	4998456.98	4387756.04
	н462	4998454.64	4387780.31
	н463	4998438.87	4387778.73
	н464	4998441.36	4387754.23
	н461	4998456.98	4387756.04
	ул. Солнечная № 126 (ЗУ:126) Площадь земельного участка383 кв.м. кадастровый номер 90:11:130601:410		
№ 126	н465	4998441.36	4387754.23
	н466	4998438.87	4387778.73
	н467	4998423.80	4387777.38
	н468	4998425.57	4387752.64
	н465	4998441.36	4387754.23
	ул. Солнечная № 127 (ЗУ:127) Площадь земельного участка395 кв.м. кадастровый номер 90:11:130601:410		
№ 127	н469	4998425.57	4387752.64
	н470	4998423.80	4387777.38
	н471	4998407.23	4387775.61
	н472	4998410.66	4387750.81
	н469	4998425.57	4387752.64
	ул. Солнечная № 128 (ЗУ:128) Площадь земельного участка405 кв.м. кадастровый номер 90:11:130601:410		
№ 128	н473	4998410.66	4387750.81
	н474	4998407.23	4387775.61
	н475	4998391.46	4387774.05
	н476	4998394.19	4387749.20
	н473	4998410.66	4387750.81

**Каталог координат поворотных точек границ земельных участков  
СПК «ДРУЖБА»**

	ул. Солнечная № 129 (ЗУ:129) Площадь земельного участка 406 кв.м.		
№ 129	н477	4998394.19	4387749.20
	н478	4998391.46	4387774.05
	н479	4998375.29	4387772.35
	н480	4998378.10	4387747.45
	н477	4998394.19	4387749.20
	ул. Солнечная № 130 (ЗУ:130) Площадь земельного участка 405 кв.м.		
№ 130	н481	4998378.10	4387747.45
	н482	4998375.29	4387772.35
	н483	4998359.28	4387770.68
	н484	4998362.02	4387745.71
	н481	4998378.10	4387747.45
	ул. Солнечная № 131 (ЗУ:131) Площадь земельного участка 406 кв.м.		
№ 131	н485	4998362.02	4387745.71
	н486	4998359.28	4387770.68
	н487	4998343.21	4387768.91
	н488	4998345.93	4387743.96
	н485	4998362.02	4387745.71
	ул. Солнечная № 132 (ЗУ:132) Площадь земельного участка 404 кв.м.		
№ 132	н489	4998345.93	4387743.96
	н490	4998343.21	4387768.91
	н491	4998327.24	4387767.17
	н492	4998329.85	4387742.22
	н489	4998345.93	4387743.96
	ул. Солнечная № 133 (ЗУ:133) Площадь земельного участка 404 кв.м.		
№ 133	н493	4998329.85	4387742.22
	н494	4998327.24	4387767.17
	н495	4998311.27	4387765.44
	н496	4998313.77	4387740.47
	н493	4998329.85	4387742.22
	ул. Солнечная № 134 (ЗУ:134) Площадь земельного участка 405 кв.м.		
№ 134	н497	4998313.77	4387740.47
	н498	4998311.27	4387765.44
	н499	4998295.30	4387763.70
	н500	4998297.68	4387738.72
	н497	4998313.77	4387740.47
	ул. Солнечная № 135 (ЗУ:135) Площадь земельного участка 406 кв.м.		
№ 135	н501	4998310.80	4387771.53
	н502	4998307.83	4387796.66
	н503	4998291.95	4387794.99

**Каталог координат поворотных точек границ земельных участков  
СПК «ДРУЖБА»**

	н504	4998294.69	4387769.99
	н501	4998310.80	4387771.53
	ул. Солнечная № 136 (ЗУ:136) Площадь земельного участка408 кв.м.		
№ 136	н505	4998326.90	4387773.08
	н506	4998323.71	4387798.34
	н507	4998307.83	4387796.66
	н508	4998310.80	4387771.53
	н505	4998326.90	4387773.08
	ул. Солнечная № 137 (ЗУ:137) Площадь земельного участка410 кв.м.		
№ 137	н509	4998343.01	4387774.62
	н510	4998339.58	4387800.02
	н511	4998323.71	4387798.34
	н512	4998326.90	4387773.08
	н509	4998343.01	4387774.62
	ул. Солнечная № 138 (ЗУ:138) Площадь земельного участка405 кв.м.		
№ 138	н513	4998358.69	4387776.46
	н514	4998355.46	4387801.69
	н515	4998339.58	4387800.02
	н516	4998343.01	4387774.62
	н513	4998358.69	4387776.46
	ул. Солнечная № 139 (ЗУ:139) Площадь земельного участка408 кв.м.		
№ 139	н517	4998374.70	4387778.18
	н518	4998371.34	4387803.37
	н519	4998355.46	4387801.69
	н520	4998358.69	4387776.46
	н517	4998374.70	4387778.18
	ул. Солнечная № 140 (ЗУ:140) Площадь земельного участка407 кв.м.		
№ 140	н521	4998390.70	4387779.91
	н522	4998387.21	4387805.05
	н523	4998371.34	4387803.37
	н524	4998374.70	4387778.18
	н521	4998390.70	4387779.91
	ул. Солнечная № 141 (ЗУ:141) Площадь земельного участка405 кв.м.		
№ 141	н525	4998406.62	4387781.60
	н526	4998403.09	4387806.72
	н527	4998387.21	4387805.05
	н528	4998390.70	4387779.91
	н525	4998406.62	4387781.60
	ул. Солнечная № 142 (ЗУ:142) Площадь земельного участка406 кв.м.		
№ 142	н529	4998422.64	4387783.35

**Каталог координат поворотных точек границ земельных участков  
СПК «ДРУЖБА»**

	н530	4998418.97	4387808.40
	н531	4998403.09	4387806.72
	н532	4998406.62	4387781.60
	н529	4998422.64	4387783.35
	ул. Солнечная № 143 (ЗУ:143) Площадь земельного участка405 кв.м.		
№ 143	н533	4998438.66	4387785.11
	н534	4998434.85	4387810.08
	н535	4998418.97	4387808.40
	н536	4998422.64	4387783.35
	н533	4998438.66	4387785.11
	ул. Солнечная № 144 (ЗУ:144) Площадь земельного участка401 кв.м.		
№ 144	н537	4998454.46	4387786.83
	н538	4998450.72	4387811.75
	н539	4998434.85	4387810.08
	н540	4998438.66	4387785.11
	н537	4998454.46	4387786.83
	ул. Солнечная № 145 (ЗУ:145) Площадь земельного участка622 кв.м.		
№ 145	н541	4998477.10	4387787.93
	н542	4998474.71	4387814.47
	н543	4998466.60	4387813.43
	н544	4998450.72	4387811.75
	н545	4998454.46	4387786.83
	н546	4998454.57	4387785.28
	н541	4998477.10	4387787.93
	ул. Интернациональная № 146 (ЗУ:146) Площадь земельного участка391 кв.м.		
№ 146	н547	4998466.60	4387813.43
	н548	4998464.31	4387837.78
	н549	4998448.64	4387836.50
	н550	4998450.72	4387811.75
	н547	4998466.60	4387813.43
	ул. Интернациональная № 147 (ЗУ:147) Площадь земельного участка396 кв.м.		
№ 147	н551	4998450.72	4387811.75
	н552	4998448.64	4387836.50
	н553	4998432.98	4387835.22
	н554	4998434.85	4387810.08
	н551	4998450.72	4387811.75
	ул. Интернациональная № 148 (ЗУ:148) Площадь земельного участка398 кв.м.		
№ 148	н555	4998434.85	4387810.08
	н556	4998432.98	4387835.22
	н557	4998417.39	4387833.49
	н558	4998418.97	4387808.40



**Каталог координат поворотных точек границ земельных участков  
СПК «ДРУЖБА»**

	н555	4998434.85	4387810.08
	ул. Интернациональная № 149 (ЗУ:149) Площадь земельного участка 397 кв.м.		
№ 149	н559	4998418.97	4387808.40
	н560	4998417.39	4387833.49
	н561	4998401.79	4387831.76
	н562	4998403.09	4387806.72
	н559	4998418.97	4387808.40
	ул. Интернациональная № 150 (ЗУ:150) Площадь земельного участка 403 кв.м.		
№ 150	н563	4998403.09	4387806.72
	н564	4998401.79	4387831.76
	н565	4998385.59	4387829.94
	н566	4998387.21	4387805.05
	н563	4998403.09	4387806.72
	ул. Интернациональная № 151 (ЗУ:151) Площадь земельного участка 401 кв.м.		
№ 151	н567	4998387.21	4387805.05
	н568	4998385.59	4387829.94
	н569	4998369.38	4387828.12
	н570	4998371.34	4387803.37
	н567	4998387.21	4387805.05
	ул. Интернациональная № 152 (ЗУ:152) Площадь земельного участка 395 кв.м.		
№ 152	н571	4998371.34	4387803.37
	н572	4998369.38	4387828.12
	н573	4998353.52	4387826.27
	н574	4998355.46	4387801.69
	н571	4998371.34	4387803.37
	ул. Интернациональная № 153 (ЗУ:153) Площадь земельного участка 392 кв.м.		
№ 153	н575	4998355.46	4387801.69
	н576	4998353.52	4387826.27
	н577	4998337.66	4387824.43
	н578	4998339.58	4387800.02
	н575	4998355.46	4387801.69
	ул. Интернациональная № 154 (ЗУ:154) Площадь земельного участка 393 кв.м.		
№ 154	н579	4998339.58	4387800.02
	н580	4998337.66	4387824.43
	н581	4998321.59	4387822.75
	н582	4998323.71	4387798.34
	н579	4998339.58	4387800.02
	ул. Интернациональная № 155 (ЗУ:155) Площадь земельного участка 394 кв.м.		
№ 155	н583	4998323.71	4387798.34
	н584	4998321.59	4387822.75

**Каталог координат поворотных точек границ земельных участков  
СПК «ДРУЖБА»**

	н585	4998305.53	4387821.07
	н586	4998307.83	4387796.66
	н583	4998323.71	4387798.34
	ул. Интернациональная № 156 (ЗУ:156) Площадь земельного участка 396 кв.м.		
№ 156	н587	4998307.83	4387796.66
	н588	4998305.53	4387821.07
	н589	4998289.27	4387819.38
	н590	4998291.95	4387794.99
	н587	4998307.83	4387796.66
	ул. Интернациональная № 157 (ЗУ:157) Площадь земельного участка 401 кв.м.		
№ 157	н591	4998303.97	4387826.71
	н592	4998300.95	4387850.87
	н593	4998300.94	4387850.87
	н594	4998285.01	4387849.89
	н595	4998287.38	4387825.12
	н591	4998303.97	4387826.71
	ул. Интернациональная № 158 (ЗУ:158) Площадь земельного участка 399 кв.м.		
№ 158	н596	4998320.56	4387828.31
	н597	4998317.47	4387851.89
	н598	4998317.45	4387851.89
	н599	4998300.95	4387850.87
	н600	4998303.97	4387826.71
	н596	4998320.56	4387828.31
	ул. Интернациональная № 159 (ЗУ:159) Площадь земельного участка 390 кв.м.		
№ 159	н601	4998336.69	4387829.86
	н602	4998334.64	4387852.76
	н603	4998317.47	4387851.89
	н604	4998320.56	4387828.31
	н601	4998336.69	4387829.86
	ул. Интернациональная № 160 (ЗУ:160) Площадь земельного участка 363 кв.м.		
№ 160	н605	4998352.81	4387831.41
	н606	4998350.49	4387853.65
	н607	4998350.48	4387853.65
	н608	4998334.64	4387852.76
	н609	4998336.69	4387829.86
	н605	4998352.81	4387831.41

**Каталог координат поворотных точек границ земельных участков  
СПК «ДРУЖБА»**

<b>Дороги общего пользования</b>		
<b>Номер точки</b>	<b>X</b>	<b>Y</b>
ул. Интернациональная (ЗУ:1) Площадь земельного участка 985.25 кв.м.		
н1	4998469.19	4387838.18
н2	4998468.89	4387843.41
н3	4998432.54	4387840.20
н4	4998416.57	4387838.42
н5	4998400.59	4387836.63
н6	4998384.99	4387834.91
н7	4998368.75	4387833.09
н8	4998352.80	4387831.41
н9	4998336.68	4387829.86
н10	4998320.57	4387828.31
н11	4998303.97	4387826.72
н12	4998287.39	4387825.12
н13	4998282.75	4387824.67
н14	4998283.31	4387818.75
н15	4998289.46	4387819.40
н16	4998305.53	4387821.08
н17	4998321.59	4387822.75
н18	4998337.66	4387824.43
н19	4998353.52	4387826.28
н20	4998369.38	4387828.12
н21	4998385.59	4387829.93
н22	4998401.79	4387831.76
н23	4998417.38	4387833.49
н24	4998432.99	4387835.21
н25	4998448.64	4387836.50
н26	4998464.31	4387837.79
н1	4998469.19	4387838.18
ул. Солнечная (ЗУ:2) Площадь земельного участка 1144.79 кв.м.		
н27	4998482.62	4387783.32
н28	4998482.23	4387788.41
н29	4998477.09	4387787.93
н30	4998454.57	4387785.27
н31	4998454.46	4387786.83
н32	4998438.66	4387785.11
н33	4998422.64	4387783.35
н34	4998406.62	4387781.61

**Каталог координат поворотных точек границ земельных участков  
СПК «ДРУЖБА»**

н35	4998390.70	4387779.91
н36	4998374.70	4387778.18
н37	4998358.68	4387776.46
н38	4998343.01	4387774.62
н39	4998326.90	4387773.08
н40	4998310.80	4387771.53
н41	4998294.69	4387769.99
н42	4998288.54	4387769.40
н43	4998289.46	4387763.07
н44	4998295.29	4387763.70
н45	4998311.27	4387765.43
н46	4998327.24	4387767.17
н47	4998343.21	4387768.91
н48	4998359.28	4387770.68
н49	4998375.29	4387772.35
н50	4998391.29	4387774.02
н51	4998407.23	4387775.61
н52	4998437.44	4387778.74
н53	4998454.64	4387780.32
н54	4998474.60	4387782.40
н27	4998482.62	4387783.32
ул. Садовая (ЗУ:3) Площадь земельного участка 1054.04кв.м.		
н55	4998484.00	4387727.68
н56	4998483.50	4387732.95
н57	4998478.57	4387732.50
н58	4998459.92	4387730.53
н59	4998443.79	4387728.97
н60	4998427.67	4387727.41
н61	4998412.46	4387725.65
н62	4998396.59	4387723.97
н63	4998380.72	4387722.29
н64	4998364.55	4387720.64
н65	4998348.14	4387718.97
н66	4998332.30	4387717.25
н67	4998316.46	4387715.53
н68	4998300.07	4387713.75
н69	4998294.06	4387713.09
н70	4998294.68	4387707.06
н71	4998300.64	4387707.72
н72	4998316.84	4387709.51
н73	4998333.04	4387711.32
н74	4998349.24	4387713.11

**Каталог координат поворотных точек границ земельных участков  
СПК «ДРУЖБА»**

н75	4998365.24	4387714.96
н76	4998381.24	4387716.81
н77	4998397.08	4387718.57
н78	4998412.91	4387720.32
н79	4998428.46	4387722.21
н80	4998444.66	4387723.98
н81	4998460.85	4387725.75
н82	4998478.92	4387727.12
н55	4998484.00	4387727.68
ул. Озерная (ЗУ:4) Площадь земельного участка 954.15кв.м.		
н83	4998471.69	4387670.42
н84	4998471.47	4387675.44
н85	4998466.69	4387674.89
н86	4998450.68	4387673.09
н87	4998435.14	4387671.38
н88	4998418.90	4387669.76
н89	4998402.66	4387668.13
н90	4998387.10	4387666.58
н91	4998370.50	4387664.89
н92	4998354.63	4387663.46
н93	4998338.86	4387661.94
н94	4998322.39	4387660.38
н95	4998305.92	4387658.82
н96	4998299.95	4387658.25
н97	4998300.59	4387652.34
н98	4998306.56	4387652.92
н99	4998322.70	4387654.48
н100	4998338.84	4387656.03
н101	4998355.23	4387657.64
н102	4998371.30	4387659.27
н103	4998387.38	4387660.90
н104	4998402.99	4387662.65
н105	4998419.32	4387664.47
н106	4998435.64	4387666.29
н107	4998451.25	4387668.09
н83	4998471.69	4387670.42
ул. Ореховая (ЗУ:5) Площадь земельного участка 941.72кв.м.		
н108	4998477.80	4387614.78
н109	4998477.29	4387619.63
н110	4998472.18	4387619.21
н111	4998456.37	4387617.40

**Каталог координат поворотных точек границ земельных участков  
СПК «ДРУЖБА»**

н112	4998440.36	4387615.60
н113	4998424.34	4387613.79
н114	4998408.63	4387612.03
н115	4998392.93	4387610.27
н116	4998376.67	4387608.65
н117	4998360.42	4387607.02
н118	4998344.35	4387605.42
н119	4998328.19	4387603.77
н120	4998312.02	4387602.14
н121	4998306.13	4387601.54
н122	4998306.81	4387595.25
н123	4998312.78	4387595.93
н124	4998328.66	4387597.74
н125	4998361.06	4387601.33
н126	4998393.65	4387605.04
н127	4998409.10	4387606.96
н128	4998424.83	4387608.69
н129	4998456.35	4387612.29
н130	4998472.71	4387614.14
н108	4998477.80	4387614.78
ул. Юбилейная (ЗУ:6) Площадь земельного участка 1066.12кв.м.		
н131	4998483.80	4387558.76
н132	4998483.26	4387564.17
н133	4998478.71	4387563.72
н134	4998446.09	4387560.54
н135	4998414.01	4387557.41
н136	4998381.97	4387554.29
н137	4998366.53	4387552.41
н138	4998350.51	4387550.61
н139	4998334.34	4387548.80
н140	4998318.16	4387547.04
н141	4998312.16	4387546.39
н142	4998312.82	4387540.38
н143	4998319.22	4387541.02
н144	4998367.22	4387545.88
н145	4998398.78	4387549.41
н146	4998414.78	4387551.20
н147	4998446.66	4387554.48
н148	4998462.30	4387556.48
н149	4998477.91	4387558.12
н131	4998483.80	4387558.76
ул. Цветочная (ЗУ:7)		

**Каталог координат поворотных точек границ земельных участков  
СПК «ДРУЖБА»**

Площадь земельного участка 857.23 кв.м.		
н150	4998474.02	4387501.26
н151	4998473.62	4387506.23
н152	4998468.10	4387505.67
н153	4998420.28	4387500.83
н154	4998388.28	4387497.59
н155	4998356.28	4387494.35
н156	4998340.28	4387492.73
н157	4998324.29	4387490.72
н158	4998318.34	4387489.97
н159	4998319.01	4387484.21
н160	4998324.90	4387484.96
н161	4998340.77	4387486.96
н162	4998356.89	4387488.78
н163	4998388.72	4387492.00
н164	4998420.60	4387495.38
н165	4998453.20	4387498.97
н150	4998474.02	4387501.26
ул. Сиреневая (ЗУ:8) Площадь земельного участка 901.51 кв.м.		
н166	4998482.29	4387443.14
н167	4998481.71	4387448.28
н168	4998476.14	4387447.84
н169	4998443.09	4387445.05
н170	4998394.20	4387440.92
н171	4998362.28	4387438.23
н172	4998346.31	4387436.88
н173	4998330.35	4387435.71
н174	4998324.36	4387435.27
н175	4998325.02	4387428.73
н176	4998331.48	4387429.34
н177	4998362.96	4387432.29
н178	4998411.47	4387436.64
н179	4998443.93	4387439.88
н180	4998460.48	4387441.26
н166	4998482.29	4387443.14
ул. Строительная (ЗУ:9) Площадь земельного участка 832.12 кв.м.		
н181	4998473.66	4387379.03
н182	4998473.13	4387384.71
н183	4998466.79	4387384.26
н184	4998416.09	4387379.89
н185	4998398.91	4387378.41

**Каталог координат поворотных точек границ земельных участков  
СПК «ДРУЖБА»**

н186	4998384.23	4387377.47
н187	4998368.60	4387376.50
н188	4998336.50	4387374.46
н189	4998330.50	4387374.14
н190	4998330.89	4387369.33
н191	4998335.64	4387369.53
н192	4998368.21	4387370.22
н193	4998416.60	4387373.91
н181	4998473.66	4387379.03
н194	4998473.66	4387379.03
н195	4998473.13	4387384.71
н196	4998466.79	4387384.26
н197	4998416.09	4387379.89
н198	4998398.91	4387378.41
н199	4998384.23	4387377.47
н200	4998368.60	4387376.50
н201	4998336.50	4387374.46
н202	4998330.50	4387374.14
н203	4998330.89	4387369.33
н204	4998335.64	4387369.53
н205	4998368.21	4387370.22
н206	4998416.60	4387373.91
н194	4998473.66	4387379.03
<b>ЗЕМЛИ ОБЩЕГО ПОЛЬЗОВАНИЯ</b>		
<b>Номер точки</b>	<b>X</b>	<b>Y</b>
Зем. Общ. пользования (ЗУ:1) Площадь земельного участка 1964 кв.м.		
н1	4998451.66	4387842.05
н2	4998449.29	4387859.36
н3	4998429.47	4387858.20
н4	4998413.55	4387857.25
н5	4998397.32	4387856.23
н6	4998381.28	4387855.41
н7	4998366.03	4387854.64
н8	4998350.49	4387853.65
н9	4998352.81	4387831.41
н10	4998368.74	4387833.08
н11	4998385.00	4387834.91
н12	4998400.59	4387836.64
н13	4998416.57	4387838.42



**Каталог координат поворотных точек границ земельных участков  
СПК «ДРУЖБА»**

н14	4998432.54	4387840.20
н1	4998451.66	4387842.05
Зем. Общ. пользования (ЗУ:2) Площадь земельного участка 342.25 кв.м.		
н15	4998336.50	4387374.46
н16	4998333.74	4387404.16
н17	4998331.48	4387429.34
н18	4998325.02	4387428.73
н19	4998330.50	4387374.14
н15	4998336.50	4387374.46
Зем. Общ. пользования (ЗУ:3) Площадь земельного участка 294.14 кв.м.		
н20	4998330.35	4387435.71
н21	4998327.57	4387460.53
н22	4998324.91	4387484.96
н23	4998319.01	4387484.22
н24	4998324.36	4387435.27
н20	4998330.35	4387435.71
Зем. Общ. пользования (ЗУ:4) Площадь земельного участка 315.10кв.м.		
н25	4998324.30	4387490.72
н26	4998321.75	4387516.06
н27	4998319.22	4387541.02
н28	4998312.82	4387540.37
н29	4998318.34	4387489.97
н25	4998324.30	4387490.72
Зем. Общ. пользования (ЗУ:5) Площадь земельного участка 297.70кв.м.		
н30	4998318.16	4387547.04
н31	4998315.55	4387571.42
н32	4998312.77	4387595.92
н33	4998306.81	4387595.24
н34	4998312.16	4387546.39
н30	4998318.16	4387547.04
Зем. Общ. пользования (ЗУ:6) Площадь земельного участка 304.67кв.м.		
н35	4998312.02	4387602.13
н36	4998309.29	4387627.52
н37	4998306.56	4387652.92
н38	4998300.58	4387652.34
н39	4998306.13	4387601.54
н35	4998312.02	4387602.13
Зем. Общ. пользования (ЗУ:7) Площадь земельного участка 294.52кв.м.		

**Каталог координат поворотных точек границ земельных участков  
СПК «ДРУЖБА»**

н40	4998305.92	4387658.82
н41	4998303.34	4387682.66
н42	4998300.64	4387707.72
н43	4998294.68	4387707.06
н44	4998299.95	4387658.25
н40	4998305.92	4387658.82
Зем. Общ. пользования (ЗУ:8) Площадь земельного участка 298.95кв.м.		
н45	4998300.07	4387713.74
н46	4998297.68	4387738.72
н47	4998295.30	4387763.70
н48	4998289.46	4387763.07
н49	4998294.06	4387713.09
н45	4998300.07	4387713.74
Зем. Общ. пользования (ЗУ:9) Площадь земельного участка 302.76кв.м.		
н50	4998294.69	4387769.99
н51	4998291.95	4387794.99
н52	4998289.27	4387819.38
н53	4998283.30	4387818.75
н54	4998288.53	4387769.40
н50	4998294.69	4387769.99
Зем. Общ. пользования (ЗУ:10) Площадь земельного участка 124.69кв.м.		
н55	4998287.38	4387825.12
н56	4998285.01	4387849.89
н57	4998279.69	4387849.65
н58	4998282.75	4387824.67
н55	4998287.38	4387825.12
Зем. Общ. пользования (ЗУ:11) Площадь земельного участка 326.23кв.м.		
н59	4998483.50	4387732.95
н60	4998482.62	4387783.32
н61	4998474.60	4387782.40
н62	4998476.53	4387758.17
н63	4998478.57	4387732.50
н59	4998483.50	4387732.95
Зем. Общ. пользования (ЗУ:12) Площадь земельного участка 764.73кв.м.		
н64	4998471.48	4387675.44
н65	4998481.92	4387701.88
н66	4998484.00	4387727.68
н67	4998478.92	4387727.11
н68	4998481.92	4387701.88

**Каталог координат поворотных точек границ земельных участков  
СПК «ДРУЖБА»**

н69	4998463.91	4387700.12
н70	4998447.85	4387698.38
н71	4998450.69	4387673.10
н72	4998466.69	4387674.90
н64	4998471.48	4387675.44
Зем. Общ. пользования (ЗУ:13) Площадь земельного участка 663.87кв.м.		
н73	4998477.29	4387619.64
н74	4998471.69	4387670.42
н75	4998451.25	4387668.08
н76	4998453.82	4387642.43
н77	4998469.35	4387644.21
н78	4998472.18	4387619.21
н73	4998477.29	4387619.64
Зем. Общ. пользования (ЗУ:14) Площадь земельного участка 250.06кв.м.		
н79	4998483.26	4387564.16
н80	4998477.81	4387614.78
н81	4998472.70	4387614.14
н82	4998475.67	4387588.24
н83	4998478.71	4387563.72
н79	4998483.26	4387564.16
Зем. Общ. пользования (ЗУ:15) Площадь земельного участка 1556.73кв.м.		
н84	4998473.62	4387506.23
н85	4998480.58	4387532.72
н86	4998483.79	4387558.76
н87	4998462.30	4387556.48
н88	4998464.97	4387531.08
н89	4998449.77	4387529.33
н90	4998433.41	4387527.78
н91	4998436.46	4387502.47
н92	4998452.58	4387504.15
н93	4998468.10	4387505.67
н84	4998473.62	4387506.23
Зем. Общ. пользования (ЗУ:16) Площадь земельного участка 1144.75кв.м.		
н94	4998481.71	4387448.28
н95	4998474.02	4387501.26
н96	4998453.20	4387498.97
н97	4998456.18	4387475.07
н98	4998459.61	4387446.44
н99	4998476.14	4387447.84

**Каталог координат поворотных точек границ земельных участков  
СПК «ДРУЖБА»**

н94	4998481.71	4387448.28
Зем. Общ. пользования (ЗУ:17) Площадь земельного участка 2807.84кв.м.  Здания и сооружения для хранения средств пожаротушения 80м2		
н100	4998473.12	4387384.72
н101	4998482.29	4387443.14
н102	4998460.48	4387441.26
н103	4998443.94	4387439.88
н104	4998446.55	4387413.64
н105	4998429.23	4387412.03
н106	4998413.71	4387410.50
н107	4998416.09	4387379.89
н108	4998431.62	4387381.23
н109	4998449.43	4387382.85
н110	4998466.80	4387384.26
н100	4998473.12	4387384.72
Зем. Общ. пользования (ЗУ:18)158.89кв.м.  Мусоросборник 17м2		
н111	4998474.71	4387814.47
н112	4998469.19	4387838.18
н113	4998464.31	4387837.78
н114	4998466.60	4387813.43
н111	4998474.71	4387814.47
<b>ГРАНИЦА СТ ДРУЖБА</b>		
<b>Номер точки</b>	<b>Х</b>	<b>У</b>
Площадь СТ ДРУЖБА 83059 кв.м.		
н1	4998473.66	4387379.02
н2	4998473.12	4387384.72
н3	4998482.29	4387443.14
н4	4998481.71	4387448.28
н5	4998474.02	4387501.26
н6	4998473.62	4387506.23
н7	4998480.58	4387532.72
н8	4998483.79	4387558.76
н9	4998483.26	4387564.16

**Каталог координат поворотных точек границ земельных участков  
СПК «ДРУЖБА»**

н10	4998477.81	4387614.78
н11	4998477.29	4387619.64
н12	4998471.69	4387670.42
н13	4998471.48	4387675.44
н14	4998481.92	4387701.88
н15	4998484.00	4387727.68
н16	4998483.50	4387732.95
н17	4998482.62	4387783.32
н18	4998482.23	4387788.41
н19	4998477.10	4387787.93
н20	4998474.71	4387814.47
н21	4998469.19	4387838.18
н22	4998468.89	4387843.41
н23	4998451.66	4387842.05
н24	4998449.29	4387859.36
н25	4998429.47	4387858.19
н26	4998413.55	4387857.25
н27	4998397.32	4387856.23
н28	4998381.28	4387855.41
н29	4998366.03	4387854.64
н30	4998350.49	4387853.65
н31	4998334.64	4387852.76
н32	4998317.47	4387851.89
н33	4998300.94	4387850.87
н34	4998285.01	4387849.89
н35	4998279.69	4387849.65
н36	4998282.75	4387824.67
н37	4998283.30	4387818.75
н38	4998288.53	4387769.40
н39	4998289.46	4387763.07
н40	4998294.06	4387713.09
н41	4998294.68	4387707.06
н42	4998299.95	4387658.25
н43	4998300.58	4387652.34
н44	4998306.13	4387601.54
н45	4998306.81	4387595.24
н46	4998312.16	4387546.39
н47	4998312.82	4387540.37
н48	4998318.34	4387489.97
н49	4998319.01	4387484.22
н50	4998324.36	4387435.27
н51	4998325.02	4387428.73

**Каталог координат поворотных точек границ земельных участков  
СПК «ДРУЖБА»**

н52	4998330.50	4387374.14
н53	4998330.89	4387369.33
н54	4998368.21	4387370.22
н55	4998416.60	4387373.91
н1	4998473.66	4387379.02

# **СХЕМА РАСПОЛОЖЕНИЯ** Садоводческого потребительского кооператива "Дружба" расположенного: Республика Крым, Сакский район



Условное обозначение:

- Фактическая граница садоводческого потребительского кооператива "Дружба"
- Граница кадастрового квартала



				"Проект межевания территории садоводческого САДОВОДЧЕСКОГО ПОТРЕБИТЕЛЬСКОГО КООПЕРАТИВА "ДРУЖБА" <b>СХЕМА РАСПОЛОЖЕНИЯ</b>			
изм.	кол.	лист	Неподпись	дата	СХЕМА РАСПОЛОЖЕНИЯ		
Директор	Барзенов А.	Меркулов			стадия	лист	листов
Зам. Дир.	Тищенко Н.	Тещенко				1	
Разработал	Меркулов Е.	109-095-95-91			ООО "НПО" ГЕОСТРОЙИЗЫСКАНИЯ г.Ставрополь		
Проверил	Тищенко Н.	12-348			Масштаб 1:6000		





Условное обозначение:

- Граница сад. кооператива
- Граница суц. земельных участков
- Уточненные участки стоящие на ГКУ
- Дачный участок и его номер
- Нежилые здания и сооружения
- Строения
- Охранная зона прудов и рек (20м)
- Грунтовые дороги и проезды (улицы)

МАСШТАБ  
1:1000  
в 1 см 10м

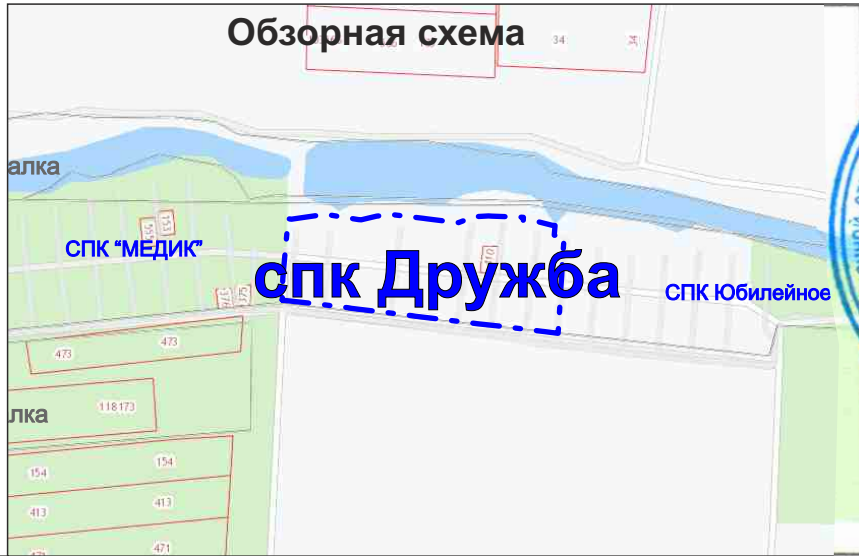

Обзорная схема						Проект межевания территории садоводческого САДОВОДЧЕСКОГО ПОТРЕБИТЕЛЬСКОГО КООПЕРАТИВА "ДРУЖБА"			стадия	лист	листов
Схема использования и состояние территории в период подготовки проекта межевания.						Схема использования и состояние территории в период подготовки проекта межевания.				2	
Масштаб 1:1000						ООО "НПО" ГЕОСТРОЙИЗЫСКАНИЯ г.Ставрополь					





Условное обозначение:

- Граница сад. кооператива
- Красные линии
- Границы садовых участков
- Граница сущ. земельных участков

МАСШТАБ  
1:1000  
в 1 см 10м



ОАО "НПО" ГЕОСТРОЙИЗЫСКАНИЯ				Проект межевания территории садоводческого кооператива "Дружба". Разбивочный чертеж красных линий				
Изм.	кол.	лист	Надпись	подпись	дата	стадия	лист	листов
Директор	Берзенов А.						3	
Зам. Дир.	Тищенко Н.							
Разработал	Меркулов Е.							
Проверил	Тищенко Н.							
Масштаб 1:100							ОАО "НПО" ГЕОСТРОЙИЗЫСКАНИЯ г.Ставрополь	





Условное обозначение:

Объекты инженерной инфраструктуры

- ТП 10/04 кВ
- Сети водоснабжения
- Сети газоснабжения
- ВЛ низкого напряжения 0,4кВ

Объекты инженерной инфраструктуры

- Грунтовые дороги и проезды

- Красная линия
- Граница сад. кооператива
- Граница квартала
- Уточненные участки стоящие на ГКУ
- 150 Дачный участок и его номер
- КН Нежилые здания и сооружения
- СТР Строения
- Охранная зона прудов и рек (20м)
- 401,9 Площадь земельного участка

Технико-экономические показатели

Площадь территории СПК “ДРУЖБА” 8,3 га

Технико-экономические показатели

- S существующих участков 0,11 га
- S образуемых участков 6,12 га
- S территорий общ. пользования 1,22 га
- Улицы и проезды 0,85 га

- Кол-во сад. уч-ов: 150
- в т. ч. образуемых 0
- корректируемых 0
- Кол-во уч-ов по видам права: 0
- Собственность 0
- Пользование 0



ООО "НПО"		Проект межевания территории садоводческого потребительского кооператива "ДРУЖБА"	
Изм. _____		Лист _____	
Директор _____		Зам. Дир. _____	
Разработал Меркулов Е.		Проверил Тищенко Н.	
Масштаб 1:1000		г.Ставрополь	



КНРО "Юридическая"

Сакский городской Совет народных депутатов Крымской области  
ИСПОЛНИТЕЛЬНЫЙ КОМИТЕТ

РЕШЕНИЕ

12.08.88г. 230

О выделении земельного участка  
для организации массовых садовод-  
ческих товариществ в урочище Ка-  
тыбская балка

Во исполнение постановления ЦК КПСС и Совета Министров  
СССР от 04.09.77г. № 843 "О личных подсобных хозяйствах кол-  
хозников, рабочих и служащих, других граждан в коллективном  
садоводстве и огородничестве", а так же в соответствии с  
постановлением Крымского облисполкома и облсовета от  
05.01.82г. № 2, исполком городского Совета народных депутатов

РЕШИЛ:

1. Утвердить документацию, согласованную с облсоветом,  
на выделение земельного участка под садоводческие товарищества  
площадью 42,93 га в урочище Катыбская балка и распределить  
его между предприятиями, учреждениями и организациями и от-  
дельными гражданами согласно поданным заявлениям трудящихся,  
пропорционально численности рабочих:

Товарищество № 1

Главное предприятие - КНПО "Подобрем", именуе-  
мое "Озерки" - 173 уч.

Товарищество № 2

Главное предприятие - Сакское объединение санаторно-  
курортных учреждений, именуе-  
мое "Медик" - 163 уч.

Товарищество № 3

Сакское КРУ "Крымкурортстрой" Евпаторийского треста,  
именуемое "Дружба" - 148 уч.

Товарищество № 4

Главное предприятие - АТП-34308, именуемое "Юбилейный" - 114 уч.

Товарищество № 5

Главное предприятие - Центральный военный санаторий  
Министерства Обороны, именуемый  
"Здоровье" - 82 уч.

2. Закрепить в постоянное пользование изъятый из земле-  
пользования Прибрежно-Сакского совхоза-техникума земельный участок  
общей площадью 42,93 га в Катыбской балке за садоводческими то-  
вариществами "Озерки", "Медик", "Дружба", "Юбилейный", "Здоровье".

3. Просить профсоюзные комитеты предприятий, учреждений и организаций в ср-  
де 20 сентября 1988 г. провести выборы председателей и заместителей  
их заместителей, а так же председателей и заместителей

Исполнительный Комитет



- балансовых
- агротехнических
- административно-хозяйственных
- оценочных.

4. Разрешить и утвердить в соответствии с личными намерениями в установленном порядке с 1989 г. 1.12.89 г. члены товариществ и председатели их Советов, не имеющие своего хозяйства.

5. Совету районных садоводческих товариществ (Земельно-строительного товарищества) организовать размещение и выдачу индивидуальных участков садоводческим товариществам, а также проекты 14 типовых проектов и типовых проектов УССР типов садоводческих товариществ с типовыми сметами и организацией земель.

6. Разрешить товариществам проектирование летних садовых домиков по всем проектам 14 типовых проектов, а так же индивидуальной разработкой, согласованной с горархитектурой, разработать акты отвода земель с четким обозначением внутренних границ участка товарищества и указать план размещения на участке садового домика, посадки высокорослых деревьев, кустарников, насаждений и других построек.

7. Районному земельному предпринимательству (Земельно-строительному товариществу) в срок до 1 сентября 1989 г. обратиться в соответствующие областные организации по вопросу бурения скважины для полива деревьев и овощных культур, с последующим переключением полив от поступающей днепровской воды.

8. Комбинату жилищно-коммунального хозяйства (Земельно-строительному товариществу) оборудовать в срок до 1 сентября 1989 г. автономную остановку на 7-м километре шоссе Киев-Львов, согласованную проект со всеми согласующими организациями.

9. АТП-34306 (Андреев В.С.) на весь период полных работ разработать маршрут и провести до сведения садоводов графики автобусного движения, согласованный с Советом массива, а также включить в график круглоосуточную остановку по требованию всех проходящих автобусов по маршруту Киев-Львов.

10. Районному району (Земельно-строительному товариществу) обеспечить продажу членам товариществ камня-ракушечника, цемента, леса пиловочного, досок, керамическую плитку, сантехнику, лифтеры, трубы, запорную арматуру, минеральных удобрений и ядохимикатов, сельскохозяйственного инвентаря и других материалов, в соответствии с поданной заявкой Совета садоводческих товариществ.

11. Районному району обеспечить соблюдение согласно утвержденного в установленном порядке законодательства на руководителей предприятий, учреждений и организаций по защите и эксплуатации а также санитарное состояние садоводческих товариществ на их земельных участках.

12. Рекомендовать администрации учреждений и предприятий председателю профсоюзных комитетов распределение садовых участков и организовать в установленном порядке проверку при активном участии трудящихся коллективов.

13. Решение довести до сведения всех полномочных садоводческих товариществ.

14. Контроль за выполнением решения возложить на первого заместителя председателя районного Совета народных депутатов.

Председатель райкома  
Меркулов Евгений Сергеевич  
26.12.88  
АТТЕСТАТ

А.И. Илюха



Сакский районный Совет  
народных депутатов  
Крымской области  
ИСПОЛНИТЕЛЬНЫЙ КОМИТЕТ

" 22 " 07 1988г. № 242  
г.Саки

Сакский городской Совет  
народных депутатов  
Крымской области  
ИСПОЛНИТЕЛЬНЫЙ КОМИТЕТ

" 22 " 07 1988г. № 120  
г.Саки

## РЕШЕНИЕ

Об отводе земельных участков  
организациям и учреждениям  
г.Саки для нужд коллективного  
садоводства и о руководстве  
деятельностью садоводческих  
товариществ г.Саки на землях  
Сакского района

Рассмотрев представленный проект отвода земельных  
участков организациям и учреждениям города Саки и обсудив  
вопросы руководства садоводческими товариществами, созда-  
ваемыми на землях Сакского района, исполнительные комитеты  
Сакского районного и Сакского городского Советов народных  
депутатов

## Р Е Ш И Л И :

1. Изъять из землепользования Прибреженского совхоза-  
техникума земельные участки общей площадью 42,93 га и  
предоставить их в постоянное пользование для нужд коллектив-  
ного садоводства организациям и учреждениям города Саки в  
размерах и по угодьям согласно приложению .

2. Организациям и учреждениям, указанным в приложении :

2.1. Принять на себя расходы, связанные с отводом земель-  
ных участков в натуру и внесением изменений в земельно-  
учетные документы.

2.2. К освоению отведенных участков приступить после  
получения государственных актов на право пользования зем-  
лей и утверждения проекта организации территории коллек-  
тивных садов.

2.3. Соблюдать требования по охране отведенных  
земель в пределах водоохранной зоны Прибреженского  
совхоза-техникума.



3. Управление и контроль за деятельностью садоводческих товариществ на отведенных земельных участках общей площадью 42,98 га осуществляет исполком Сакского городского совета народных депутатов.

Председатель исполкома  
Сакского райсовета  
народных депутатов

В.Д.Матвеев

Секретарь исполкома

О.В.Шляхова

Председатель исполкома  
Сакского городского совета  
народных депутатов

А.В.Пилуна

Секретарь исполкома

М.Д.Боброва



3991 14.08.88

# СПИСОК

землепользователей, которым отводятся земельные участки для нужд коллективного садоводства из землепользования Прибрежненского совхоза-техникума Сакского района

№ п/п	Наименование с/х организаций и учреждений, которым отводятся земельные участки	Условно отвода	Общая площадь отвода (га.)	в т.ч. по Угольям			лес-ные - кули
				пашни	пастби-ща - всего	в т.ч. болота - луки - луга - прочие	
1.	Крымское научно-производственное объединение "Юдоброт"	постоянное пользование	9,96	-	7,36	6,56	0,40 2,2
2.	Сакское объединение санаторно-курортных учреждений.	"	9,41	0,17	7,14	6,34	0,34 1,9
3.	Сакский участок Санаторийского СМУ треста "Крымкурортстрой"	"	10,50	2,11	7,36	4,78	0,35 -
4.	Автотранспортное предприятие № 34306	"	6,96	1,18	4,23	3,23	0,66 -
5.	Центральный военный санаторий Министерства обороны	"	6,06	0,23	4,75	4,13	0,65 0,2
ВСЕГО:				42,93	5,18	30,66	25,04 4,3



*В. Берис*

**ПРОТОКОЛ №3**  
**ОБЩЕГО СОБРАНИЯ ЧЛЕНОВ САДОВОДЧЕСКОГО**  
**ПОТРЕБИТЕЛЬСКОГО КООПЕРАТИВА**  
**«ДРУЖБА»**

г. Саки

«18» ноября 2016 г.

Дата проведения: «18» ноября 2016 г.

Время проведения: 12 ч. 00 мин.

Место проведения: **296500, Российская Федерация, Республика Крым,**  
**г. Саки, ул. Советская, дом 2, квартира 68.**

**ПРИСУТСТВОВАЛИ:** 51 членов садоводческого потребительского кооператива «ДРУЖБА», согласно прилагаемого к протоколу списка, что составляет 78,5 % от общего числа членов садоводческого потребительского кооператива «ДРУЖБА».

На момент открытия собрания кворум имеется.

**Вопросы повестки дня:**

1. О порядке проведения общего собрания.
2. О подтверждении полномочий председателя правления СПК «ДРУЖБА».
3. О подтверждении полномочий ревизора СПК «ДРУЖБА».
4. Определение юридического адреса СПК «ДРУЖБА».
5. Об избрании лица, уполномоченного выступать от имени членов СПК «ДРУЖБА» в качестве заявителя в регистрирующем органе при приведении учредительных документов СПК «ДРУЖБА» в соответствии с законодательством Российской Федерации.

**Решения, принятые общим собранием, и итоги голосования**

**по каждому вопросу повестки дня общего собрания:**

1. С предложениями о порядке ведения собрания и избрания кандидатур председателя и секретаря Общего собрания выступила Иденко Любовь Николаевна.

**Решили:** Определить порядок подсчета голосов на Общем собрании из расчета,





что 1 член СПК «ДРУЖБА» имеет 1 голос. Вопросы к докладчику и заявления о предоставлении слова задаются устно, ответы на вопросы и выступления не более 10 минут.

Избрать председателем Общего собрания Макаренкову Татьяну Степановну, секретарем Общего собрания Билаш Людмилу Николаевну.

**Итоги голосования:**

**За: единогласно. Против: 0 голосов. Воздержался: 0 голосов.**

**Решение принято.**

2. С информацией о необходимости подтверждения полномочий членов правления СПК «Дружба» выступила Есина Татьяна Вениаминовна.

**Решили:** подтвердить полномочия членов правления садоводческого потребительского кооператива «Дружба» в количестве 3(трех) человек:

- 1) Макаренкова Татьяна Степановна
- 2) Есина Татьяна Вениаминовна.
- 3) Ткаченко Юрий Григорьевич.

**Итоги голосования:**

**За: единогласно. Против: 0 голосов. Воздержался: 0 голосов.**

**Решение принято.**

3. С информацией о необходимости подтверждения полномочий председателя правления СПК «ДРУЖБА» выступил Ткаченко Юрий Григорьевич.

**Решили:** Подтвердить полномочия председателя правления потребительского кооператива «ДРУЖБА» - Макаренкову Татьяну Степановну.

**Итоги голосования:**

**За: единогласно. Против: 0 голосов. Воздержался: 0 голосов.**

**Решение принято.**

4. С информацией о необходимости подтверждения полномочий ревизора СПК «ДРУЖБА» выступил Ткаченко Юрий Григорьевич.

**Решили:** подтвердить полномочия ревизора садоводческого потребительского кооператива «ДРУЖБА» в количестве 3 (трех) человек:



- 1) Биладш Людмила Николаевна
- 2) Шаповал Анатолий Яковлевич
- 3) Савченко Нина

Васильевна **Итоги**

**голосования:**

**За: единогласно. Против: 0 голосов. Воздержался: 0 голосов.**

**Решение принято.**

5. С информацией об утверждении юридического адреса СПК «ДРУЖБА» выступила Макаренко Татьяна Степановна.

Решили: Определить юридический адрес СПК «ДРУЖБА»: 296500, Российская Федерация, Республика Крым, г. Саки, ул. Советская, дом 2, квартира 68.

**Итоги голосования:**

**За: единогласно Против: 0 голосов. Воздержался: 0 голосов.**

**Решение принято.**

6. Выступил Чадил Алексей, который сказал, что для осуществления перерегистрации и приведения учредительных документов СПК в соответствие с законодательством Российской Федерации, один из членов СПК должен быть уполномочен на это Общим собранием, и предложил уполномочить Макаренкову Татьяну Степановну выступать от имени членов СПК в качестве заявителя в регистрирующем органе при приведении учредительных документов СПК «ДРУЖБА» в соответствии с законодательством Российской Федерации.

Решили: Уполномочить Макаренкову Татьяну Степановну выступать от имени членов садоводческого потребительского кооператива «ДРУЖБА» в качестве заявителя в регистрирующем органе при приведении учредительных документов СПК «ДРУЖБА» в соответствии с законодательством Российской Федерации.

**Итоги голосования:**

**За: единогласно. Против: 0 голосов. Воздержался: 0 голосов.**



Решение принято.

Председатель объявил Общее Собрание членов садоводческого  
потребительского кооператива «Дружба» закрытым.

Председатель Общего собрания \_\_\_\_\_ (Макаренкова Татьяна Степановна)

Секретарь Общего собрания \_\_\_\_\_ (Есина Татьяна Вениаминовна)





Протокол N 2 общего собрания членов  
Садоводческого потребительского кооператива  
(организационно-правовая форма некоммерческого объединения)  
" Дружба "

г. Саки

" 02 " апреля 2017 г.

Место проведения собрания: СПК «Дружба»

Время начала собрания: 12 часов 00 минут.

Время окончания собрания: 13 часов 30 минут.

На момент проведения общего собрания членами садоводческого (или огороднического, дачного) некоммерческого объединения являются 102 человек, зарегистрировано на собрании 87 человек, что составляет 72 % от общего числа членов садоводческого (или огороднического, дачного) некоммерческого объединения.

Кворум имеется. Общее собрание членов садоводческого (или огороднического, дачного) некоммерческого объединения правомочно принимать решения по повестке дня.

Председатель собрания - Макаренкова Т.С.

Секретарь собрания - Есина Т.В.

(избраны единогласно)

ПОВЕСТКА ДНЯ:

1. Об изготовлении проекта межевания территории садоводческого потребительского кооператива «Дружба».
2. О присвоении названий улиц.

СЛУШАЛИ: Макаренкову Татьяну Степановну

По вопросу повестки дня были заданы вопросы:

Об организации ООО «НПО «Геостройизыскания»»

Предложены наименования улиц.

В обсуждении приняли участие: Шаповал А.Я., Беседа Т.С., Савченко Н. В., Редченко В.В., Чадил А.В.

ГОЛОСОВАЛИ:

"за" - единогласно голосов;

"против" - нет голосов;

"воздержались" - нет голосов.

ПОСТАНОВИЛИ:

1. Поручить председателю заключить договор на изготовление проекта межевания территории садоводческого потребительского кооператива «Дружба» с ООО «НПО «Геостройизыскания». Выделить средства для оплаты работ.
2. Присвоить наименования улиц садоводческого потребительского кооператива «Дружба»: Строительная, Сиреневая, Цветочная, Юбилейная, Ореховая, Озерная, Садовая, Солнечная, Интернациональная.

Председатель собрания: Макаренкова Т.С. /  
(подпись/Ф.И.О.)  
Секретарь собрания: Есина Т.В. /  
(подпись/Ф.И.О.)



Протокол N 3 общего собрания членов  
Садоводческого потребительского кооператива  
(организационно-правовая форма некоммерческого объединения)  
" Дружба "

г. Саки

" 12 " июля 2017 г.

Место проведения собрания: СПК «Дружба»

Время начала собрания: 12 часов 00 минут.

Время окончания собрания: 13 часов 30 минут.

На момент проведения общего собрания членами садоводческого (или огороднического, дачного) некоммерческого объединения являются 102 человек, зарегистрировано на собрании 87 человек, что составляет 72 % от общего числа членов садоводческого (или огороднического, дачного) некоммерческого объединения.

Кворум имеется. Общее собрание членов садоводческого (или огороднического, дачного) некоммерческого объединения правомочно принимать решения по повестке дня.

Председатель собрания - Макаренкова Т.С.

Секретарь собрания - Есина Т.В.

(избраны единогласно)

ПОВЕСТКА ДНЯ:

1. Об одобрении проекта межевания территории садоводческого потребительского кооператива «Дружба».

СЛУШАЛИ: Макаренкову Татьяну Степановну

По вопросу повестки дня были заданы вопросы:

По количеству земельных участков;

Утверждение списка членов кооператива на 12.07.2017 года;

В обсуждении приняли участие: Шаповал А.Я., Беседа Т.С., Савченко Н. В., Редченко В.В., Чадил А.В.

Вариант. Вопросов задано не было.



ГОЛОСОВАЛИ:

"за" - единогласно голосов;

"против" - нет голосов;

"воздержались" - нет голосов.

ПОСТАНОВИЛИ:

1. Одобрить проект межевания территории садоводческого потребительского кооператива «Дружба». (Приложение N 1 к настоящему Протоколу)

Приложения:

1. Проект межевания территории садоводческого потребительского кооператива «Дружба». (Приложение N 1).
2. Списки членов садоводческого (огороднического, дачного) некоммерческого объединения по состоянию на " 12 " июля 2017 г., утвержденные общим собранием (Приложение N 2).

Председатель собрания: \_\_\_\_\_ Макаренкова Т.С. /  
(подпись/Ф.И.О.)

Секретарь собрания: \_\_\_\_\_ Есина Т.В. /  
(подпись/Ф.И.О.)



**СПИСОК ЧЛЕНОВ СПК «Дружба» по состоянию на 12.07.2017г.**

№№ п/п	№ участка	ФИО	Пло щадь га	Кадастровый номер участка
1.	СПК «Дружба», ул. Строительная уч. № 1	Билаш Людмила Ивановна	0,04	
2.	СПК «Дружба», ул. Строительная уч. № 2	Есина Анна Николаевна	0,04	
3.	СПК «Дружба», ул. Строительная уч. № 4	-	0,04	
4.	СПК «Дружба», ул. Строительная уч. № 5	Овчар Эржейдет Петровна	0,04	
5.	СПК «Дружба», ул. Сиреневая уч. № 10	Ткаченко Юрий Григорьевич	0,04	
6.	СПК «Дружба», ул. Сиреневая уч. № 11	Ткаченко Вадим Юрьевич	0,04	
7.	СПК «Дружба», ул. Сиреневая уч. № 12	Бочилова Тамара Вениаминовна	0,04	
8.	СПК «Дружба», ул. Сиреневая уч. № 13	Бочилова Тамара Вениаминовна	0,04	
9.	СПК «Дружба», ул. Сиреневая уч. № 14	Федосенко Валерий Викторович	0,04	
10.	СПК «Дружба», ул. Сиреневая уч. № 15	Жайворонок Елена Николаевна	0,04	
11.	СПК «Дружба», ул. Сиреневая уч. № 16	Похилько Алексей Викторович	0,04	
12.	СПК «Дружба», ул. Сиреневая уч. № 17	Жайворонок Елена Николаевна	0,04	
13.	СПК «Дружба», ул. Сиреневая уч. № 18	Омельченко Вячеслав Анатольевич	0,04	
14.	СПК «Дружба», ул. Сиреневая уч. № 19	Омельченко Вячеслав Анатольевич	0,04	
15.	СПК «Дружба», ул. Сиреневая уч. № 20	Чубко Игорь Александрович	0,04	
16.	СПК «Дружба», ул. Сиреневая уч. № 21	Глухов Сергей Александрович	0,05	
17.	СПК «Дружба», ул. Сиреневая уч. № 22	Ткаченко Юрий Григорьевич	0,04	
18.	СПК «Дружба», ул. Сиреневая уч. № 23	Ткаченко Юрий Григорьевич	0,04	
19.	СПК «Дружба», ул. Сиреневая уч. № 24	Федоров Сергей Владимирович	0,04	
20.	СПК «Дружба», ул. Цветочная уч. № 26	Федоров Сергей Владимирович	0,04	
21.	СПК «Дружба», ул. Цветочная уч. № 27	Федоров Сергей Владимирович	0,04	
22.	СПК «Дружба», ул. Цветочная уч. № 28	Макаренков Владимир Викторович	0,04	
23.	СПК «Дружба», ул. Цветочная уч. № 29	Макаренков Владимир Викторович	0,04	
24.	СПК «Дружба», ул. Цветочная уч. № 30	Макаренков Владимир	0,04	



**СПИСОК ЧЛЕНОВ СПК «Дружба» по состоянию на 12.07.2017г.**

		Викторович	
25.	СПК «Дружба», ул. Цветочная уч. № 31	Приходько Юрий Евгеньевич	0,04
26.	СПК «Дружба», ул. Цветочная уч. № 32	Приходько Юрий Евгеньевич	0,04
27.	СПК «Дружба», ул. Цветочная уч. № 33	Жайворонок Елена Николаевна	0,04
28.	СПК «Дружба», ул. Цветочная уч. № 34	Рогалева Ирина Алексеевна	0,04
29.	СПК «Дружба», ул. Цветочная уч. № 35	Маркешин Александр Сергеевич	0,04
30.	СПК «Дружба», ул. Цветочная уч. № 36	Маркешин Александр Сергеевич	0,04
31.	СПК «Дружба», ул. Цветочная уч. № 37	Лысенко Лариса Владимировна	0,04
32.	СПК «Дружба», ул. Цветочная уч. № 38	Лысенко Лариса Владимировна	0,04
33.	СПК «Дружба», ул. Цветочная уч. № 39	Лысенко Лариса Владимировна	0,04
34.	СПК «Дружба», ул. Цветочная уч. № 40	Федоров Олег Владимирович	0,04
35.	СПК «Дружба», ул. Юбилейная уч. № 44	Лемякина Елена Владимировна	0,04
36.	СПК «Дружба», ул. Юбилейная уч. № 45	Лемякина Елена Владимировна	0,04
37.	СПК «Дружба», ул. Юбилейная уч. № 46	Вершинин Владимир Владимирович	0,04
38.	СПК «Дружба», ул. Юбилейная уч. № 47	Витюк Виталий Викторович	0,04
39.	СПК «Дружба», ул. Юбилейная уч. № 48	Витюк Виталий Викторович	0,04
40.	СПК «Дружба», ул. Юбилейная уч. № 49	Андрянова Августа Николаевна	0,04
41.	СПК «Дружба», ул. Юбилейная уч. № 50	Андрянова Августа Николаевна	0,04
42.	СПК «Дружба», ул. Юбилейная уч. № 51	Булатникова Татьяна Вадимовна	0,04
43.	СПК «Дружба», ул. Юбилейная уч. № 52	Булатникова Татьяна Вадимовна	0,04
44.	СПК «Дружба», ул. Юбилейная уч. № 53	Рогалева Ирина Алексеевна	0,04
45.	СПК «Дружба», ул. Юбилейная уч. № 54	Федоров Павел Владимирович	0,04
46.	СПК «Дружба», ул. Юбилейная уч. № 55	Реуцкий Андрей Валерьевич	0,04
47.	СПК «Дружба», ул. Юбилейная уч. № 56	Реуцкий Андрей Валерьевич	0,04
48.	СПК «Дружба», ул. Юбилейная уч. № 57	Беседа Татьяна Станиславовна	0,04
49.	СПК «Дружба», ул. Юбилейная уч. № 58	Шамина Мария Ивановна	0,04
50.	СПК «Дружба», ул. Юбилейная уч. № 59	Сомова Ольга Владимировна	0,04
		Никулицина Татьяна Владимировна	0,04
51.	СПК «Дружба», ул. Юбилейная уч. № 60	Редченко Вячеслав Владимирович	0,04
52.	СПК «Дружба», ул. Юбилейная уч. № 61	Редченко Вячеслав Владимирович	0,04

**СПИСОК ЧЛЕНОВ СПК «Дружба» по состоянию на 12.07.2017г.**

53.	СПК «Дружба», ул. Юбилейная уч. № 62	Редченко Вячеслав Владимирович	0,04	
54.	СПК «Дружба», ул. Ореховая уч. № 63	Дейна Василий Алексеевич	0,04	
55.	СПК «Дружба», ул. Ореховая уч. № 64	Гусев Александр Александрович	0,04	
56.	СПК «Дружба», ул. Ореховая уч. № 65	Гусев Александр Александрович	0,04	
57.	СПК «Дружба», ул. Ореховая уч. № 66	Никулишина Татьяна Владимировна	0,04	
58.	СПК «Дружба», ул. Ореховая уч. № 67	Редченко Виталий Владимирович	0,04	
59.	СПК «Дружба», ул. Ореховая уч. № 68	Вельбик Анатолий Григорьевич	0,04	
60.	СПК «Дружба», ул. Ореховая уч. № 69	Вельбик Анатолий Григорьевич	0,04	
61.	СПК «Дружба», ул. Ореховая уч. № 70	Вельбик Анатолий Григорьевич Федоров Павел Владимирович	0,04	
62.	СПК «Дружба», ул. Ореховая уч. № 71	Федоров Павел Владимирович	0,04	
63.	СПК «Дружба», ул. Ореховая уч. № 72	Федоров Павел Владимирович	0,04	
64.	СПК «Дружба», ул. Ореховая уч. № 73	Булат Дмитрий Александрович	0,04	
65.	СПК «Дружба», ул. Ореховая уч. № 74	Булат Дмитрий Александрович	0,04	
66.	СПК «Дружба», ул. Ореховая уч. № 75	Булат Марина Борисовна	0,04	
67.	СПК «Дружба», ул. Ореховая уч. № 76	Булат Марина Борисовна	0,04	
68.	СПК «Дружба», ул. Ореховая уч. № 77	Булат Марина Борисовна	0,04	
69.	СПК «Дружба», ул. Ореховая уч. № 78	-	0,04	
70.	СПК «Дружба», ул. Ореховая уч. № 79	-	0,04	
71.	СПК «Дружба», ул. Ореховая уч. № 80	-	0,04	
72.	СПК «Дружба», ул. Ореховая уч. № 81	-	0,04	
73.	СПК «Дружба», ул. Ореховая уч. № 82	Дейна Василий Алексеевич	0,04	
74.	СПК «Дружба», ул. Озерная уч. № 83	Ререкин Виноль Александрович	0,04	
75.	СПК «Дружба», ул. Озерная уч. № 84	-	0,04	
76.	СПК «Дружба», ул. Озерная уч. № 85	Никитенко Галина Анатольевна	0,04	
77.	СПК «Дружба», ул. Озерная уч. № 86	Шамрасва Оксана Михайловна	0,04	
78.	СПК «Дружба», ул. Озерная уч. № 87	-	0,04	
79.	СПК «Дружба», ул. Озерная уч. № 88	Булат Марина Борисовна	0,04	
80.	СПК «Дружба», ул. Озерная уч. № 89	Булат Марина Борисовна	0,04	
81.	СПК «Дружба», ул. Озерная уч. № 90	Булат Марина Борисовна	0,04	
82.	СПК «Дружба», ул. Озерная уч. № 91	Булат Дмитрий Александрович	0,04	



**СПИСОК ЧЛЕНОВ СПК «Дружба» по состоянию на 12.07.2017г.**

83.	СПК «Дружба», ул. Озерная уч. № 92	-	0,04	
84.	СПК «Дружба», ул. Озерная уч. № 93	Беликов Дмитрий Владимирович	0,04	
85.	СПК «Дружба», ул. Озерная уч. № 94	Беликов Дмитрий Владимирович	0,04	
86.	СПК «Дружба», ул. Озерная уч. № 95	Павлова Екатерина Сергеевна	0,04	
87.	СПК «Дружба», ул. Озерная уч. № 96	Павлова Екатерина Сергеевна	0,04	
88.	СПК «Дружба», ул. Озерная уч. № 97	-	0,04	
89.	СПК «Дружба», ул. Озерная уч. № 98	-	0,04	
90.	СПК «Дружба», ул. Озерная уч. № 99	-	0,04	
91.	СПК «Дружба», ул. Озерная уч. № 100	Шпичко Евгений Дмитриевич	0,04	
92.	СПК «Дружба», ул. Садовая уч. № 102	Барановский Евгений Иосифович	0,04	
93.	СПК «Дружба», ул. Садовая уч. № 103	Барановский Евгений Иосифович	0,04	
94.	СПК «Дружба», ул. Садовая уч. № 104	Барановский Евгений Иосифович	0,04	
95.	СПК «Дружба», ул. Садовая уч. № 105	Калько Александр Михайлович	0,04	
96.	СПК «Дружба», ул. Садовая уч. № 106	Чабан Виталий Васильевич	0,04	
97.	СПК «Дружба», ул. Садовая уч. № 107	Шаповал Анатолий Яковлевич	0,04	
98.	СПК «Дружба», ул. Садовая уч. № 108	Шаповал Анатолий Яковлевич	0,04	
99.	СПК «Дружба», ул. Садовая уч. № 109	Чабан Виталий Васильевич	0,04	
100.	СПК «Дружба», ул. Садовая уч. № 110	Коваленко Андрей Александрович	0,04	
101.	СПК «Дружба», ул. Садовая уч. № 111	Коваленко Андрей Александрович	0,04	
102.	СПК «Дружба», ул. Садовая уч. № 112	-	0,04	
103.	СПК «Дружба», ул. Садовая уч. № 113	Головков Сергей Сергеевич	0,04	
104.	СПК «Дружба», ул. Садовая уч. № 114	Головков Сергей Сергеевич	0,04	
105.	СПК «Дружба», ул. Садовая уч. № 115	Головков Сергей Сергеевич	0,04	
106.	СПК «Дружба», ул. Садовая уч. № 116	Чабан Виталий Васильевич	0,04	
107.	СПК «Дружба», ул. Садовая уч. № 117	Шаповал Анатолий Яковлевич	0,04	
108.	СПК «Дружба», ул. Садовая уч. № 118	-	0,04	
109.	СПК «Дружба», ул. Садовая уч. № 119	Курятин Сергей Анатольевич	0,04	
110.	СПК «Дружба», ул. Садовая уч. № 120	Ландин Василий Анатольевич	0,04	
111.	СПК «Дружба», ул. Садовая уч. № 121	Коршков Николай Николаевич	0,04	
112.	СПК «Дружба», ул. Садовая уч. № 122	Коршков Николай Николаевич	0,04	
113.	СПК «Дружба», ул. Садовая уч. № 123	Гонзик Руслан Викторович	0,04	
114.	СПК «Дружба», ул. Солнечная уч. № 124	Гонзик Руслан Викторович	0,04	

**СПИСОК ЧЛЕНОВ СПК «Дружба» по состоянию на 12.07.2017г.**

115.	СПК «Дружба», ул. Солнечная уч. № 125	Цыганков Валерий Дмитриевич	0,04	
116.	СПК «Дружба», ул. Солнечная уч. № 126	Цыганкова Светлана Викторовна	0,04	90:11:130601:410
117.	СПК «Дружба», ул. Солнечная уч. № 127	Цыганкова Светлана Викторовна	0,04	90:11:130601:410
118.	СПК «Дружба», ул. Солнечная уч. № 128	Цыганкова Светлана Викторовна	0,04	90:11:130601:410
119.	СПК «Дружба», ул. Солнечная уч. № 129	Велицкий Владимир Петрович	0,04	
120.	СПК «Дружба», ул. Солнечная уч. № 130	Велицкий Владимир Петрович	0,04	
121.	СПК «Дружба», ул. Солнечная уч. № 131	Ищенко Любовь Николаевна	0,04	
122.	СПК «Дружба», ул. Солнечная уч. № 132	Головков Денис Сергеевич	0,04	
123.	СПК «Дружба», ул. Солнечная уч. № 133	Головков Денис Сергеевич	0,04	
124.	СПК «Дружба», ул. Солнечная уч. № 134	Головков Денис Сергеевич	0,04	
125.	СПК «Дружба», ул. Солнечная уч. № 135	-	0,04	
126.	СПК «Дружба», ул. Солнечная уч. № 136	Щукин Анатолий Николаевич	0,04	
127.	СПК «Дружба», ул. Солнечная уч. № 137	Щукин Анатолий Николаевич	0,04	
128.	СПК «Дружба», ул. Солнечная уч. № 138	Ищенко Любовь Николаевна	0,04	
129.	СПК «Дружба», ул. Солнечная уч. № 139	Жданова Ольга Тарасовна	0,04	
130.	СПК «Дружба», ул. Солнечная уч. № 140	Ищенко Любовь Николаевна	0,04	
131.	СПК «Дружба», ул. Солнечная уч. № 141	Маслова Ирина Викторовна	0,04	
132.	СПК «Дружба», ул. Солнечная уч. № 142	Маслова Ирина Викторовна	0,04	
133.	СПК «Дружба», ул. Солнечная уч. № 143	Яковенко Андрей Иванович	0,04	
134.	СПК «Дружба», ул. Солнечная уч. № 144	-	0,04	
135.	СПК «Дружба», ул. Солнечная уч. № 145	Скоробацкий Игорь Сергеевич	0,04	
136.	СПК «Дружба», ул. Интернациональная уч. № 146	-	0,04	
137.	СПК «Дружба», ул. Интернациональная уч. № 147	Гебура Василий Иванович	0,04	
138.	СПК «Дружба», ул. Интернациональная уч. № 148	Чадил Галия Зарифовна	0,04	
139.	СПК «Дружба», ул. Интернациональная уч. № 149	Чадил Галия Зарифовна	0,04	
140.	СПК «Дружба», ул. Интернациональная уч. № 150	Чадил Алексей Вячеславович	0,04	
141.	СПК «Дружба», ул. Интернациональная уч. № 151	Чадил Алексей Вячеславович	0,04	
142.	СПК «Дружба», ул. Интернациональная уч. № 152	Ковальчук Василий Ануфриевич	0,04	
143.	СПК «Дружба», ул. Интернациональная уч. № 153	Дубов Михаил Михайлович	0,04	
144.	СПК «Дружба», ул. Интернациональная уч. № 154	-	0,04	
145.	СПК «Дружба», ул. Интернациональная уч. № 155	-	0,04	
146.	СПК «Дружба», ул. Интернациональная уч. № 156	-	0,04	

# СПИСОК ЧЛЕНОВ СПК «Дружба» по состоянию на 12.07.2017г.

147.	СПК «Дружба», ул. Интернациональная уч. № 157	-	0,04	
148.	СПК «Дружба», ул. Интернациональная уч. № 158	Архипова Тамара Александровна	0,04	
149.	СПК «Дружба», ул. Интернациональная уч. № 159	Бондарев Валерий Владимирович	0,04	
150.	СПК «Дружба», ул. Интернациональная уч. № 160	Дубов Михаил Михайлович	0,04	



Председатель СПК «Дружба» Макаренко Т.С.



АВТОНОМНАЯ РЕСПУБЛИКА КРЫМ  
САКСКИЙ РАЙОН  
ЛЕСНОВСКИЙ СЕЛЬСКИЙ СОВЕТ

45 сессия 6 созыва

Выписка из РЕШЕНИЯ

06 марта 2014 года  
село Лесновка

№ 707

О присвоении названия, адреса  
садоводческому кооперативу «Дружба»  
и присвоении номеров земельным участкам

Рассмотрев ходатайство председателя садоводческого кооператива «Дружба» Макаренко Т.С. о присвоении названия садоводческому кооперативу, адреса и присвоении номеров земельным участкам, расположенным на территории Лесновского сельского совета, предоставленные копии документов и, руководствуясь ст. 26 ч. 1 п. 41 Закона Украины «О местном самоуправлении в Украине»,

сельский совет Р Е Ш И Л:

1. Присвоить садоводческому кооперативу «Дружба» название: «*Садоводческий кооператив «Дружба»*» (укр.- «*Садівницький кооператив «Дружба»*»).
2. Присвоить садоводческому кооперативу «Дружба» адрес: *Автономная Республика Крым, Сакский район, Лесновский сельский совет, урочище Катибская балка, садоводческий кооператив «Дружба»* (укр.- *Автономна Республіка Крим, Сакський район, Ліснівська сільська рада, урочище Катибська балка, «Садівницький кооператив «Дружба»*»).
3. Присвоить земельным участкам, расположенным в садоводческом кооперативе «Дружба» номера:

Номер участка	Фамилия, имя отчество собственника участка	Площадь земельного участка
№1 1	Билаш Л.И.	0,04 га
№2 2	Есина А.Н.	0,04 га
№3	-	0,04 га
№4	-	0,04 га
№5 5	Овчар В.П.	0,04 га
№6 6	Макаренко Т.С.	0,04 га



№7	-	0,04 га
№8	-	0,04 га
№9	-	0,04 га
№10	10	Ткаченко Ю.Г.
№11	11	Ткаченко В.Ю.
№12	12	Бочилова Т.В.
№13	13	Бочилова Т.В.
№14	14	Федосенко В.В.
№15	15	Жайворонок Е.Н.
№16	16	Похилько А.В.
№17	17	Жайвороной Е.Н.
№18	18	Омельченко В.А.
№19	19	Омельченко В.А.
№20	-	0,04 га
№21	-	0,04 га
№22	22	Ткаченко Ю.Г.
№23	23	Ткаченко Ю.Г.
№24	24	Федоров С.В.
№25	-	0,04 га
№26	26	Федоров С.В.
№27	27	Федоров С.В.
№28	28	Макаренков В.В.
№29	29	Макаренков В.В.
№30	30	Макаренков В.В.
№31	31	Похилько А.В.
№32	-	0,04 га
№33	33	Жайворонок Е.Н.
№34	-	0,04 га
№35	35	Маркешина Б.Е.
№36	36	Маркешина Б.Е.
№37	37	Лысенко Л.В.
№38	38	Лысенко Л.В.
№39	39	Лысенко Л.В.
№40	40	Федоров О.В.
№41	-	0,04 га
№42	-	0,04 га
№43	-	0,04 га
№44	-	0,04 га
№45	-	0,04 га





№46	Геркулов Б.А.	0,04 га
№47	Витюк Т.И.	0,04 га
№48	Витюк Т.И. (½), Андрианова А.Н. (½)	0,04 га
№49	Андрианова А.Н.	0,04 га
№50	-	0,04 га
№51	-	0,04 га
№52	Федорова Е.	0,04 га
№53	Федоров П.В.	0,04 га
№54	-	0,04 га
№55	-	0,04 га
№56	Беседа М.С.	0,04 га
№57	Шармина М.И.	0,04 га
№58	Сомова Е.В.	0,04 га
№59	Никулищина Т.В.	0,04 га
№60	Редченко В.В.	0,04 га
№61	Редченко В.В.	0,04 га
№62	Редченко В.В.	0,04 га
№63	Дейна В.А.	0,04 га
№64	-	0,04 га
№65	-	0,04 га
№66	Никулищина Т.В.	0,04 га
№67	Михальская Е.В.	0,04 га
№68	Вельбик А.Г.	0,04 га
№69	Вельбик А.Г.	0,04 га
№70	Вельбик А.Г. (½), Федоров П.В. (½)	0,04 га
№71	Федоров П.В.	0,04 га
№72	Федоров П.В.	0,04 га
№73	Булат Д.А.	0,04 га
№74	Булат Д.А.	0,04 га
№75	Булат М.Б.	0,04 га
№76	Булат М.Б.	0,04 га
№77	Булат М.Б.	0,04 га
№78	-	0,04 га
№79	Лючевская А.Е.	0,04 га
№80	Лючевская А.Е.	0,04 га
№81	Лючевская А.Е.	0,04 га
№82	Дейна В.А.	0,04 га
№83	Ререкин В.	0,04 га
№84	Пилат В.М.	0,04 га





№85	Пилат В.М.	0,04 га
№86	Воднев П.С.	0,04 га
№87	Грижабовский А.Н.	0,04 га
№88	Булат Б.М.	0,04 га
№89	Булат М.Б.	0,04 га
№90	Булат М.Б.	0,04 га
№91	Булат Д.А.	0,04 га
№92	-	0,04 га
№93	-	0,04 га
№94	-	0,04 га
№95	Павлов С.М.	0,04 га
№96	Павлов С.М.	0,04 га
№97	-	0,04 га
№98	-	0,04 га
№99	-	0,04 га
№100	Соколовский А.А.	0,04 га
№101	-	0,04 га
№102	Барановский И.Е.	0,04 га
№103	Барановский И.Е.	0,04 га
№104	Барановский И.Е.	0,04 га
№105	-	0,04 га
№106	Чабан В.В.	0,04 га
№107	Шаповал А.Я.	0,04 га
№108	Шаповал А.Я.	0,04 га
№109	Чабан О.В.	0,04 га
№110	Чабан О.В.	0,04 га
№111	Чабан О.В.	0,04 га
№112	-	0,04 га
№113	Головков С.С.	0,04 га
№114	Головков С.С.	0,04 га
№115	Головков С.С.	0,04 га
№116	Чабан В.В.	0,04 га
№117	Шаповал А.Я.	0,04 га
№118	-	0,04 га
№119	Курятин С.А.	0,04 га
№120	-	0,04 га
№121	-	0,04 га
№122	-	0,04 га
№123	Кульбида В.В.	0,04 га



*Берков*

№124	-	0,04 га
№125	Петров Н.П.	0,04 га
№126	Петров С.Н.	0,04 га
№127	Петрова С.Н.	0,04 га
№128	Петрова С.Н.	0,04 га
№129	Велицкий В.П.	0,04 га
№130	Велицкий В.П.	0,04 га
№131	Ищенко Л.Н.	0,04 га
№132	Головков Д.С.	0,04 га
№133	Головков Д.С.	0,04 га
№134	Головков Д.С.	0,04 га
№135	-	0,04 га
№136	Щукин А.Н.	0,04 га
№137	Щукин А.Н.	0,04 га
№138	Ищенко Л.Н.	0,04 га
№139	Жданова О.Т.	0,04 га
№140	Ищенко Л.Н.	0,04 га
№141	Маслов В.В.	0,04 га
№142	Маслов В.В.	0,04 га
№143	Янковенко А.И.	0,04 га
№144	Байдашкая Н.И.	0,04 га
№145	Скоробацкий И.С.	0,04 га
№146	Матвеев Д.В.	0,04 га
№147	Гебура В.И.	0,04 га
№148	Чадил Г.З.	0,04 га
№149	Чадил Г.З.	0,04 га
№150	Чадил А.В.	0,04 га
№151	Чадил А.В.	0,04 га
№152	Ковальчук В.А.	0,04 га
№153	Дубов М.М.	0,04 га
№154	-	0,04 га
№155	-	0,04 га
№156	-	0,04 га
№157	Мудрик И.М.	0,04 га
№158	Архипов В.В.	0,04 га
№159	Бондарев В.В.	0,04 га
№160	Дубов М.М.	0,04 га
№161	-	0,04 га
№162	-	0,04 га





№163	-	0,04 га
№164	-	0,04 га
№165	-	0,04 га

п/п Лесновский сельский голова

А.А.Пушкарёв

Выписка верна.  
Заведующий сектором администрации  
Лесновского сельского поселения

Н.В.Мудрак





Лесновский сельский совет Сакского района  
Автономной Республики Крым

ИСПОЛНИТЕЛЬНЫЙ КОМИТЕТ

Выписка из решения № 4

27.01.98г.  
с. Лесновка.

О передаче земельных участ-  
ков гражданам в частную  
собственность для ведения  
садоводства

Рассмотрев материалы проекта передачи земельных участков  
в частную собственность гражданам - членам садоводческих коопера-  
тивов,

исполнительный комитет сельского совета Р Е Ш И Л:

I. Изъять из землепользования садоводческого кооператива  
"Дружба" земельные участки площадью 2,64га пашни, находящиеся  
индивидуальном пользовании граждан, и передать эти участки бес-  
платно в частную собственность для ведения садоводства граждан:

- |                                   |                  |              |
|-----------------------------------|------------------|--------------|
| - Алиевой Валентине Васильевне    | площадью 0,04га, | участок № 88 |
| - Антонюку Петру Евгеньевичу      | " 0,08га         | " № 3,4      |
| - Архипову Владимиру Викторовичу  | " 0,08га         | " № 33, 158  |
| - Беседе Марии Степановне         | " 0,04           | " -          |
| - Берегулину Юрию Георгиевичу     | " 0,08га         | " № 89, 90   |
| - Билашу Анатолию Никитовичу      | " 0,08га         | " № I, II    |
| - Бондареву Валерию Владимировичу | " 0,04га         | " № 159      |
| - Велицкому Владимиру Петровичу   | " 0,04га         | - № 130      |
| - Вельбику Анатолию Григорьевичу  | " 0,06га         | " № 60, 70   |
| - Головковой Лилии Иосифовне      | " 0,08га         | " № 26, 27   |
| - Горбунову Анатолию Федоровичу   | " 0,08га         | "            |
| - Гуменюк Анне Петровне           | " 0,04га         | " № 141      |
| - Давидчанко Надежде Алексеевне   | " 0,04га         | " № 126      |
| - Дорошеву Анатолию Леонидовичу   | " 0,04га         | № 124        |
| - Дорошовой Евгении Георгиевне    | " 0,04га         | № 37         |
| - Дубову Владимиру Александровичу | " 0,08га         | № 153, 160   |
| - Есину Николаю Александровичу    | " 0,08га         | № 15, 17     |
| - Ефименко Любови Михайловне      | "                | № 125        |
| - Зайцеву Павлу Васильевичу       | "                | № 127, 128   |





- Здорову Николаю Федоровичу площадью 0,08га, участок № 59,66
- Карлову Василию Ефимовичу " 0,08га "
- Кайнаряну Анатолию Георгиевичу " 0,06га " №71 и I/2 75
- Клепикову Павлу Ерьевичу " 0,04га " № 60
- Кошель Антонине Геннадьевне " 0,04га " № 12
- Куропатовой Софье Марковне " 0,08га " №40,46
- Курятину Сергею Анатольевичу " 0,04га " № 119
- Кучеренко Екатерине Захаровне " 0,04га " №85
- Кульбиде Владимиру Васильевичу " 0,04га " №123
- Макаренкову Владимиру Викторовичу 0,08га " №28,29
- Макаренко Евгению Александровичу 0,04га " № 30
- Маслоу Виктору В. 0,04га " № 142
- Матвиевскому Евгению Николаевичу 0,04га " № 65
- Омельченко Вячеславу Анатольевичу 0,08га " № 18,19
- Павлову Сергею Михайловичу 0,08га " №95,96
- Похилько Виктору Михайловичу 0,04га " № 16
- Ререкину Виктору Александровичу 0,04га " № 83
- Саенко Юрию Семеновичу 0,12га " №163,164,165
- Сердюку Виктору Семеновичу 0,04га " № 78
- Скоробацкому Игорю Сергеевичу 0,04га "
- Смирновой Елене Александровне 0,08га " №154,155
- Ткаченко Надежде Леонидовне 0,04га " № 22
- Федосенко Валерию Викторовичу 0,04га " № 14
- Чадилу Леониду Вячеславовичу 0,08га №150,151
- Шанченко Анатолию Анатольевичу 0,08га №148,149
- Янковенко Андрею Ивановичу 0,04га " № 143

2. Обязать вышеуказанных граждан соблюдать все обязанности членов садоводческого кооператива "Дружба", которые не относятся к вопросам использования переданных в частную собственность земель.

п/п Лесновский сельский голова

п/п секретарь исполкома

Выписка верна: секретарь исполкома



С.С.Таран

Н.И.Кудря

Н.И.Кудря





86445

ГОСУДАРСТВЕННОЕ УНИТАРНОЕ ПРЕДПРИЯТИЕ РЕСПУБЛИКИ КРЫМ  
«КРЫМГАЗСЕТИ»

САКСКОЕ УПРАВЛЕНИЕ ПО ЭКСПЛУАТАЦИИ ГАЗОВОГО ХОЗЯЙСТВА

296500, РОССИЯ  
Республика Крым, г.Саки,  
ул. Промышленная, д.5А

тел.: (06563) 2-76-39  
факс: (06563) 2-22-89  
e-mail: saki@crimeagasnet.ru

Филиал АО  
"ГЕНБАНК"  
p/c40602810205  
330000002  
БИК 043510110  
ИНН 9102016743/ КПП 910743001  
ОКПО 00192672

№ 10/01-01193/13

от 06.04.2017г.

СПК Дружба

Макаренковой Т.С.  
г. Саки  
ул. Советская, д. 2

В ответ на Ваше заявление Вх. № 10/13-00075 от 03.04.2017 сообщая следующее.

На балансе Сакского УЭГХ газопроводы, находящиеся на территории садоводческого потребительского кооператива «Дружба», расположенного на Катыбской балке Сакского района отсутствуют.

Начальник управления

С.Н. Мигель

исп. А.А. Лупцова  
тел. 26251





ДЕРЖАВНИЙ КОМИТЕТ  
З ОХОРОНИ  
КУЛЬТУРНОЇ СПАДЩИНИ  
РЕСПУБЛІКИ КРИМ

ГОСУДАРСТВЕННЫЙ КОМИТЕТ  
ПО ОХРАНЕ  
КУЛЬТУРНОГО НАСЛЕДИЯ  
РЕСПУБЛИКИ КРЫМ

КЪЫРЫМ ДЖУМХУРИЕТИНИНЪ  
МЕДЕНИЙ МИРАСНЫ  
КЪОРУВ БОЮНДЖА  
ДЕВЛЕТ КОМИТЕТИ

ул. Гоголя, 14, г. Симферополь, Республика Крым, Российская Федерация, 295011

Тел./факс: 24-76-62 e-mail: mail@gkokn.rk.gov.ru

ОГРН 1149102018493; ИНН/КПП 9102012851/910201001

20.04.2017 № 01-08/1179

Председателю СПК «Дружба»  
Макаренковой Т.С.  
ул. Советская, 2, г. Саки

В Государственном комитете по охране культурного наследия Республики Крым рассмотрено Ваше обращение о предоставлении сведений о наличии (отсутствии) объектов археологического наследия на земельном участке по адресу: Сакский район, на территории урочища Катыбская балка.

Сообщаем, что на данной территории **объекты археологического наследия отсутствуют.**

В соответствии с пунктом 11 статьи 36 Федерального закона 25.06.2002 № 73-ФЗ «Об объектах культурного наследия (памятниках истории и культуры) народов Российской Федерации» в случае обнаружения в результате проведения изыскательских, проектных, земляных, строительных, мелиоративных, хозяйственных работ археологических предметов, в том числе в культурном слое в земле, содержащем следы существования человека, время возникновения которых превышает сто лет, необходимо организовать их обязательную передачу физическими и (или) юридическими лицами, осуществляющими указанные работы, государству, в случае обнаружения в ходе проведения изыскательских, проектных, земляных, строительных, мелиоративных, хозяйственных и иных работ объекта, обладающего признаками объекта культурного наследия, в том числе объекта археологического наследия, в соответствии с пунктом 4 статьи 36 Федерального закона от 25.06.2002 № 73-ФЗ, заказчик указанных работ, технический заказчик (застройщик) объекта капитального строительства, лицо, проводящее указанные работы, обязаны незамедлительно приостановить указанные работы и в течение трех дней со дня обнаружения такого объекта направить в региональный орган охраны объектов культурного наследия письменное заявление об обнаруженном объекте культурного наследия.

Заместитель председателя Госкомитета

исп. Беркут, Павлов  
Никитенко

В.Г. Зарубин

ЛИСТ СОГЛАСОВАНИЯ  
ПРОЕКТА МЕЖЕВАНИЯ ТЕРРИТОРИИ САДОВОДЧЕСКОГО  
ПОТРЕБИТЕЛЬСКОГО КООПЕРАТИВА «ДРУЖБА»  
(РЕСПУБЛИКА КРЫМ, САКСКИЙ РАЙОН).

Согласующий орган	Отметка о согласовании
ООО «Крымская Водная Компания»	 <p>06.04.2017г</p>

**ЛИСТ СОГЛАСОВАНИЯ**  
**ПРОЕКТА МЕЖЕВАНИЯ ТЕРРИТОРИИ САДОВОДЧЕСКОГО**  
**ПОТРЕБИТЕЛЬСКОГО КООПЕРАТИВА «ДРУЖБА»**  
**(РЕСПУБЛИКА КРЫМ, САКСКИЙ РАЙОН).**

Согласующий орган	Отметка о согласовании
САКСКИЙ РЭС ГУП РК «КРЫМЭНЕРГО»	<p><i>Согласовано</i></p> <p><i>на 9.04.17г.</i></p> <p><i>Крестьянин</i></p> <p><i>06.04.2017г.</i></p> <div data-bbox="954 770 1295 904"><p>СОГЛАСОВАНО</p><p>САКСКИЙ РАЙОН</p><p>ЭЛЕКТРИЧЕСКИХ СЕТЕЙ</p></div>

ЛИСТ СОГЛАСОВАНИЯ

ПРОЕКТА МЕЖЕВАНИЯ ТЕРРИТОРИИ САДОВОДЧЕСКОГО

ПОТРЕБИТЕЛЬСКОГО КООПЕРАТИВА «ДРУЖБА»

(РЕСПУБЛИКА КРЫМ, САКСКИЙ РАЙОН)

Согласующий орган	Отметка о согласовании
Администрация Лесновского сельского поселения Сакского района Республики Крым	<p><i>Согласовано.</i></p> <p><i>Председателя Лесновского</i> <i>о/с Лесновского сельского поселения</i> <i>Сакского района Республики Крым</i> <i>А. Дуринкарев</i> <i>24.08.2017г.</i></p> 





## Техническое задание

на выполнение проекта межевания территории, выполнение инженерно-геодезических изысканий по СПК «ДРУЖБА»

### 1 Инженерно-геодезические изыскания.

- 1) Инженерно-геодезические изыскания, без съёмки подземных коммуникаций. Система высот Балтийская. Система координат местная, действующая в настоящее время на территории Республики Крым.
- 2) Получение сведений государственного земельного кадастра о кадастровом делении и кадастровых планах территории.
- 3) Сбор и изучение сведений о земельных участках, содержащихся в государственном кадастре недвижимости в отношении объекта работы, участков попадающих в зону работ, в том числе в отношении земельных участков-смежников, кадастровый учёт которых проведён ранее в государственном кадастре недвижимости (как ранее, так и по результатам межевания).
- 4) Сбор и изучение сведений о земельных участках, содержащихся землеустроительной, градостроительной документации, в отношении объекта работ, земельных участков попадающих в зону работ, в том числе в отношении участков смежников.
- 5) Согласование с заказчиком границы СПК «ДРУЖБА»
- 6) Выдача Проекта межевого плана территории СПК «ДРУЖБА» в 4х экземплярах на бумажном носителе и одного на электронном носителе.

### 2 Выполнение проекта межевания территории СПК «ДРУЖБА».

- 1) Проект межевого плана территории СПК «ДРУЖБА».
- 2) Согласование проекта межевания в необходимых организациях (выполняется заказчиком с привлечением подрядчика),
- 3) Утверждение проекта межевания территории СПК в органе местного самоуправления (выполняется заказчиком, подрядчик привлекается при необходимости),
- 4) Утверждение проекта межевания СПК главой местной администрации (выполняется заказчиком, подрядчик привлекается при необходимости),
- 5) Внесение сведений о границах земельного участка СПК в Государственный кадастр недвижимости (выполняется подрядчиком с привлечением заказчика).

ОТ ЗАКАЗЧИКА:

Председатель СПК «ДРУЖБА»

  
Т.С.Макаренкова

ОТ ПОДРЯДЧИКА

Директор ООО «Геостройизыскания»

  
А.В.Берзенов



Форма № 51003

Федеральная налоговая служба  
**СВИДЕТЕЛЬСТВО**

**о государственной регистрации юридического лица**

В Единый государственный реестр юридических лиц в отношении  
юридического лица

**САДОВОДЧЕСКИЙ ПОТРЕБИТЕЛЬСКИЙ КООПЕРАТИВ "ДРУЖБА"**

*полное наименование юридического лица*

внесена запись о юридическом лице, зарегистрированном на территории Республики Крым или территории города федерального значения Севастополя на день принятия в Российскую Федерацию Республики Крым и образования в составе Российской Федерации новых субъектов - Республики Крым и города федерального значения Севастополя

"13" января 2015 года  
(число) (месяц прописью) (год)

за основным государственным регистрационным номером (ОГРН)

1	1	5	9	1	0	2	0	2	3	9	9	2
---	---	---	---	---	---	---	---	---	---	---	---	---

Запись содержит сведения, приведенные в прилагаемом к настоящему свидетельству листе записи Единого государственного реестра юридических лиц.

Свидетельство выдано налоговым органом

Инспекция Федеральной налоговой службы  
по г.Симферополю

*наименование регистрирующего органа*

"13" января 2015 года  
(число) (месяц прописью) (год)

Начальник

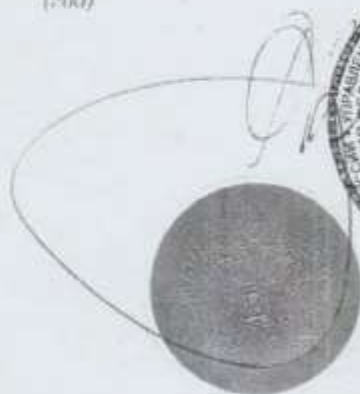

Роман Евгеньевич  
*Фамилия, имя, отчество*

серия



Евгений  
Сергеевич  
26-12-348  
АТТЕСТАТ

*Подпись*





Форма № 1-1-Учет  
Код по КНД 1121007

# Федеральная налоговая служба

## СВИДЕТЕЛЬСТВО

### О ПОСТАНОВКЕ НА УЧЕТ РОССИЙСКОЙ ОРГАНИЗАЦИИ В НАЛОГОВОМ ОРГАНЕ ПО МЕСТУ ЕЕ НАХОЖДЕНИЯ

Настоящее свидетельство подтверждает, что российская организация  
**САДОВОДЧЕСКИЙ ПОТРЕБИТЕЛЬСКИЙ КООПЕРАТИВ "ДРУЖБА"**

*(полное наименование российской организации в соответствии с учредительными документами)*

ОГРН 

1	1	5	9	1	0	2	0	2	3	9	9	2
---	---	---	---	---	---	---	---	---	---	---	---	---

поставлена на учет в соответствии с  
Налоговым кодексом Российской Федерации **13.01.2015**

*(число, месяц, год)*

в налоговом органе по месту нахождения **Межрайонная инспекция  
Федеральной налоговой службы № 3 по Республике Крым**

9	1	0	7
---	---	---	---

*(наименование налогового органа и его код)*

и ей присвоен

ИНН/КПП 

9	1	0	7	0	3	5	7	4	0
---	---	---	---	---	---	---	---	---	---

 / 

9	1	0	7	0	1	0	0	1
---	---	---	---	---	---	---	---	---

Начальник Инспекции Федеральной налоговой  
службы по г. Симферополю



В. Сергеев Р. Е.

серия







Серія А00

**СВІДОЦТВО**

№ 623960

**ПРО ДЕРЖАВНУ РЕЄСТРАЦІЮ  
ЮРИДИЧНОЇ ОСОБИ**

**САДІВНИЦЬКЕ ТОВАРИСТВО "ДРУЖБА"**

Ідентифікаційний код  
юридичної особи

22253799

Місцезнаходження  
юридичної особи

96560, АР КРИМ, САКСЬКИЙ РАЙОН,  
С. ЛІСНІВКА, УРОЧИЩЕ  
КАТИБСЬКА БАЛКА

Місце проведення державної  
реєстрації

САКСЬКА РАЙОННА ДЕРЖАВНА  
АДМІНІСТРАЦІЯ АВТОНОМНОЇ  
РЕСПУБЛІКИ КРИМ

Дата проведення державної  
реєстрації

Номер запису про включення відомостей про  
юридичну особу до ЄДР

16.09.1994 р.

1 133 120 0000 000696

Державний реєстратор



*[Handwritten signature]*



Г.В. КУЗЬМОВА



Маркулов  
Евгений  
Сергеевич  
26-12-348  
АТТЕСТАТ

*[Handwritten signature]*





4F26460A25314207B72028ED48F30307

Форма № 50007

Лист записи  
Единого государственного реестра юридических лиц

в Единый государственный реестр юридических лиц в отношении юридического

лица

**САДОВОДЧЕСКИЙ ПОТРЕБИТЕЛЬСКИЙ КООПЕРАТИВ "ДРУЖБА"**

полное наименование юридического лица

основной государственный регистрационный номер (ОГРН)

1 1 5 9 1 0 2 0 2 3 9 9 2

Внесение в ЕГРЮЛ сведений о юридическом лице, зарегистрированном на территории Республики Крым или территории города федерального значения Севастополя на день принятия в Российскую Федерацию Республики Крым и образования в составе Российской Федерации новых субъектов - Республики Крым и города федерального значения Севастополя

13 января 2015 года  
(число) (месяц прописью) (год)

за государственным регистрационным номером (ГРН)

1 1 5 9 1 0 2 0 2 3 9 9 2

Запись содержит следующие сведения:

№	Наименование показателя	Значение показателя
1	2	3

## Сведения о наименовании юридического лица, внесенные в Единый государственный реестр юридических лиц

1	Организационно-правовая форма	Садоводческие, огороднические или дачные потребительские кооперативы
2	Полное наименование юридического лица на русском языке	САДОВОДЧЕСКИЙ ПОТРЕБИТЕЛЬСКИЙ КООПЕРАТИВ "ДРУЖБА"
3	Сокращенное наименование юридического лица на русском языке	СПК "ДРУЖБА"
4	ИНН	6107035740
5	КПП	610701001

## Сведения об адресе (месте нахождения) юридического лица, внесенные в Единый государственный реестр юридических лиц

6	Почтовый индекс	296500
7	Субъект Российской Федерации	РЕСПУБЛИКА КРЫМ
8	Город	ГОРОД САКИ
9	Улица (проспект, переулок и т.д.)	УЛИЦА СОШЕТСКАЯ
10	Номер дома (владение)	ДОМ 2
11	Квартала (офис)	КВАРТИРА 68

## Сведения о состоянии юридического лица и регистрирующем органе, в котором находится регистрационное дело, внесенные в Единый государственный реестр юридических лиц

12	Сведения о состоянии юридического лица	Действующее
13	Наименование регоргана, в котором находится регдело	Инспекция Федеральной налоговой службы по г.Симферополю

## Сведения о регистрации

14	Способ образования	(Р18001) Внесение в ЕГРЮЛ сведений о ЮЛ, зарегистрированном на территории Республики Крым или территории города федерального значения Севастополя до 18.03.2014
15	Дата присвоения ОГРН	13.01.2015
16	Основной государственный регистрационный номер (ОГРН)	1159102023992
Сведения о регистрации на территории Республики Крым или территории города федерального значения Севастополя на день принятия в Российскую Федерацию Республики Крым и образования в составе Российской Федерации новых субъектов - Республики Крым и города федерального значения Севастополя		
17	Регистрационный номер	22253799
18	Дата регистрации	15.09.1994
19	Наименование органа регистрирующего органа	Сейская районная государственная администрация Автономной Республики Крым

## Сведения о количестве физических лиц, имеющих право без доверенности действовать от имени юридического лица, внесенных в Единый государственный реестр юридических лиц

20	Количество	1
----	------------	---



Сведения о физических лицах, имеющих право без доверенности действовать от имени юридического лица, внесенные в Единый государственный реестр юридических лиц

21	Причина внесения сведений	Возложение полномочий
22	Вид должности	Руководитель юридического лица
23	Должность	ПРЕДСЕДАТЕЛЬ
24	Фамилия	МАКАРЕНКОВА
25	Имя	ТАТЬЯНА
26	Отчество	СТЕПАНОВНА

Сведения о видах экономической деятельности, которыми занимается юридическое лицо, внесенные в Единый государственный реестр юридических лиц

27	Количество видов экономической деятельности	1
28	Код по ОКВЭД	70.32
29	Тип сведений	Основной вид деятельности
30	Наименование вида деятельности	Управление недвижимым имуществом
31	Причина внесения сведений	Внесение в реестр

Сведения о лице, принявшем решение при данном виде регистрации

32	Вид лица, принявшего решение	Лицо, действующее от имени юридического лица без доверенности
33	Фамилия	МАКАРЕНКОВА
34	Имя	ТАТЬЯНА
35	Отчество	СТЕПАНОВНА

Сведения о документах, представленных для внесения данной записи в Единый государственный реестр юридических лиц

36	Наименование документа	1 Р18001 ЗАЯВЛЕНИЕ О ВНЕСЕНИИ СВЕДЕНИЙ О ЮЛ В ЕГРЮЛ
37	Дата документа	25.12.2014
38	Документы представлены	на бумажном носителе
39	Наименование документа	2 УСТАВ ЮЛ
40	Номер документа	3
41	Дата документа	20.12.2014
42	Документы представлены	на бумажном носителе
43	Наименование документа	3 ПРОТОКОЛ № 3
44	Номер документа	3
45	Дата документа	20.12.2014
46	Документы представлены	на бумажном носителе
47	Наименование документа	4 ВЫПИСКА
48	Документы представлены	на бумажном носителе
49	Наименование документа	5 КОПИЯ ПАСП. ПРЕДСЕДАТЕЛЯ
50	Документы представлены	на бумажном носителе

Сведения о выданном свидетельстве, подтверждающем внесение данной записи в Единый государственный реестр юридических лиц

51	Серия свидетельства	91
52	Номер свидетельства	000032605
53	Дата выдачи	13.01.2015
54	Наименование регистрирующего органа	Инспекция Федеральной налоговой службы по г.Симферополю
55	Статус	Действующее свидетельство

Лист записи выдан налоговым органом

Инспекция Федеральной налоговой службы по г.Симферополю  
наименование регистрирующего органа

\*13\* января 2015 года  
(число) (месяц прописью) (год)

Начальник





Вх 230757

12/14 «УТВЕРЖДЕН»

на Общем учредительном собрании членов

Садоводческого Потребительского

Кооператива «ДРУЖБА» Протокол №3

от 20 декабря 2014 г

## УСТАВ

садоводческого потребительского кооператива «ДРУЖБА»

г. Саки. 2014 г.



Верина

## 1. Общие положения.

1.1. Садоводческий кооператив «Дружба», именуемое в дальнейшем Кооператив, создано в соответствии с Федеральным законом от 15.04.1998 г. № 66-ФЗ «О садоводческих, огороднических и дачных некоммерческих объединениях граждан» (с внесенными в него изменениями и дополнениями, а также с изменениями, внесенными Постановлениями Конституционного Суда РФ от 14.04.2008 №7-П, от 30.06.2011 №13-П) (далее - Закон) на общем собрании учредителей садоводческого потребительского кооператива «Дружба» 22 июля 1988 г. (Решение №1 от 22.07.1988).

1.2. Кооператив образовано на земельном массиве на территории города Саки Республика Крым.

1.3. Организационно-правовая форма Кооператива - садоводческий потребительский кооператив (СПК).

1.5. Полное наименование Кооператива - садоводческий потребительский кооператив «Дружба».

Сокращенное наименование - СПК «Дружба».

Местонахождение по адресу: Республика Крым, Сакский район, Лесновский с/с урочище Катыбская Балка.

1.6. Кооператив создан на неограниченный срок.

1.7. Кооператив не отвечает по обязательствам своих членов и члены Кооператива не отвечают по его обязательствам.

1.8. Кооператив осуществляет свою деятельность в соответствии с Конституцией Российской Федерации, Законом, гражданским, земельным, градостроительным, административным, уголовным, налоговым, водным законодательством, законодательством о санитарно-эпидемиологическом благополучии населения, о пожарной безопасности и иным законодательством Российской Федерации, иными нормативными правовыми актами субъектов Российской Федерации и нормативными правовыми актами органов местного самоуправления, настоящим Уставом.

1.9. Настоящий Устав является основным правовым документом, на основании которого Кооператив осуществляет свою текущую деятельность.

1.10. Решения о внесении изменений и дополнений в настоящий Устав или утверждение Устава в новой редакции принимаются Общим собранием членов Кооператива (собранием уполномоченных) большинством в две трети голосов и оформляются протоколом в печатном виде.

## 2. Предмет и цели деятельности Кооператива

2.1. Садоводческий некоммерческий кооператив «Дружба» - некоммерческая организация, учрежденная гражданами на добровольных началах, зарегистрирована ранее 3594490 код ЕГРПОУ и приведенное в соответствие с законодательством РФ.

2.2. Целями деятельности Кооператива являются: содействие его членам в решении общих социально-хозяйственных задач ведения садоводства, обеспечение реализации прав членов Кооператива на получение садовых земельных участков, владение, пользование и распоряжение данными земельными участками с правом возведения на них жилых строений, хозяйственных строений и сооружений, удовлетворение потребностей членов Кооператива в производстве продукции сельскохозяйственного назначения для личного потребления, проведения досуга и укрепления здоровья.

2.3. Предметом деятельности Кооператива являются:





- ведение учета членства, количества садовых участков и контроль за их использованием по назначению;
- организация и осуществление деятельности по содержанию, ремонту, эксплуатации общего имущества членов Кооператива, оплата услуг соответствующим службам;
- обеспечение надлежащего технического, противопожарного, экологического и санитарного состояния садовых участков, общего имущества, земель общего пользования и имущества Кооператива, а также прилегающих территорий;
- обеспечение соблюдения членами Кооператива требований о целевом использовании их участков, градостроительных, строительных, экологических, санитарно-гигиенических, противопожарных и иных требований (норм, правил и нормативов), правил пользования общим имуществом и имуществом Кооператива, а также внутренних положений Кооператива и решение иных вопросов текущей жизни Кооператива.

2.4. Для решения общих социально-хозяйственных задач используются земли общего пользования и общее имущество, предназначенное для обеспечения в пределах территории Кооператива потребностей его членов в проходе, проезде, водоснабжении и водоотведении, электроснабжении, газоснабжении, теплоснабжении, охране, организации отдыха и иных потребностей (дороги, водонапорные башни, общие ворота и заборы, котельные, детские и спортивные площадки, площадки для сбора и утилизации мусора, противопожарные сооружения и тому подобное).

### 3. Правовое положение и полномочия Кооператива.

3.1. Кооператив считается созданным с момента его государственной регистрации, имеет в собственности обособленное имущество, приходно-расходную смету, утвержденную на общем собрании членов Кооператива (собрании уполномоченных)

3.2. Кооператив имеет круглую печать с полным наименованием Кооператива на русском языке, штампы и бланки строгой отчетности со своим наименованием, а также зарегистрированную в установленном порядке эмблему.

3.3. Кооператив в соответствии с действующим законодательством вправе:

- осуществлять действия, необходимые для достижения целей, предусмотренных Законом и Уставом Кооператива;
- в установленном порядке открывать счета в банках на территории Российской Федерации;
- отвечать по своим обязательствам своим имуществом;
- от своего имени приобретать и осуществлять имущественные и неимущественные права;
- привлекать заемные средства;
- заключать договоры и соглашения с физическими и юридическими лицами в соответствии с целями своей деятельности;
- выступать истцом, ответчиком и в качестве третьего лица в суде;
- обращаться в суд, арбитражный суд о признании недействительными (полностью или частично) актов органов государственной власти, органов местного самоуправления или о нарушении должностными лицами прав и законных интересов Кооператива;
- осуществлять иные, не противоречащие законодательству Российской Федерации и законодательству субъектов Российской Федерации,





правомочия.

3.4. Кооператив, как некоммерческая организация, вправе осуществлять предпринимательскую деятельность, соответствующую целям, для достижения которых оно создано.

3.5. Кооператив может создавать ассоциации (союзы) садоводческих некоммерческих объединений или вступать в них в соответствии с Законом.

3.6. Кооператив или ассоциации (союзы) вправе открывать на территории Российской Федерации свои представительства в соответствии с законодательством Российской Федерации. Представительства могут открываться при организациях, которые производят или продают посадочный материал сельскохозяйственных культур, удобрения, средства защиты сельскохозяйственных культур от вредителей и болезней, строительные материалы, сельскохозяйственные технику и инвентарь, сельскохозяйственную и иную продукцию. Представительство не является юридическим лицом.

#### **4. Средства и имущество Кооператива. Порядок внесения взносов. Ответственность членов Кооператива за нарушение обязательств по внесению взносов.**

4.1. Средства Кооператива образуются из вступительных, членских и целевых взносов и прочих поступлений в соответствии с решением общих собраний и действующим законодательством. Денежные средства хранятся в установленном порядке на расчетном счете Кооператива в учреждении банка.

4.2. Вступительные взносы – это денежные средства, внесенные членами Кооператива на организационные расходы на оформление документации. Вступительные взносы могут использоваться для выноса в натуру проекта организации и застройки территории Кооператива, установления границ земельных участков на местности, для приобретения членских книжек, для подготовки и издания Устава, для подготовки и оформления другой документации.

Размер вступительных взносов устанавливается общим собранием Кооператива (собранием уполномоченных). Внесение вступительного взноса является обязательным условием для принятия граждан в члены Кооператива.

4.3. Членские взносы – это денежные средства, периодически вносимые членами Кооператива на оплату труда работников, заключивших трудовые договоры с Кооперативом, и другие текущие расходы Кооператива. Размер членских взносов устанавливается общим собранием членов Кооператива (собранием уполномоченных). Ежегодное внесение членских взносов является обязательным условием сохранения прав на участие в деятельности Кооператива, на пользование услугами и льготами. Членские взносы вносятся наличными денежными средствами в кассу Кооператива или на банковский расчетный счет Кооператива.

4.4. Целевые взносы – это денежные средства, внесенные членами Кооператива на приобретение (создание) объектов общего пользования. Размер и сроки внесения целевых взносов членов Кооператива устанавливается общим собранием членов Кооператива (собранием уполномоченных). Уплата целевых взносов дает право на пользование соответствующими объектами общего пользования. Целевые взносы вносятся наличными денежными средствами в кассу Кооператива или на





банковский расчетный счет Кооператива.

4.5. Средства садоводческого некоммерческого кооператива могут также пополняться за счет поступлений от организаций и предприятий, оказывающих финансовую и иную помощь, а также за счет благотворительных взносов и пожертвований.

4.6. В Кооперативе имущество общего пользования, приобретенное или созданное Кооперативом за счет целевых взносов, является совместной собственностью его членов. Имущество общего пользования, приобретенное или созданное за счет средств Специального фонда, является собственностью Кооператива. К имуществу общего пользования относится имущество (включая земли общего пользования), предназначенное для обеспечения в пределах территории Кооператива потребностей членов Кооператива в проходе, проезде, водоснабжении водоотведении, электроснабжении, газоснабжении, теплоснабжении, охране, организации отдыха и иных потребностей (дороги, водонапорные башни, общие ворота и заборы, котельные, детские и спортивные площадки, площадки для сбора и утилизации мусора, противопожарные сооружения и др.

4.7. Решением общего собрания (собрания уполномоченных) может быть предусмотрено создание других фондов – целевого и резервного.

Целевой фонд составляют целевые взносы членов Кооператива. Средства целевого фонда используются исключительно для создания или приобретения объектов общего пользования. Целевые взносы вносятся наличными денежными средствами в кассу Кооператива или на банковский расчетный счет Кооператива.

Резервный фонд образуется по решению общего собрания (собрания уполномоченных). Средства резервного фонда используются для покрытия непредвиденных расходов, потерь и убытков, ликвидации аварийных ситуаций.

4.8. Внесшему взнос выдается квитанция к приходному кассовому ордеру, оформленная в соответствии с требованиями порядка ведения кассовых операций, а также вносится запись об уплаченной сумме взноса в членскую книжку, подавшего заявление о приеме в члены Кооператива (квитанция банка).

В кассу Кооператива (на расчетный счет Кооператива в банке) членами Кооператива вносится плата за коммунальные услуги, предоставляемые при посредничестве Кооператива, компенсации за неучастие в коллективных работах, а также могут вноситься различные налоги, сборы, платежи, взносы, перечисление которых осуществляется Кооперативом. Такие платежи и взносы оформляются документами (квитанциями) установленного образца.

4.9. В случае неуплаты членом Кооператива в установленные сроки членского взноса или целевого взноса такой член Кооператива обязан уплатить пени в размере 0, 1% от суммы невнесенного взноса за каждый день просрочки, но не более размера неуплаченной суммы. При неуплате без уважительных причин членских взносов и целевых взносов более двух раз в течение одного финансового года неплательщик может быть в установленном порядке исключен из числа членов Кооператива.

4.10. Вступительный взнос уплачивается членом Кооператива в денежной форме в размере, определенном общим собранием Кооператива (собранием уполномоченных), в течение 10 дней с даты регистрации Кооператива или принятия решения о приеме в члены Кооператива.





4.11. Споры между Кооперативом и членом Кооператива, возникающие в связи с несвоевременной оплатой вступительных, членских и целевых взносов либо отказом члена Кооператива от внесения таких взносов, а также в связи с отказом от добровольной уплаты начисленных за просрочку внесения взносов пеней, не урегулированные по соглашению сторон, разрешаются в суде общей юрисдикции по правилам гражданского судопроизводства. При этом правление Кооператива должно не менее двух раз в письменной форме уведомить члена кооператива о том, что у него имеется задолженность и ее необходимо погасить.

4.13. Платежи по договорам о пользовании общим имуществом Кооператива вносятся в кассу Кооператива наличными денежными средствами или на банковский счет Кооператива в сроки, предусмотренные условиями договоров.

Правление СНТ вправе разрешить осуществлять платежи путем перечисления средств на счет Кооператива в банке.

Неплатежи за пользование объектами инфраструктуры и другим имуществом общего пользования Кооператива взыскиваются в судебном порядке.

4.16. Размер платы за пользование объектами инфраструктуры и другим имуществом общего пользования Кооператива для граждан, ведущих садоводство в индивидуальном порядке, при условии внесения ими взносов на приобретение (создание) указанного имущества не может превышать размера платы за пользование указанным имуществом для членов такого объединения.

ное или создан  
я уполномоченных  
оды от деятельно  
а, как юридическ  
ратива



118. За членами Кооператива, выходящими из состава Кооператива для ведения индивидуальной садоводческой деятельности, сохраняется право пользования общим имуществом Кооператива на договорной основе.

119. При ликвидации Кооператива, как юридического лица, сохраняются права его членов на земельные участки и другое недвижимое имущество. Член Кооператива получает причитающуюся долю имущества общего пользования (или денежный эквивалент).

## 5. Членство в Кооперативе и прекращение членства в Кооперативе

5.1. Членами Кооператива могут быть граждане Российской Федерации, достигшие возраста восемнадцати лет и имеющие земельные участки в границах Кооператива.

5.2. Учредители Кооператива считаются принятыми в члены Кооператива с момента его государственной регистрации.

Другие, вступающие в Кооператив лица, принимаются в его члены Общим собранием членов Кооператива (собранием уполномоченных).

Заявление о желании вступить в Кооператив граждане подают в правление Кооператива. Правление вносит в повестку дня ближайшего Общего собрания (собрания уполномоченных) вопрос о приеме кандидатов в члены Кооператива. Общее собрание (собрание уполномоченных) принимает решение о приеме или отказе в приеме в члены Кооператива.

5.2.1. До рассмотрения заявлений Общим собранием членов Кооператива (собранием уполномоченных) граждане обязаны внести в кассу Кооператива или на банковский расчетный счет Кооператива вступительный взнос и все целевые взносы в размерах и в сроки, установленные Общим собранием членов Кооператива (собранием уполномоченных), со дня регистрации Кооператива до момента рассмотрения заявлений.

5.3. Каждому члену Кооператива в течение трех месяцев со дня приема в его члены правление Кооператива обязано выдать членскую книжку.

5.4. Прекращение членства в Кооперативе возможно в случаях:

- смерти члена Кооператива. Прекращение членства наступает со дня смерти;

- перехода прав на садовый земельный участок от члена Кооператива другому лицу. Прекращение членства наступает со дня совершения сделки по переходу права;

- добровольного выхода члена Кооператива из Кооператива с одновременным заключением с Кооперативом по желанию гражданина договора о порядке пользования и эксплуатации инженерных сетей, дорог и другого имущества общего пользования. Прекращение членства наступает со дня подачи членом Кооператива в правление заявления о выходе его из Кооператива;

- отказа от садового земельного участка. Прекращение членства наступает со дня исключения члена Кооператива из Кооператива;

- исключения из членов Кооператива Общим собранием членов Кооператива (собранием уполномоченных). Прекращение членства наступает со дня принятия решения об исключении гражданина из членов Кооператива общим собранием членов Кооператива (собранием уполномоченных);

- неоднократного нарушения (более 2 раз) сроков (более 3 месяцев) и существующего порядка уплаты членских и целевых взносов, а также неуплаты вступительного взноса в Кооператив в течение 3 месяцев;

- неосвоение земельного участка в течение более 3 лет;

- несоблюдения агротехнических требований по борьбе с сорняками,





вредителями и болезнями и угрозе в результате этого снижения урожая на соседних участках;

- совершения действий, причинивших существенный ущерб имуществу Кооператива;

- систематического несоблюдения правил внутреннего распорядка.

При прекращении членства в Кооперативе граждане имеют право на возврат им сумм соответствующих целевых взносов, внесенных выбывшим членом Кооператива в кассу Кооператива. Возврат вышеуказанных сумм производится по решению правления Кооператива на основании заявления выбывшего члена Кооператива.

## 6. Права и обязанности членов Кооператива

6.1. Член Кооператива имеет право:

- 1) избирать и быть избранным в органы управления и ревизионную комиссию;
- 2) получать информацию о деятельности органов управления и ревизионной комиссии;
- 3) самостоятельно хозяйствовать на садовом земельном участке в соответствии всего разрешенным использованием;
- 4) осуществлять в соответствии с градостроительными, строительными, экологическими, санитарно-техническими, противопожарными и иными установленными требованиями (нормами, правилами и нормативами) строительство жилого строения, хозяйственных строений и сооружений, посадку деревьев и кустарников;
- 5) распоряжаться своим земельным участком и иным имуществом в случаях, если они на основании закона не изъяты из оборота или не ограничены в обороте;
- 6) при отчуждении садового земельного участка одновременно отчуждать приобретателю долю имущества общего пользования в составе Кооператива в размере целевых взносов, здания, строения, плодовые культуры;
- 7) при ликвидации Кооператива получать причитающуюся долю имущества общего пользования;
- 8) обращаться в суд о признании недействительными нарушающих его права и законные интересы решений общего собрания членов Кооператива (собрания уполномоченных), а также решений правления и иных органов Кооператива;
- 9) добровольно выходить из Кооператива с одновременным заключением с Кооперативом договора о порядке пользования и эксплуатации инженерных сетей, дорог и другого имущества общего пользования Кооператива;
- 10) осуществлять иные, не запрещенные законодательством, действия.

Член Кооператива обязан:

- 1) нести бремя содержания земельного участка, расположенных на нем жилых и нежилых зданий, строений и сооружений, а также нести бремя ответственности за нарушение законодательства;
- 2) использовать земельный участок в соответствии с его целевым назначением и разрешенным использованием, не наносить ущерб земле, как природному и хозяйственному объекту;
- 3) не нарушать права членов Кооператива;
- 4) соблюдать агротехнические требования, установленные режимы, ограничения, обременения и сервитуты;
- 5) своевременно уплачивать членские и иные взносы, предусмотренные





Уставом Кооператива, налоги и платежи, а также пени, начисленные в соответствии с настоящим Уставом, за просрочку уплаты взносов;

6) в течение трех лет освоить земельный участок, если иной срок не установлен действующим законодательством;

7) осуществлять строительство дома, хозяйственных построек и надворных туалетов в соответствии с проектом планировки и застройки территории Кооператива. Соблюдать градостроительные, строительные, экологические, санитарно-гигиенические, противопожарные и иные требования (нормы, правила и нормативы);

8) участвовать в мероприятиях, проводимых Кооперативом;

9) участвовать в общих собраниях, проводимых Кооперативом;

10) выполнять решения Общего собрания Кооператива или собрания уполномоченных и решения правления Кооператива;

11) рационально и бережно использовать имущество, являющееся собственностью Кооператива;

12) поддерживать чистоту на прилегающей к участку территории;

13) складировать твердые и жидкие бытовые отходы и строительный мусор в строго установленных местах;

14) соблюдать иные установленные Законом и Уставом Кооператива требования.

## 7. Органы управления Кооперативом

7.1. Органами управления Кооператива являются Общее собрание его членов (собрание уполномоченных), правление Кооператива, председатель его правления.

Общее собрание членов Кооператива (собрание уполномоченных) является высшим органом управления Кооперативом.

7.2. Кооператив вправе проводить общее собрание его членов в форме собрания уполномоченных.

Уполномоченные Кооператива избираются из числа членов Кооператива и не могут передавать осуществление своих полномочий другим лицам, в том числе и членам Кооператива.

Уполномоченные избираются по одному человеку от десяти участков Кооператива сроком на два года на общем собрании членов Кооператива, в том числе по представлению трех представителей от членов Кооператива, открытым голосованием. Решение принимается большинством голосов.

Досрочное переизбрание уполномоченных проводится:

- в связи с прекращением ими членства в Кооперативе по обстоятельствам, указанным в пункте 4 статьи 5 Устава;
- в связи с невозможностью уполномоченным исполнять свои обязанности по состоянию здоровья либо по другим причинам;
- в связи с неисполнением или ненадлежащим исполнением уполномоченным своих обязанностей;
- в связи с систематическими нарушениями уполномоченным Устава Кооператива или законодательства.

Досрочное переизбрание уполномоченных проводится на основании заявления уполномоченного, по представлению правления либо одной трети членов Кооператива, проживающих на улице, от которой был избран уполномоченный. Досрочное переизбрание уполномоченных проводится на общем собрании членов Кооператива (собрании уполномоченных), в том числе внеочередном или перевыборном, открытым голосованием.





## 8. Компетенция Общего собрания членов Кооператива (собрания уполномоченных)

8.1. К исключительной компетенции Общего собрания членов Кооператива (собрания уполномоченных) относятся следующие вопросы:

- 1) внесение изменений в Устав Кооператива и дополнений к Уставу или утверждение Устава в новой редакции;
  - 2) прием в члены Кооператива и исключение из его членов;
  - 3) определение количественного состава правления Кооператива, избрание членов его правления и досрочное прекращение их полномочий;
  - 4) избрание председателя правления и досрочное прекращение его полномочий;
  - 5) избрание членов ревизионной комиссии Кооператива и досрочное прекращение их полномочий;
  - 6) утверждение внутренних регламентов Кооператива, в том числе ведения общего собрания его членов (собрания уполномоченных), деятельности его правления; работы ревизионной комиссии; внутреннего распорядка работы Кооператива;
  - 7) принятие решений о реорганизации или о ликвидации Кооператива, назначении ликвидационной комиссии, а также утверждение промежуточного и окончательного ликвидационных балансов;
  - 8) принятие решений об установлении размера вступительных взносов;
  - 9) принятие решений об установлении размера членских взносов и об установлении сроков их внесения;
  - 10) принятие решений о формировании и использовании имущества Кооператива, о создании и развитии объектов инфраструктуры, а также установление размеров целевых фондов и соответствующих взносов;
  - 11) принятие решений о создании Специального фонда;
  - 12) установление размеров пеней за несвоевременную уплату взносов;
  - 13) утверждение приходно-расходной сметы Кооператива и принятие решений о ее исполнении;
  - 14) рассмотрение жалоб на решения и действия членов правления, председателя правления, членов ревизионной комиссии;
  - 15) утверждение отчетов правления и ревизионной комиссии;
  - 16) принятие решения о приобретении земельного участка, относящегося к имуществу Общего пользования, в собственность Кооператива.
- Общее собрание членов Кооператива (собрание уполномоченных) вправе рассматривать любые вопросы деятельности Кооператива и принимать по ним решения.

8.2. Общее собрание членов Кооператива (собрание уполномоченных) созывается правлением Кооператива по мере необходимости, но не реже чем один раз в год.

Внеочередное общее собрание членов Кооператива (собрание уполномоченных) проводится по решению его правления, требованию ревизионной комиссии, а также по предложению органа местного самоуправления либо по предложению более половины уполномоченных или не менее одной пятой общего числа членов Кооператива. Требование ревизионной комиссии, предложение органа местного самоуправления либо предложение более половины уполномоченных или не менее одной пятой общего числа членов Кооператива направляется председателю правления





Кооператива заказным (ценным) письмом или телеграммой с уведомлением о вручении; в письме (телеграмме) указываются вопросы, предлагаемые для рассмотрения внеочередным Общим собранием членов Кооператива (собранием уполномоченных). В случае отказа председателя правления Кооператива в приеме такого письма (телеграммы), в случае непроведения председателем правления заседания правления Кооператива в течение семи дней со дня получения предложения или требования о проведении внеочередного собрания Кооператива (собрания уполномоченных) от вышеназванных заявителей, а также при отсутствии председателя правления из-за нахождения его в отпуске, по болезни, в случае смерти и т.п., письма (телеграммы) направляются членам правления Кооператива или вручаются им под роспись.

Правление Кооператива обязано в течение семи дней со дня получения предложения органа местного самоуправления либо более половины уполномоченных или не менее одной пятой общего числа членов Кооператива, либо требования ревизионной комиссии Кооператива о проведении внеочередного общего собрания членов Кооператива (собрания уполномоченных) рассмотреть указанное предложение или требование и принять решение о проведении внеочередного общего собрания членов Кооператива (собрания уполномоченных) или об отказе в его проведении.

В случае принятия правлением Кооператива решения о проведении внеочередного общего собрания Кооператива (собрания уполномоченных) указанное Общее собрание Кооператива (собрание уполномоченных) должно быть проведено не позднее чем через тридцать дней со дня поступления предложения или требования о его проведении. В случае если правление Кооператива приняло решение об отказе в проведении внеочередного общего собрания Кооператива (собрания уполномоченных), оно информирует в письменной форме о причинах отказа ревизионную комиссию, уполномоченных или членов Кооператива либо орган местного самоуправления, предлагающих или требующих проведения внеочередного общего собрания, членов Кооператива (собрания уполномоченных).

Отказ правления Кооператива в удовлетворении предложения или требования о проведении внеочередного Общего собрания Кооператива (собрания уполномоченных) ревизионная комиссия, уполномоченные или члены Кооператива, а также орган местного самоуправления могут обжаловать в суд, а также могут самостоятельно организовать и провести внеочередное общее собрание членов Кооператива (собрание уполномоченных) при отказе правления в проведении его или непроведении его правлением в течение тридцати дней со дня поступления предложения или требования о проведении внеочередного общего собрания членов Кооператива (собрания уполномоченных).

Очередное перевыборное Общее собрание членов Кооператива (собрание уполномоченных) организуется и проводится правлением Кооператива через два года в течение трех месяцев от даты проведения предыдущего перевыборного собрания.

При непроведении правлением Кооператива очередного перевыборного общего собрания членов Кооператива (собрания уполномоченных) в установленный Уставом срок более половины уполномоченных или не менее одной пятой общего числа членов Кооператива могут самостоятельно организовать и провести очередное общее перевыборное собрание членов Кооператива (собрание уполномоченных).

Уведомление членов Кооператива (уполномоченных) о проведении общего





собрания его членов (собрания уполномоченных), по решению правления Кооператива, или, при отказе правления Кооператива о проведении общего собрания или непроведении его правлением Кооператива в вышеассмотренных случаях, по решению ревизионной комиссии или органа местного самоуправления либо по решению более половины уполномоченных или не менее одной пятой общего числа членов Кооператива, может осуществляться в письменной форме (почтовые открытки, письма, телеграммы), посредством размещения соответствующих объявлений на информационных щитах, расположенных на территории Кооператива, а также посредством телефонограмм, передаваемых членам Кооператива (уполномоченным) лицами, список которых утверждает инициатор собрания. В уведомлении о проведении Общего собрания членов Кооператива (собрания уполномоченных), должно быть указано содержание выносимых на обсуждение вопросов, дата, время и место проведения общего собрания, а также указан инициатор проведения собрания. Уведомление о проведении Общего собрания членов Кооператива (собрания уполномоченных), направляется не позднее чем за две недели до даты его проведения. Председателю правления Кооператива уведомление направляется письмом с уведомлением о вручении и/или телеграммой.

Общее собрание членов Кооператива (собрания уполномоченных), правомочно, если на указанном собрании присутствует более пятидесяти процентов членов Кооператива (уполномоченных). Член Кооператива вправе участвовать в голосовании лично или через своего представителя, полномочия которого должны быть оформлены доверенностью, заверенной нотариусом, официальными лицами на работе или по месту жительства, чья подпись заверяется печатью, председателем правления Кооператива либо тремя членами Кооператива, присутствующими на собрании. Листы регистрации членов Кооператива (уполномоченных), присутствующих на собрании, и доверенности на участие члена Кооператива в голосовании через своего представителя хранятся в архиве Кооператива в течение пяти лет.

Председатель общего собрания членов Кооператива (собрания уполномоченных), в том числе внеочередного или перевыборного, избирается простым большинством голосов присутствующих на общем собрании членов Кооператива (уполномоченных) открытым голосованием.

Решения о внесении изменений в Устав Кооператива и дополнений к Уставу или об утверждении Устава в новой редакции, исключении из членов Кооператива, о его ликвидации и (или) реорганизации, назначении ликвидационной комиссии и об утверждении промежуточного и окончательного ликвидационных балансов принимаются Общим собранием членов Кооператива (собранием уполномоченных), в том числе внеочередным или перевыборным, большинством в две трети голосов.

Другие решения Общего собрания членов Кооператива (собрания уполномоченных), принимаются простым большинством голосов.

Решения Общего собрания членов Кооператива (собрания уполномоченных), доводятся до сведения его членов в течение семи дней после даты принятия указанных решений в письменной форме (почтовые открытки, письма), посредством размещения соответствующих объявлений на информационных щитах, расположенных на территории Кооператива, а также посредством телефонограмм (писем, телеграмм, электронных писем, сайта Кооператива), передаваемых лицами, список которых утверждает инициатор собрания.

Член Кооператива вправе обжаловать в суд решение Общего собрания его





членов (собрания уполномоченных), или решение органа управления Кооперативом, которые нарушают права и законные интересы члена Кооператива.

## 9. Правление Кооператива

9.1. Правление Кооператива является коллегиальным исполнительным органом и подотчетно Общему собранию членов Кооператива (собранию уполномоченных).

В своей деятельности правление Кооператива руководствуется Законом, законодательством Российской Федерации, законодательством субъектов Российской Федерации, нормативными правовыми актами органов местного самоуправления и Уставом Кооператива.

9.2. Правление Кооператива избирается прямым тайным голосованием из числа его членов на срок два года Общим собранием членов Кооператива (собранием уполномоченных). Численный состав членов правления устанавливается Общим собранием членов Кооператива (собранием уполномоченных).

9.3. Член правления может переизбираться неограниченное число раз.

9.4. Досрочное переизбрание члена правления Кооператива, в том числе и председателя, его правления проводится:

- 1) в связи с прекращении членом правления членства в Кооперативе по обстоятельствам, указанным в пункте 4 статьи 5 Устава;
- 2) в связи с невозможностью членом правления исполнять свои обязанности по состоянию здоровья либо по другим причинам;
- 3) в связи с неисполнением или ненадлежащим исполнением членом правления своих обязанностей;
- 4) в связи с систематическими нарушениями членом правления Устава Кооператива или действующего законодательства.

Досрочное переизбрание члена правления Кооператива проводится на основании заявления члена правления Кооператива, по представлению правления Кооператива либо по требованию не менее чем одной трети членов Кооператива.

Члены правления Кооператива не могут передавать осуществление своих полномочий другим лицам, в том числе членам Кооператива.

9.5. Заседания правления Кооператива созываются председателем правления в сроки, установленные правлением, а также по письменному заявлению двух и более членов правления и по мере необходимости.

Заседания правления правомочны, если на них присутствует не менее чем две трети его членов.

Решения правления принимаются открытым голосованием простым большинством голосов присутствующих членов правления.

Решения правления Кооператива обязательны для исполнения всеми членами Кооператива и его работниками, заключившими трудовые договоры с Кооперативом.

9.6. К компетенции правления Кооператива относятся:

- 1) практическое выполнение решений Общего собрания Кооператива (собрания уполномоченных);
- 2) принятие решения о проведении внеочередного Общего собрания членов Кооператива (собрания уполномоченных) или об отказе его проведении;
- 3) оперативное руководство текущей деятельностью Кооператива;
- составление приходно-расходных смет и





представление их на утверждение Общего собрания его членов (собрания уполномоченных);

4) распоряжение материальными и нематериальными активами Кооператива в пределах, необходимых для обеспечения его текущей деятельности;

5) организационно-техническое обеспечение деятельности Общего собрания членов Кооператива (собрания уполномоченных);

6) организация учета и отчетности Кооператива, подготовка годового отчета и представление его на утверждение Общего собрания членов Кооператива (собрания уполномоченных);

7) организация охраны имущества Кооператива и имущества его членов; организация страхования имущества Кооператива;

8) организация строительства, ремонта и содержания зданий, строений, сооружений, инженерных сетей, дорог и других объектов общего пользования;

9) обеспечение делопроизводства Кооператива и содержание его архива;

10) прием на работу в Кооператив лиц по трудовым договорам, их увольнение, поощрение и наложение взысканий, ведение учета работников;

11) контроль за своевременным внесением вступительных, членских и целевых взносов;

12) совершение от имени Кооператива сделок; соблюдение Кооперативом законодательства Российской Федерации, законодательства субъектов Российской Федерации, нормативных актов органов местного самоуправления и Устава Кооператива;

13) рассмотрение заявлений членов Кооператива, граждан, ведущих садоводство в индивидуальном порядке, имеющих участки на территории Кооператива, наследников членов Кооператива, граждан, вступающих в Кооператив и прочие заявления (акты) от граждан и организаций. Правление Кооператива в соответствии с законодательством Российской Федерации и Уставом Кооператива имеет право принимать решения, необходимые для достижения целей деятельности Кооператива и обеспечения его нормальной работы, за исключением решений, которые касаются вопросов, отнесенных Законом и Уставом Кооператива к компетенции Общего собрания его членов (собрания уполномоченных).

## 10. Полномочия председателя правления Кооператива

10.1. Правление Кооператива возглавляет председатель правления, избранный из числа членов правления на срок два года.

Полномочия председателя правления определяются Законом и Уставом Кооператива.

Председатель правления при несогласии с решением правления вправе обжаловать данное решение Общему собранию членов Кооператива (собранию уполномоченных).

10.2. Председатель правления Кооператива действует без доверенности от имени Кооператива, в том числе:

председательствует на заседаниях правления;

имеет право первой подписи под финансовыми документами, которые в соответствии с Уставом Кооператива не подлежат обязательному одобрению правлением или общим собранием Кооператива (собранием уполномоченных);

подписывает другие документы от имени Кооператива и протоколы





заседания правления;

4) на основании решения правления заключает сделки и открывает в банках счета Кооператива;

выдает доверенности, в том числе с правом передоверия;

обеспечивает разработку и вынесение на утверждение Общего собрания членов Кооператива внутренних регламентов Кооператива, положения об оплате труда работников, заключивших трудовые договоры с Кооперативом;

осуществляет представительство от имени Кооператива в органах государственной власти, органах местного самоуправления, а также в организациях;

рассматривает заявления членов Кооператива.

Председатель правления Кооператива в соответствии с уставом Кооператива исполняет другие необходимые для обеспечения нормальной деятельности Кооператива обязанности, за исключением обязанностей, закрепленных Законом и Уставом Кооператива за другими органами управления Кооперативом.

## **11. Ответственность председателя правления Кооператива и членов его правления**

**11.1.** Председатель и члены правления Кооператива при осуществлении своих прав и исполнении установленных обязанностей должны действовать в интересах Кооператива, осуществлять свои права и исполнять установленные обязанности добросовестно и разумно.

**11.2.** Председатель и члены правления Кооператива несут ответственность перед Кооперативом за убытки, причиненные Товариществу их действиями (бездействием). При этом не несут ответственности члены правления, голосовавшие против решения, которое повлекло за собой причинение Товариществу убытков, или не принимавшие участие в голосовании.

**11.3.** Председатель и члены правления Кооператива при выявлении финансовых злоупотреблений или нарушений, причинении убытков Товариществу могут быть привлечены к дисциплинарной, материальной, административной или уголовной ответственности в соответствии с законодательством.

## **12. Контроль за финансово-хозяйственной деятельностью Кооператива**

**12.1.** Контроль за финансово-хозяйственной деятельностью Кооператива, в том числе за деятельностью его председателя правления, членов правления и правления, осуществляет ревизионная комиссия, избранная из числа членов Кооператива Общим собранием его членов (собранием уполномоченных), открытым голосованием большинством голосов сроком на два года. Численный состав ревизионной комиссии устанавливается Общим собранием Кооператива (собранием уполномоченных). В состав ревизионной комиссии не могут быть избраны председатель и члены правления Кооператива, а также их супруги, родители, дети, внуки, братья и сестры (их супруги).

Председатель ревизионной комиссии избирается членами ревизионной комиссии.

Ревизионная комиссия подотчетна общему собранию членов Кооператива (собранию уполномоченных).





12.2. Досрочное переизбрание членов ревизионной комиссии проводится:

- в связи с прекращением ими членства в Кооперативе по обстоятельствам, указанным в пункте 4 статьи 5 Устава;
- в связи с невозможностью членом ревизионной комиссии исполнять свои обязанности по состоянию здоровья либо по другим причинам;
- в связи с неисполнением или ненадлежащим исполнением членом ревизионной комиссии своих обязанностей;
- в связи с систематическими нарушениями членом ревизионной комиссии Устава Кооператива или законодательства.

Досрочное переизбрание члена ревизионной комиссии проводится на основании личного заявления члена ревизионной комиссии, по представлению других членов ревизионной комиссии либо по требованию не менее одной четверти общего числа членов Кооператива.

12.3. Члены ревизионной комиссии Кооператива несут ответственность за ненадлежащее исполнение обязанностей, предусмотренных Уставом Кооператива.

12.4. Ревизионная комиссия Кооператива обязана:

- 1) проверять выполнение правлением Кооператива и председателем его правления решений Общих собраний членов Кооператива (собраний уполномоченных), законность гражданско-правовых сделок, совершенных органами управления Кооператива, нормативных правовых актов, регулирующих деятельность Кооператива, состояние его имущества;
- 2) осуществлять ревизии финансово-хозяйственной деятельности Кооператива не реже чем один раз в год, а также по инициативе членов ревизионной комиссии, решению общего собрания членов Кооператива (собрания уполномоченных), либо по требованию одной пятой общего числа членов Кооператива или одной трети общего числа членов его правления;
- 3) отчитываться о результатах ревизии перед общим собранием членов Кооператива (собрания уполномоченных) с представлением рекомендаций об устранении выявленных нарушений;
- 4) докладывать общему собранию членов Кооператива (собранию уполномоченных) обо всех выявленных нарушениях в деятельности органов управления Кооперативом;
- 5) осуществлять контроль за своевременным рассмотрением правлением Кооператива и председателем его правления заявлений граждан и актов организаций и органов местного самоуправления;

12.5. По результатам ревизии при создании угрозы интересам Кооператива и его членам либо при выявлении злоупотреблений членов правления Кооператива и председателя правления ревизионная комиссия вправе созывать внеочередное общее собрание членов Кооператива.

### 13. Ведение делопроизводства в Кооперативе

13.1. Протокол Общего собрания членов Кооператива (собрания уполномоченных), подписывают председатель собрания и секретарь собрания, данный протокол заверяется печатью. Протоколы хранятся в делах Кооператива постоянно. Протокол должен содержать следующие необходимые элементы:

- наименование Кооператива;
- название документа;
- номер протокола;
- дату Общего собрания (собрания уполномоченных)





- место проведения собрания;
- перечень присутствующих и приглашенных лиц;
- вопросы повестки дня (в том числе должно быть указано на проверку полномочий присутствующих на собрании лиц, определено итоговое количество мандатов, допущенных к голосованию, определено наличие кворума);
- изложение хода обсуждения каждого вопроса с указанием лиц, выступающих по вопросу, и тезисным изложением их выступлений;
- решение, принятое по каждому вопросу, с указанием результатов голосования;
- подписи председателя собрания и секретаря собрания.

Внесение исправлений и дополнений в подписанный протокол недопустимо. В исключительных случаях внесенные изменения и дополнения должны быть заверены подписями председателя собрания и секретаря собрания и печатью Кооператива с указанием даты внесения исправлений.

13.2. Протоколы заседаний правления и ревизионной комиссии Кооператива подписывает председатель правления или заместитель председателя правления либо соответственно председатель ревизионной комиссии; данные протоколы заверяются печатью Кооператива и хранятся в его делах постоянно.

13.3. Копии протоколов Общих собраний членов, заседаний правления и ревизионной комиссии Кооператива, заверенные выписки из данных протоколов представляются для ознакомления членам Кооператива по их требованию, а также органу местного самоуправления, на территории которого находится Кооператив, органам государственной власти соответствующего субъекта Российской Федерации, судебным и правоохранительным органам, организациям в соответствии с их запросами в письменной форме.

Оформление и хранение других документов, связанных с созданием Кооператива, с его регистрацией как юридического лица, с финансово-хозяйственной деятельностью осуществляется в соответствии с действующим законодательством.

#### 14. Реорганизация и ликвидация Кооператива

14.1. Реорганизация Кооператива (слияние, разделение, выделение, изменение организационно-правовой формы) осуществляется в соответствии с решением Общего собрания членов Кооператива (собрания уполномоченных) на основании и в порядке, которые предусмотрены Гражданским кодексом Российской Федерации, Законом и другими федеральными законами.

14.2. Кооператив может быть ликвидировано на основании и в порядке, которые предусмотрены Гражданским кодексом Российской Федерации, Законом и другими федеральными законами, по решению Общего собрания Кооператива (собрания уполномоченных). Требование о ликвидации Кооператива может быть предъявлено в суд органом государственной власти или органом местного самоуправления, которым законом предоставлено право на предъявление такого требования.





ИНСПЕКЦИЯ ФЕДЕРАЛЬНОЙ НАЛОГОВОЙ СЛУЖБЫ  
ПО Г. СИМФЕРОПОЛЮ

наименование регистрирующего органа  
В Единый государственный реестр  
юридических лиц внесена запись

« 13 » мэрия 20 15 года

ОГРН 1159102023942

ГРН \_\_\_\_\_

Оригинал документа хранится в  
регистрирующем (налоговом) органе

Начальник

должность уполномоченного лица

ВЕЛИКОЛУУ Р.Е.

фамилия, имя, инициалы

подпись



И промустровано, промустро  
скреплено печатью на 14  
(мэрия) листах



УТВЕРЖДЕН:

ЗАРЕГИСТРИРОВАН

Общим собранием садоводческого  
кооператива

Протокол №4 от 15 мая 1994 года.

Председатель кооператива  
"Дружба" (катыбская балка)

Ткаченко Ю.Г.

Решением Исполкома Сакского  
районного Совета народных  
депутатов от "16" 09 94г.

№ 131

Председатель

Исполкома:

В.В. Митвеев

## У С Т А В

### САДОВОДЧЕСКОГО КООПЕРАТИВА "ДРУЖБА"

(Урочище катыбская балка)

#### І. Порядок организации садоводческого кооператива, его цели и задачи:

1. Рабочие, служащие треста ЕСУМ и другие граждане добровольно объединяются в садоводческий кооператив "Дружба" для организации коллективного садоводства и огородничества по адресу Республика Крым, Сакский район, с. Лесновка Урочище Катыбской балки.
2. Организация садоводческого кооператива и обустройства садовых участков производится за счет личных средств членов кооператива.
3. Общее собрание граждан, желающих вступить в кооператив, принимает решение об организации садоводческого кооператива и утверждает список вступающих в него лиц.
4. Основной задачей садоводческого кооператива являются организация коллективного сада и использование его членами кооператива для производства фруктов, ягод, овощей и другой сельскохозяйственной продукции, а также создание условий для культурного проведения свободного времени граждан и членов их семей, укрепления здоровья, приобщения к труду подростков.
5. Устав утверждается на общем собрании граждан, вступающих в кооператив и подлежит регистрации в Исполнительном комитете Сакского районного Совета народных депутатов.  
Последующие изменения и дополнения в Устав кооператива производятся в таком же порядке.  
Садоводческий кооператив приобретает право юридического лица с момента регистрации его Устава. Садоводческий кооператив имеет круглую печать, угловой штамп и другие штампы со своим наименованием необходимым для работы кооператива.





6. Освоение территории коллективного сада и передача земельных участков членам садоводческого кооператива может быть начато только после утверждения проекта организации и застройки территории коллективного сада Исполкомом Сакского районного Совета народных депутатов и получения кооперативом документов, удостоверяющих право собственности на землю.
7. Садоводческий кооператив имеет право в соответствии с проектом организации и застройки территории коллективного сада возводить по проектам коллективные стоянки для личного транспорта, другие постройки и сооружения общего пользования.
8. На садовом участке разрешается возводить садовый домик, а также хозяйственные постройки (отдельно стоящие или облокированные для содержания домашней птицы и животных, пчел, хранения инвентаря и других нужд).  
Строительство садовых домиков и других построек хозяйственного назначения на садовом участке может осуществляться не только по типовым проектам, но и по индивидуальным проектам, в соответствии с проектом планировки и застройки коллективных садов. Строения и сооружения, возведенные членами кооператива с нарушением проекта и в охранной зоне газопровода высокого давления подлежат сносу за счет средств нарушителей правил застройки без возмещения понесенных ими затрат на строительство и с исключением последующих из членов кооператива.
9. Садовые домики и хозяйственные строения принимаются в эксплуатацию комиссией, образуемой Исполнительным комитетом Сакского районного Совета народных депутатов в составе представителя Исполнительного комитета, правления кооператива, подрядной организации (если строительство велось подрядным способом), органов санитарного и пожарного надзора, застройщика, в соответствии с правилами приема в эксплуатацию указанных строений.  
Комиссия проверяет соответствие возведенных домиков и строений по утвержденному проекту организации и застройки территории коллективного сада, составляет акт приема в 3-х экземплярах, которые передаются застройщику (члену кооператива), подрядчику (если строительство велось подрядным способом), Исполнительному комитету Сакского районного Совета народных депутатов, утвердившему проект.
10. Работы по благоустройству территории садоводческого кооператива по борьбе с вредителями и болезнями плодово-ягодных насаждений выполняются по единому плану.
11. Садоводческий кооператив отвечает по своим обязательствам всем принадлежащим ему имуществом. Кооператив не отвечает по обязательствам своих членов, хотя бы и связанным с ведением коллективного садоводства, а его члены по обязательствам кооператива.
12. Контроль за деятельностью кооператива осуществляется Исполнительным комитетом Сакского района и Лесновским сельским Советом народных депутатов.





## II. ЧЛЕНСТВО В САДОВОДЧЕСКОМ КООПЕРАТИВЕ.

### ПРАВА И ОБЯЗАННОСТИ ЧЛЕНОВ КООПЕРАТИВА.

13. В члены садоводческого кооператива принимаются работники треста ВСУМ и других предприятий города, а также другие граждане Украины, проживающие в Саках и Сакском районе на момент организации садоводческого кооператива.
- Преимущественное право на вступление в члены садоводческого кооператива имеют добросовестные рабочие и служащие, ветераны труда, инвалиды и участники ВОВ, лица, приравненные к ним по льгот в установленном порядке, семьи, имеющие двух и более детей, работники которые трудятся в многосменной режиме.
- В случае смерти члена садоводческого кооператива, право на вступление в кооператив предоставляется тому гражданину, право собственности которого на земельный участок и постройки расположенные на нем, будет удостоверено в нотариальном порядке
14. В садоводческий кооператив имеют право вступить по предоставлении Исполнительного комитета Сакского районного Совета народных депутатов другие граждане в пределах 20% от количества членов садоводческого кооператива.
15. Граждане, включенные в утвержденный общим собранием кооператива список лиц, вступающих в организуемый садоводческий кооператив, считаются членами кооператива со дня регистрации устава кооператива.
16. В члены действующего садоводческого кооператива принимаются граждане по решению общего собрания (собрания уполномоченных) членов кооператива.
17. Членам садоводческого кооператива передаются в частную собственность индивидуальные земельные участки Лесновским сельсоветом народных депутатов по представлению правления кооператива и выдается государственный акт на право частной собственности на землю.
- Средняя площадь участков, предоставляемых членам садоводческого кооператива составляет 400м. кв.
18. Правление садоводческого кооператива выдает каждому члену кооператива в течении месяца со дня приема членскую книжку, в которую вносятся данные о площади земельного участка, вступительном взносе, членских, целевых взносах и другие необходимые сведения.
19. Член садоводческого кооператива имеет право:
- а) участвовать в обсуждении вопросов, рассматриваемых на общих собраниях (собраниях уполномоченных), членов кооператива и заседаниях кооператива, в том числе связанных с его деятельностью и проведением, а также вносить предложения по улучшению работы кооператива.
  - б) избирать и быть избранным в правление и ревизионную комиссию кооператива.
  - в) осуществлять строительство своего домика и других строений с соблюдением норм и правил.
  - г) получать в установленном порядке кредит на приобретение или строительство садового домика и на благоустройство садового земельного участка.





- д) содержать на выделенном ему участке земли птицу, животных пчел при обязательном соблюдении санитарных и ветеринарных правил без ущерба нормальному отдыху на соседнем садовом участке,
- е) собственности на садовый земельный участок, строения, сооружения, насаждения и посадки, расположенные на его участке,
- ж) добровольно, по письменному заявлению выйти из садоводческого кооператива,
- з) производить обмен участка на участок в другом садоводческом кооперативе, передавать по наследству свой земельный участок а через блет после получения государственного акта на право частной собственности на землю продавать или иным способом отчуждать принадлежащий ему садовый участок.

Право собственности гражданина на садовый участок и расположенные на нем строения и сооружения может быть приостановлено без его согласия только в судебном порядке.

20.

#### 20. Член садоводческого кооператива о б я з а н:

- а) выполнять требования законодательства о коллективном садоводстве, Устава кооператива, решения Лесновского сельского и Сакского районного Совета народных депутатов и их Исполнительных комитетов, общих собраний (собраний уполномоченных членов кооператива и его правления),
- б) обеспечивать использование земли в соответствии с целевым назначением и условиями предоставления, произвести в течении 2-х лет необходимые посадки на переданном ему земельном участке, рационально использовать его для производства фруктов, ягод, овощей и другой сельскохозяйственной продукции,
- в) содержать в порядке садовый участок и находящиеся на нем постройки, прилегающие к нему дороги, киветы, соблюдать санитарные и противопожарные правила,
- г) выполнять агротехнические мероприятия по обработке земли, закладке сада и по уходу за насаждениями, производить посадку высокорослых деревьев (яблонь, груш) на расстоянии не менее 3-х метров среднерослых (вишня, слива) и др. на 2-а метра и кустарника не менее 1м от границы садового участка, своевременно производить мероприятия по борьбе с сорняками и болезнями растений,
- д) участвовать личным трудом, либо членами своей семьи в работах выполняемых коллективно по решению общего собрания (собрания уполномоченных) членов кооператива или по решению правления кооператива,
- е) своевременно уплачивать земельный налог, вступительный, членские и целевые взносы в размерах и в сроки, установленные общим собранием (собранием уполномоченных), членов кооператива,
- ж) не чинить препятствия в проведении к смежному земельному участку необходимых коммуникаций,
- з) бережно относиться к общественному имуществу кооператива,
- и) соблюдать правила внутреннего распорядка садоводческого кооператива, не допускать совершения действий, нарушающих нормальные условия для отдыха на садовых участках,
- к) выполнять другие обязанности, вытекающие из устава кооператива,





21. Член садоводческого кооператива может быть и с к л ю ч е н из садоводческого кооператива в случаях:
- а) принятия судом решения о лишении его права собственности на земельный участок,
  - б) самовольного захвата земель,
  - в) не уплаты установленных общим собранием (собранием уполномоченных) вступительных, членских и целевых взносов,
  - г) систематического невыполнения агротехнических мероприятий, отказа или уклонения от участия в общих работах садоводческого кооператива, систематического нарушения правил внутреннего распорядка кооператива, если за указанные нарушения к нему применялись меры общественного воздействия
  - д) по собственному желанию члена кооператива, на основании его заявления,

Исключение из членов садоводческого кооператива производится по решению общего собрания (собрания уполномоченных) членов кооператива.

Решение об исключении может быть обжаловано в судебном порядке.

Правление кооператива принимает меры к обеспечению сохранности строений и насаждений на освободившемся участке (земельном) до передачи его другому лицу, принятому в члены кооператива.

22. Лицу, выбывшему (исключенному) из членов садоводческого кооператива, возвращаются целевые взносы, внесенные на возведение хозяйственных построек и сооружений общего пользования (за вычетом взноса на водоснабжения, электрофикацию, строительство дорог, мостов, ограждение территории коллективного сада и др.)

Не возвращается указанному лицу вступительный и членские взносы, внесенные на содержание рабочих и служащих кооператива, на культурные нужды, а также взносы на ремонт хозяйственных строений и платежи за пользование водой, электроэнергией и автотранспортом.

Лицо, принятое в члены садоводческого кооператива, вместо выбывшего (исключенного) из членов кооператива, обязан внести кооперативу вступительный взнос, а также подлежащие выплате лицу выбывшему (исключенному) из кооператива, суммы целевых взносов.

Принятые в члены кооператива вместо выбывшего члена: наследники, члены семьи, бывшие члены семьи, разведенный супруг (супруга) от уплаты вступительного взноса освобождаются.

Все расчеты между лицом выбывшим (исключенным) из числа садоводческого кооператива, и лицом принятым вместо него в члены кооператива, производятся через правление кооператива.





23. Гражданско-правовые споры между садоводческим кооперативом и его членами, споры наследников о защите нарушенного или оспариваемого преимущественного права на вступление в кооператив, споры разведенных супругов о праве собственности на земельный участок, а также споры имущественного характера решаются с у д о м.

### III. СРЕДСТВА САДОВОДЧЕСКОГО КООПЕРАТИВА.

24. Средства садоводческого кооператива образуются из вступительных, членских и целевых взносов кооператива и других поступлений в соответствии с действующим законодательством.
- Вступительные взносы расходуются при решении организационных вопросов кооператива. Членские и целевые взносы расходуются в соответствии с приходно-расходными с метам кооператива.
- Денежные средства кооператива хранятся в установленном порядке на текущем счету кооператива в любом учреждении банка.
- Расходование средств производится по документам, подписанным председателем правления и бухгалтером (казначеем) согласно приходно-расходной смете, утвержденной общим собранием (собранием уполномоченных) членов кооператива.

### IV. ОРГАНЫ УПРАВЛЕНИЯ И РЕВИЗИОННАЯ КОМИССИЯ САДОВОДЧЕСКОГО КООПЕРАТИВА.

25. Делами садоводческого кооператива управляет общее собрание членов кооператива, а в период между собраниями - правление кооператива.

#### ОБЩЕЕ СОБРАНИЕ:

- а) принимает устав кооператива, вносит в него изменения и дополнения,
- б) избирает председателя правления и ревизионную комиссию кооператива,
- в) принимает правила приема внутреннего распорядка садоводческого кооператива,
- г) устанавливает размеры вступительного взноса, членского и целевого взносов и сроки их уплаты,
- д) утверждает приходно-расходную смету,
- е) заслушивает отчеты правления и ревизионной комиссии об их деятельности. Утверждает годовые отчеты и акты ревизий,
- ж) определяет трудовое участие членов кооператива в работах, проводимых кооперативом, утверждает план агротехнических мероприятий,
- з) утверждает виды работ, осуществляемых по трудовым договорам, штаты работников, с которыми кооператив заключает договора, решает вопрос оплаты труда и также членов правления кооператива,





- и) решает вопросы о поощрении членов правления и актива кооператива,
- к) рассматривает жалоб на решения правления и ревизионной комиссии кооператива,
- л) досрочно отзывает членов правления и ревизионной комиссии кооператива,
- м) решает вопрос о прекращении деятельности кооператива.

Общее собрание правомочно решать вопросы, если на собрании присутствует не менее  $\frac{2}{3}$  всех членов кооператива.

26. Если созыв общего собрания садоводческого кооператива "Дружба" затруднителен, для решения вопросов относящихся к ведению общего собрания, правлению кооператива разрешается созывать собрание уполномоченных.

Собрание уполномоченных членов товарищества правомочно решать вопросы, если на нем присутствует не менее  $\frac{3}{4}$  числа всех членов уполномоченных.

27. Решения на общем собрании (собрании уполномоченных) членов кооператива принимаются простым большинством голосов открытым голосованием. Выборы правления и ревизионной комиссии кооператива производятся открытым и закрытым голосованием по усмотрению общего собрания.

28. Общее собрание (собрание уполномоченных) членов кооператива созывается правлением не реже 2-х раз в год, а внеочередное собрание по требованию не менее  $\frac{1}{3}$  членов кооператива или член ревизионной комиссии товарищества, либо Исполкома Сакского районного Совета народных депутатов.

29. Правление садоводческого кооператива является исполнительным органом кооператива, подотчетным в своей работе общему собранию (собранию уполномоченных) членов кооператива.

Правление избирается из числа членов кооператива сроком на 2 года в количестве 5 человек и более.

Из своего состава правление избирает председателя, его заместителя, секретаря и казначея.

При необходимости правление создает общественные комиссии, работающие под его руководством.

П Е Р Е В Ы Б О Р Ы правления могут быть проведены досрочно по требованию  $\frac{1}{4}$  членов кооператива или ревизионной комиссии кооператива, либо Исполнительного Комитета Сакского районного Совета народных депутатов.

30. П Р А В Л Е Н И Е садоводческого кооператива:

- а) ведёт учёт имущества и денежных средств кооператива, распоряжаясь ими в пределах приходно-расходной сметы, утвержденной общим собранием (собранием уполномоченных) членов кооператива,
- б) организует работы по проведении агротехнических мероприятий по борьбе с вредителями и болезнями плодово-ягодных насаждений, приобретение и завоз посадочного материала, садового и другого инвентаря, органические удобрения





- удобрения,дохимикатов,строительных материалов,проводит другие мероприятия,связанные с оказанием услуг членам кооператива,
- в)организует работы по водоснабжению,электрофикации,строительству дорог ,ограждений сада и другие работы,проводимые по решению общего собрания (собрания уполномоченных) членов кооператива,
- г)в соответствии с проектом организации и застройки территории коллективного сада-решает вопросы строительства по проектам коллективных стоянок для личного транспорта,других построек и сооружений общего пользования,организует питомники,участки для проведения опытных работ членами кооператива,детскую спортивную площадку,
- д)проводят среди членов кооператива разъяснительную работу по соблюдению ими законодательства по охране природы,культурно-массовую работу,а также организует показ достижений членов кооператива на выставках,
- е)осуществляет к о н т р о л ь:
- за выполнением членами кооператива Устава кооператива,решений Совета народных депутатов и их Исполнительных комитетов,сельского и Сакского районного Совета, по вопросам коллективного садоводства,решений общего собрания(собрания уполномоченных)членов кооператива и правления, а также
  - правил внутреннего распорядка кооператива,
  - за своевременным проведением работ по освоению садовых участков, уход за ними,благоустройству территории,
  - за внесением членами кооператива взносов и платежей,предусмотренных уставом кооператива,
- ж)составляет годовые приходно-расходные сметы,представляет их на утверждение общего собрания(собрания уполномоченных) членов кооператива и отчитывается пред общим собранием (собранием уполномоченных) о своей работе,
- з)организует охрану имущества кооператива и его членов и урожая на садовых участках,
- и)осуществляет инвентаризацию построек и сооружений общего пользования,принимает меры к своевременному ремонту построек и сооружений общего пользования,
- к)проводит учет работ,выполненных членами кооператива коллективно и отражает результаты учета в лицевых счетах членов кооператива,
- л)оказывает помощь членам кооператива в реализации фруктов,ягод,овощей и другой сельхозпродукции,
- м)оказывает содействие органам социального государственного страхования в проведении работ по государственному обязательству и добровольному страхованию имущества,принадлежащего членам кооператива,
- н)принимает меры к устранению недостатков,выявленных ревизионной комиссией,
- о)принимает на работу в кооператив по трудовому договору и увольняет в установленном порядке рабочих и служащих,а также оплачивает их труд,
- п)заключает договора на выполнение работ и оказание услуг для кооператива,
- р)вносит на рассмотрение общего собрания(собрания уполномоченных) членов кооператива вопросы относящиеся к их компетенции и решает другие вопросы,связанные с деятельностью кооператива.





Правление правомочно решать вопросы, если на заседании присутствуют не менее  $2/3$  членов правления.

31. Протоколы общих собраний (собраний уполномоченных) членов садоводческого кооператива (товарищества) оформляются в 3-хдневный срок, подписываются председателем и секретарем собрания, заверяются печатью и хранятся в делах кооператива постоянно.

Протоколы заседаний правления кооператива оформляются в суточный срок, подписываются председателем правления или его заместителем, заверяются печатью и хранятся в делах кооператива постоянно.

32. Решения об деле собрания (собраний уполномоченных) членов садоводческого кооператива и правления кооператива, противоречащие уставу и действующему законодательству, приостанавливаются решением Исполкома Лесновского сельского и Сакского районного Совета народных депутатов и отменяется решением суда.
33. Председатель правления садоводческого кооператива обеспечивает выполнение решений общего собрания (собраний уполномоченных) членов кооператива и правления кооператива, представляет кооператив перед государственными органами и другими учреждениями и организациями, вправе заключать от имени кооператива без особой на то доверенности, открывать текущий счет товарищества в учреждении банка.
34. Ревизионная комиссия садоводческого кооператива является органом контролирующим и ревизирующим финансово-хозяйственную деятельность правления, избирается из числа членов кооператива сроком на 2-а года в количестве не менее 3-х человек.

Перевыборы ревизионной комиссии могут быть проведены досрочно по требованию не менее  $1/4$  членов кооператива.

Ревизионная комиссия избирается из своего состава председателя.

35. Ревизионная комиссия садоводческого кооператива обязана:
- а) в плановом порядке, но не реже, чем 2 раза в год, проверять финансовую деятельность и хозяйственную деятельность правления и докладывать общему собранию (собранию уполномоченных) членов кооператива о результатах проведения ревизии.
  - б) давать заключения общему собранию (собранию уполномоченных) членов кооператива по годовому отчету правления кооператива.

Ревизионная комиссия кооператива отчитывается о своей деятельности пред общим собранием (собранием уполномоченных) членов кооператива.



У. ПРЕКРАЩЕНИЕ ДЕЯТЕЛЬНОСТИ САДОВОДЧЕСКОГО  
КООПЕРАТИВА.

36. Садоводческий кооператив л и к в и д и р у е т с я :

- а) по решению Исполнительного комитета Сакского районного Совета народных депутатов в случае его признания его уклонившимся от цели, предусмотренной Уставом кооператива,
- б) по решению общего собрания кооператива, утвержденному Исполнительным комитетом Сакского районного Совета народных депутатов.

Общее собрание членов садоводческого кооператива, принявшее решение о ликвидации кооператива, избирает ликвидационную комиссию, а при ликвидации кооператива по решению Исполкома Сакского районного Совета народных депутатов ликвидационная комиссия назначается решением райисполкома.

Все имущество, оставшееся после ликвидации кооператива, используется в порядке, установленном законодательством Украины.

37. Реорганизация кооператива (слияние, присоединение, разделение) производится по решению общего собрания членов кооператива, утвержденному Исполнительным комитетом Сакского районного Совета народных депутатов.

В случае реорганизации кооператива, соблюдаются требования законодательства У К Р А И Н Ы.



З

З

З



*Берича*



Висновок  
 Лінійний  
 Інженер  
 Тараненко  
 Т.І.



Всього прошито (процедура)  
 скріплено прошито та відбито  
 Секретар виконавчого комітету  
 Лінійської сільської ради



село Лінійка Сакського району Автономної Республіки Крим, Україна  
 31 травня 2012 року я, Тараненко Т.І., секретар виконавчого комітету  
 Лінійської сільської ради Сакського району Автономної Республіки Крим  
 засвідчую вірність цієї копії з оригіналу документа; а останньому підчинок,  
 дописок, закреслених слів, незастережених виправлень або інших  
 особливостей не виявлено.

Зареєстровано в реєстрі за N 314  
 Світло  
 (державного мита)

Секретар виконавчого комітету  
 Лінійської сільської ради



Т.І. Тараненко



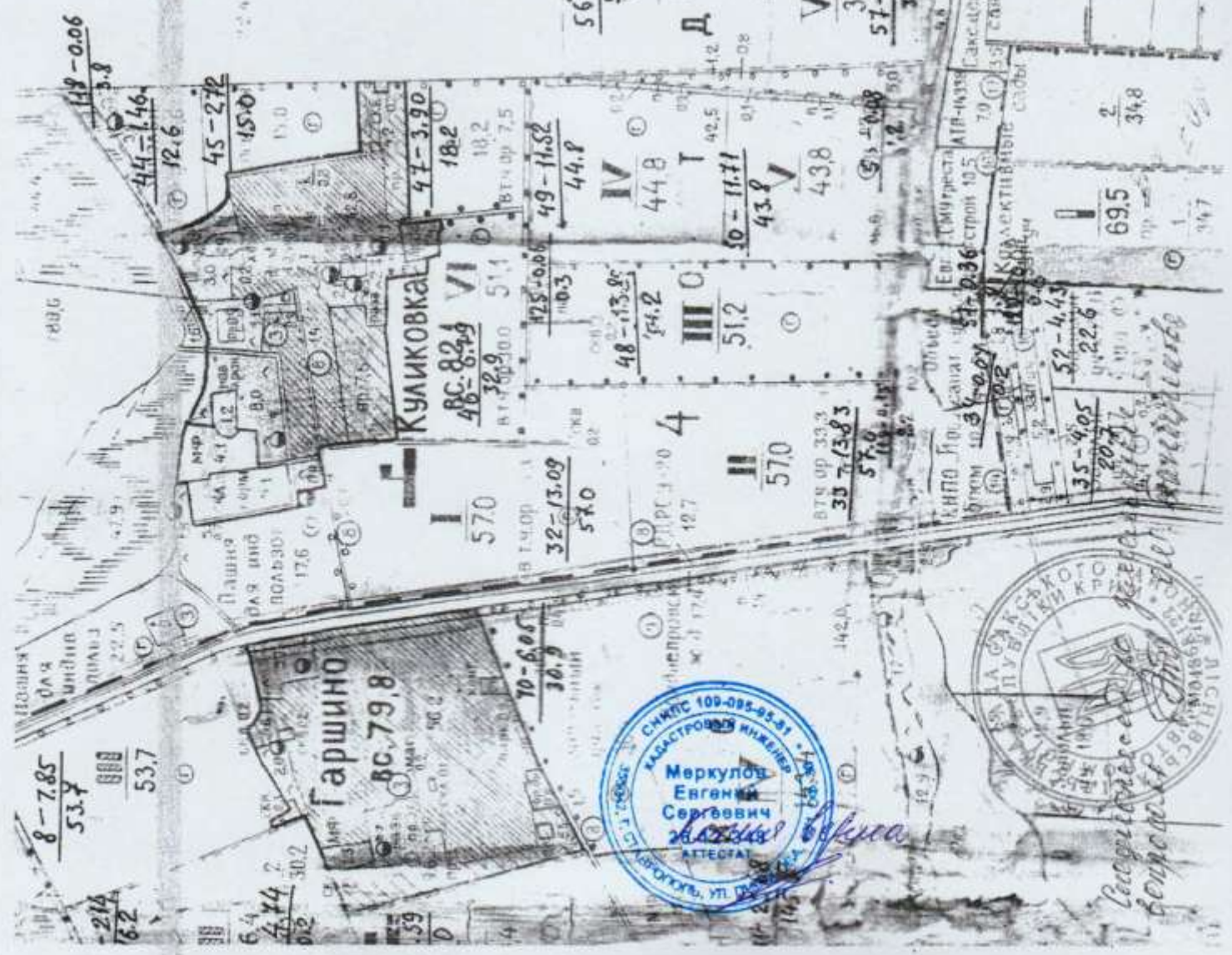

СНПЭС 109-095-93-31  
 МАСТЕРОВЫЙ ИНЖЕНЕР  
 Меркулов  
 Евгений  
 Сергеевич  
 Аттестат

САНКТ-ПЕТЕРБУРГСКОГО  
 ГОСУДАРСТВЕННОГО  
 УНИВЕРСИТЕТА  
 Аттестат

Внесено в  
 реестр инженерных  
 сетей  
 - с внесением в реестр сетей

98-1074



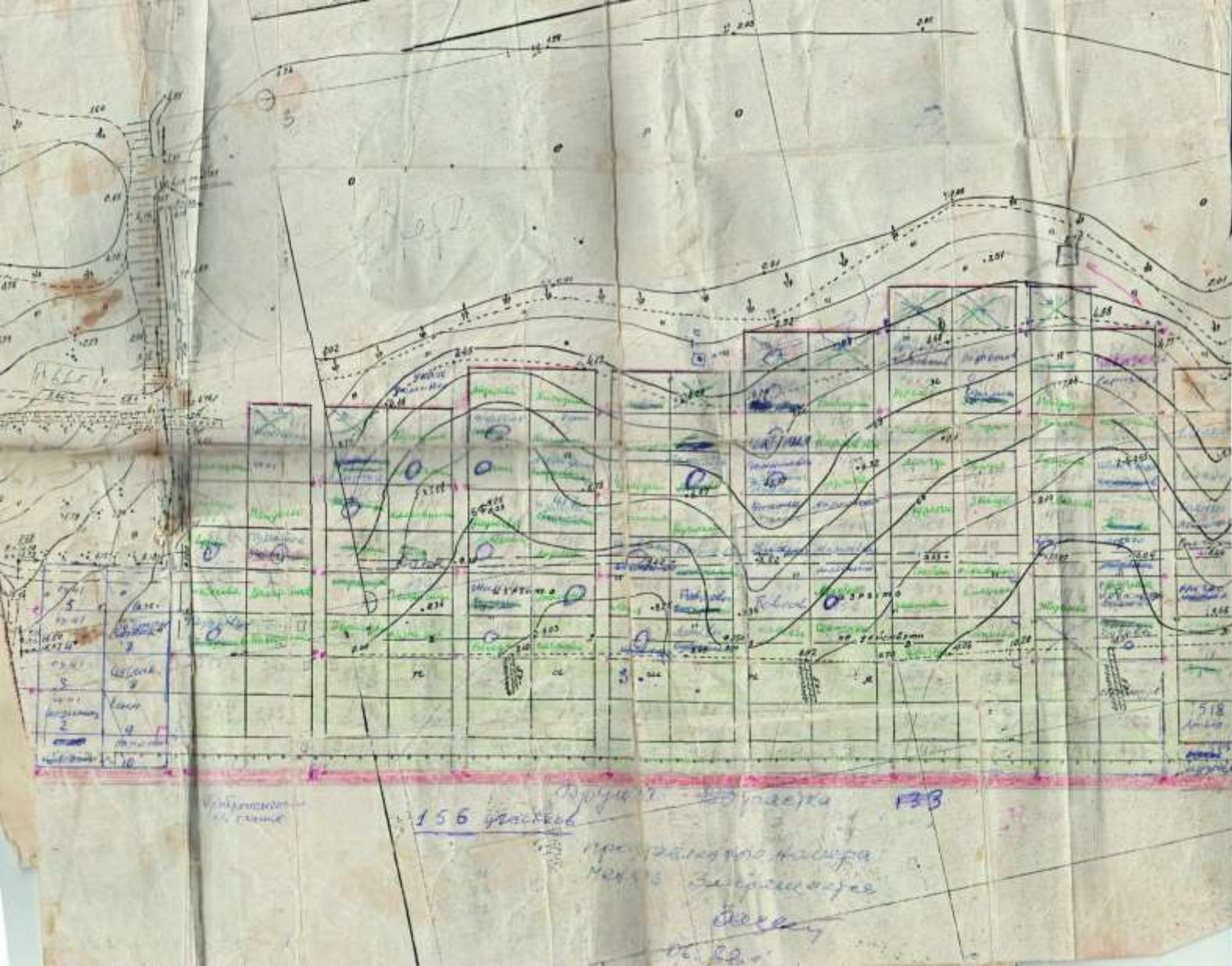





Саморегулируемая организация  
основанная на членстве лиц, осуществляющих изыскания  
(вид саморегулируемой организации)

**НЕКОММЕРЧЕСКОЕ ПАРТНЕРСТВО САМОРЕГУЛИРУЕМАЯ  
ОРГАНИЗАЦИЯ ИНЖЕНЕРОВ-ИЗЫСКАТЕЛЕЙ**

**«Инженерная подготовка нефтегазовых комплексов»**

192012, г. Санкт-Петербург, ул. Запорожская, д. 27, корп. 2, лит. А, пом. 1С,  
[www.ingneft.ru](http://www.ingneft.ru)

**№ СРО-И-032-22122011**

Санкт - Петербург  
(место выдачи Свидательства)

«15» мая 2013г.  
(дата выдачи Свидательства)

**СВИДЕТЕЛЬСТВО**

о допуске к работам в области инженерных изысканий,  
которые оказывают влияние на безопасность объектов  
капитального строительства

**№ 537**

Выдано члену саморегулируемой организации

Общество с ограниченной ответственностью «Научно-

Производственное Объединение «Геостройизыскания»,

ОГРН 1082635017794, ИНН 2635118496, 355045,

Ставропольский край, город Ставрополь, ул. Пирогова 42/1

Основание выдачи Свидательства: решение Контрольно-дисциплинарного комитета  
(наименование органа управления саморегулируемой организацией)

НП СРО инженеров-изыскателей «Инженерная подготовка нефтегазовых комплексов»  
№ 15КДК от 15 мая 2013г.  
(номер протокола, дата заседания)

Настоящим Свидательством подтверждается допуск к работам, указанным в  
приложении к настоящему Свидательству, которые оказывают влияние на  
безопасность объектов капитального строительства.

Начало действия с «15» мая 2013г.

Свидательство без приложения не действительно.

Свидательство выдано без ограничения срока и территории его действия.

Свидательство выдано взамен ранее выданного № 387 от 29 января 2013г.

(дата выдачи, номер Свидательства)

Генеральный директор  
НП СРО инженеров-изыскателей  
«Инженерная подготовка  
нефтегазовых комплексов»  
(должность, наименование лица)



Артемикин Н.Ф.  
(инициалы, фамилия)





# ПРИЛОЖЕНИЕ

к Свидетельству о допуске к работам в области инженерных изысканий, которые оказывают влияние на безопасность объектов капитального строительства от «15» мая 2013г.  
№ 537

## Виды работ, которые оказывают влияние на безопасность:

1. объектов капитального строительства, включая особо опасные и технически сложные объекты капитального строительства, объекты использования атомной энергии, и о допуске к которым член НП СРО инженеров-изыскателей «Инженерная подготовка нефтегазовых комплексов» Общество с ограниченной ответственностью «Научно-Производственное Объединение «Геостройизыскания»», ИНН 2635118496 имеет Свидетельство

№ пп	Наименование вида работ
	НЕТ

2. объектов капитального строительства, включая особо опасные и технически сложные объекты капитального строительства (кроме объектов использования атомной энергии) и о допуске к которым член НП СРО инженеров-изыскателей «Инженерная подготовка нефтегазовых комплексов» Общество с ограниченной ответственностью «Научно-Производственное Объединение «Геостройизыскания»», ИНН 2635118496 имеет Свидетельство

№ пп	Наименование вида работ
4.	РАБОТЫ В СОСТАВЕ ИНЖЕНЕРНО-ЭКОЛОГИЧЕСКИХ ИЗЫСКАНИЙ
4.5.	Изучение растительности, животного мира, санитарно-эпидемиологические и медико-биологические исследования территории*

3. объектов капитального строительства (кроме особо опасных и технически сложных объектов, объектов использования атомной энергии) и о допуске к которым член НП СРО инженеров-изыскателей «Инженерная подготовка нефтегазовых комплексов» Общество с ограниченной ответственностью «Научно-Производственное Объединение «Геостройизыскания»», ИНН 2635118496 имеет Свидетельство

№ пп	Наименование вида работ
1.	РАБОТЫ В СОСТАВЕ ИНЖЕНЕРНО-ГЕОДЕЗИЧЕСКИХ ИЗЫСКАНИЙ
1.1.	Создание опорных геодезических сетей.
1.2.	Геодезические наблюдения за деформациями и осадками зданий и сооружений, движениями земной поверхности и опасными природными процессами.
1.3.	Создание и обновление инженерно-топографических планов в масштабах 1:200 – 1:5000, в том числе в цифровой форме, съемка подземных коммуникаций и сооружений.
1.4.	Трассирование линейных объектов.





1.5.	Инженерно-гидрографические работы.
1.6.	Специальные геодезические и топографические работы при строительстве и реконструкции зданий и сооружений.
2.	<b>РАБОТЫ В СОСТАВЕ ИНЖЕНЕРНО-ГЕОЛОГИЧЕСКИХ ИЗЫСКАНИЙ</b>
2.1.	Инженерно-геологическая съемка в масштабах 1:500 – 1:25000.
2.2.	Проходка горных выработок с их опробованием, лабораторные исследования физико-механических свойств грунтов и химических свойств проб подземных вод.
2.3.	Изучение опасных геологических и инженерно-геологических процессов с разработкой рекомендаций по инженерной защите территории.
2.4.	Гидрогеологические исследования.
2.5.	Инженерно-геофизические исследования.
2.6.	Инженерно-геокриологические исследования.
2.7.	Сейсмологические и сейсмостектонические исследования территории, сейсмическое микрорайонирование.
3.	<b>РАБОТЫ В СОСТАВЕ ИНЖЕНЕРНО-ГИДРОМЕТЕОРОЛОГИЧЕСКИХ ИЗЫСКАНИЙ</b>
3.1.	Метеорологические наблюдения и изучение гидрологического режима водных объектов.
3.2.	Изучение опасных гидрометеорологических процессов и явлений с расчетами их характеристик.
3.3.	Изучение русловых процессов водных объектов, деформаций и переработки берегов.
3.4.	Исследования ледового режима водных объектов.
4.	<b>РАБОТЫ В СОСТАВЕ ИНЖЕНЕРНО-ЭКОЛОГИЧЕСКИХ ИЗЫСКАНИЙ</b>
4.1.	Инженерно-экологическая съемка территории.
4.2.	Исследования химического загрязнения почвогрунтов, поверхностных и подземных вод, атмосферного воздуха, источников загрязнения.
4.3.	Лабораторные химико-аналитические и газохимические исследования образцов и проб почвогрунтов и воды.
4.4.	Исследования и оценка физических воздействий и радиационной обстановки на территории.
5.	<b>РАБОТЫ В СОСТАВЕ ИНЖЕНЕРНО-ГЕОТЕХНИЧЕСКИХ ИЗЫСКАНИЙ (ВЫПОЛНЯЮТСЯ В СОСТАВЕ ИНЖЕНЕРНО-ГЕОЛОГИЧЕСКИХ ИЗЫСКАНИЙ ИЛИ ОТДЕЛЬНО НА ИЗУЧЕННОЙ В ИНЖЕНЕРНО-ГЕОЛОГИЧЕСКОМ ОТНОШЕНИИ ТЕРРИТОРИИ ПОД ОТДЕЛЬНЫЕ ЗДАНИЯ И СООРУЖЕНИЯ)</b>
5.1.	Проходка горных выработок с их опробованием и лабораторные исследования механических свойств грунтов с определением характеристик для конкретных схем расчета оснований фундаментов.
5.2.	Полевые испытания грунтов с определением их стандартных прочностных и деформационных характеристик (штамповые, сдвиговые, прессиометрические, срезные). Испытания эталонных и натурных свай.
5.3.	Определение стандартных механических характеристик грунтов методами статического, динамического и бурового зондирования.
5.4.	Физическое и математическое моделирование взаимодействия зданий и сооружений с геологической средой.
5.6.	Геотехнический контроль строительства зданий, сооружений и прилегающих территорий.





6.

Обследование состояния грунтов основания зданий и сооружений.

Общество с ограниченной ответственностью «Научно-Производственное Объединение «Геостройизыскания»» вправе заключать договоры по осуществлению организации работ в области инженерных изысканий, которые оказывают влияние на безопасность объектов капитального строительства.

Генеральный директор  
НП СРО инженеров-изыскателей  
«Инженерная подготовка  
нефтегазовых комплексов»  
должность



Артемкин Н.Ф.  
фамилия, инициалы



МИНИСТЕРСТВО  
ЭКОНОМИЧЕСКОГО РАЗВИТИЯ  
СТАВРОПОЛЬСКОГО КРАЯ

Город Ставрополь



26-12-348

(идентификационный номер  
квалификационного аттестата)

№ 0000385

КВАЛИФИКАЦИОННЫЙ АТТЕСТАТ  
КАДАСТРОВОГО ИНЖЕНЕРА

Настоящий аттестат выдан

*Меркулову*

*Евгению*

*Сергеевичу*

*09.08.1982*

(дата рождения)

в том, что он(а) "18" января 2012 г. сда(а) квалификационный экзамен на соответствие квалификационным требованиям, предъявляемым к кадастровым инженерам, квалификационной комиссией Ставропольского края для проведения аттестации на соответствие квалификационным требованиям, предъявляемым к кадастровым инженерам.

Протокол заседания комиссии от "18" января 2012 г.

№ 26-2012-109-3

*Михайлов Ю.В. Зурков*

(подпись)

Дата выдачи "18" января 2012 г.

Квалификационный аттестат признается действительным для внесения сведений о кадастровом инженеру в государственный реестр кадастровых инженеров.



