

ОБЩЕСТВО С ОГРАНИЧЕННОЙ  
ОТВЕТСТВЕННОСТЬЮ  
"КАДАСТРОВЫЙ ИНЖИНИРИНГ"

297407, Республика Крым, г. Евпатория, ул. 60 лет ВЛКСМ, д. 24, кв. 31  
ИНН 9110017194, КПП 911001001, р/счет 40702810700601015093 в ОАО "Банк ЧБРР"  
корр/счет 30101810035100000101 в Отделении Республики Крым ЦБ РФ, БИК 043510101,  
ОГРН 1169102059235, тел. +7 978 095 25 05

*Заказчик: СПК «Строитель»*

**ПРОЕКТ МЕЖЕВАНИЯ ТЕРРИТОРИИ**

**САДОВОДЧЕСКОГО ПОТРЕБИТЕЛЬСКОГО КООПЕРАТИВА  
«СТРОИТЕЛЬ»**

**по адресу: Республика Крым, Сакский район,  
территория Суворовского сельского совета**

*г. Евпатория - 2018*

ОБЩЕСТВО С ОГРАНИЧЕННОЙ  
ОБЩЕСТВО С ОГРАНИЧЕННОЙ  
ОТВЕТСТВЕННОСТЬЮ  
"КАДАСТРОВЫЙ ИНЖИНИРИНГ"

297407, Республика Крым, г. Евпатория, ул. 60 лет ВЛКСМ, д. 24, кв. 31  
ИНН 9110017194, КПП 911001001, р/счет 40702810700601015093 в ОАО "Банк ЧБРР"  
корр/счет 30101810035100000101 в Отделении Республики Крым ЦБ РФ, БИК 043510101,  
ОГРН 1169102059235, тел. +7 978 095 25 05

*Заказчик: СПК «Строитель»*

**ПРОЕКТ МЕЖЕВАНИЯ ТЕРРИТОРИИ**

**САДОВОДЧЕСКОГО ПОТРЕБИТЕЛЬСКОГО КООПЕРАТИВА  
СТРОИТЕЛЬ»**

**по адресу: Республика Крым, Сакский район,  
территория Суворовского сельского совета**

*Директор*



*С.О. Безбородова*

*г. Евпатория - 2018*

## СОДЕРЖАНИЕ

	ВВЕДЕНИЕ.....	4
1.	ПОЛОЖЕНИЕ О МЕЖЕВАНИИ ТЕРРИТОРИИ.....	5
1.1.	ОСНОВНЫЕ ПОЛОЖЕНИЯ ПО МЕЖЕВАНИЮ ТЕРРИТОРИИ.....	5
1.2	ХАРАКТЕРИСТИКА ТЕРРИТОРИИ, ПОДЛЕЖАЩАЯ МЕЖЕВАНИЮ.....	5
1.3.	ПРОЕКТНЫЕ ПРЕДЛОЖЕНИЯ ПО МЕЖЕВАНИЮ ТЕРРИТОРИИ.....	6
1.4	ХАРАКТЕРИСТИКА УЧТЕННЫХ И ФОРМИРУЕМЫХ ЗЕМЕЛЬНЫХ УЧАСТКОВ, ПРЕДОСТАВЛЯЕМЫЕ ФИЗИЧЕСКИМ ЛИЦАМ.....	8
1.5.	ОБОСНОВАНИЕ ПРИНЯТЫХ РЕШЕНИЙ ПО ПРОЕКТУ МЕЖЕВАНИЯ.....	81
1.6.	ОСНОВНЫЕ ТЕХНИКО-ЭКОНОМИЧЕСКИЕ ПОКАЗАТЕЛИ.....	82
2.	СИТУАЦИОННАЯ СХЕМА РАЗМЕЩЕНИЯ ТЕРРИТОРИИ МЕЖЕВАНИЯ.	83
3.	ПЛАН МЕЖЕВАНИЯ ТЕРРИТОРИИ М 1:1000.....	84
4.	ПРАВОУСТАНОВЛИВАЮЩИЕ ДОКУМЕНТЫ ЮРИДИЧЕСКОГО ЛИЦА	
5.	ПРАВОУСТАНОВЛИВАЮЩИЕ ДОКУМЕНТЫ НА ЗЕМЕЛЬНЫЙ УЧАСТОК СПК «СТРОИТЕЛЬ».....	
6.	ПОСТАНОВЛЕНИЕ АДМИНИСТРАЦИИ САКСКОГО РАЙОНА РЕСПУБЛИКИ КРЫМ ОТ 27.12.217 № 641 .....	

## **ВВЕДЕНИЕ**

Разработка проекта межевания территории СПК «Строитель» на территории Суворовского сельсовета Сакского района Республики Крым выполнена в соответствии с договором № 28-Ю/16 от 12.09.2016г. на оказание услуг по разработке проектной документации.

Проект межевания территории разрабатывается в целях установления границ застроенных земельных участков и границ незастроенных земельных участков, планируемых для предоставления физическим лицам для ведения садоводства, объектов инженерной инфраструктуры в границах проектирования, определения границ других участков.

**Основными задачами проекта межевания территории** являются:

- анализ существующей и запроектированной застройки с определением границ землепользований в границах разработки проектных решений и смежных территорий;
- установление (определение) планировочных ограничений;
- установление зоны планируемого размещения объектов ведения садоводства, как самостоятельных элементов планировочной структуры;
- установление параметров планируемого развития транспортной сети в пределах застройки;

Работы по разработке проекта планировки и межевания территории выполнены в соответствии с требованиями следующих правовых и нормативно-технических документов:

1. Градостроительного кодекса Российской Федерации от 29.12.2004 №190-ФЗ.
2. Земельного Кодекса Российской Федерации от 25.10.2001 г. №136-ФЗ.
3. Федерального закона «О санитарно-эпидемиологическом благополучии населения» №52-ФЗ от 30.03.1999 г.
4. Федерального закона №221-ФЗ от 24.06.2007г. «О государственном кадастре недвижимости»;
5. РДС 30-201-98 «Инструкция о порядке проектирования и установления красных линий в городах и других поселениях Российской Федерации».
6. СП 42.13330.2011 «Градостроительство. Планировка и застройка городских и сельских поселений».
7. СП 53.13330.2011 «Планировка и застройка территории садоводческих (дачных) объединений граждан, здания и сооружения».
8. Федеральный закон «О садоводческих, огороднических и дачных некоммерческих объединениях граждан» №66-ФЗ, от 15.04.1998г.

## 1. ПОЛОЖЕНИЯ О МЕЖЕВАНИИ ТЕРРИТОРИИ

### 1.1. Основные положения по межеванию территории

В качестве исходных данных и планово–картографической основой для выполнения проекта межевания использовались следующие сведения и материалы:

- 1) Съёмка территории садоводческого товарищества в масштабе 1:500;
- 2) Кадастровый план территории на кадастровый квартал 90:11:211401.
- 3) Правоустанавливающие документы граждан на земельные участки и садоводческого кооператива по отводу земельного участка.

### 1.2. Характеристика территории, подлежащей межеванию

В соответствии со ст. 43 Градостроительного кодексом РФ межеванию подготовка проектов межевания территорий осуществляется применительно к застроенным и подлежащим застройке территории, расположенным в границах элементов планировочной структуры.

Согласно сведений Государственного кадастра недвижимости ранее учтенная площадь территории СПК «Строитель» без координат границ составляет **169700 м.кв.**(кадастровый номер 90:11:000000:296). Общая площадь территории в границах проекта межевания по сложившейся ситуации на сегодняшний день составила **169747 м.кв.**

В соответствии с планировочной структурой определены границы и размеры земельных участков под объекты застройки для ведения садоводства и территории общего пользования, в т.ч. зоны автомобильно-дорожной инфраструктуры. Поворотные точки границ земельных участков привязаны к координатной геодезической сети СК-63 кадастрового округа.

### 1.3. Проектные предложения по межеванию территории

Формирование проектных границ земельных участков производится в пределах запроектированных проездов, ограничивающих территорию разработки проекта межевания и отделяющих территории общего пользования от внутриквартальных территорий, подлежащих передаче физическим лицам на различном праве. Границы земельных участков устанавливаются по границам смежных земельных участков (при их наличии) и проездов, естественным границам, границам отвода инженерно-транспортных коммуникаций.

Границы проектируемых земельных участков установлены в зависимости от функционального назначения территориальной зоны и обеспечения условий эксплуатации объектов недвижимости и земельных участков, включая проезды, проходы к ним, путем установления границ территорий общего пользования.

Проект межевания территории выполнен в масштабе 1:1000 и представлен в графических материалах.

В границах товарищества находится 9 улиц, которые включают:

Улица	Количество участков			
	В ГКН	Ранее учтенных без координат границ	Сформированных для ведения садоводства	Сформированных (дополнительных) для ведения садоводства
1я зеленая	8	1	26	7
2я зеленая	9	2	21	11
3я зеленая	6	-	28	3
4я зеленая	5	-	29	6
5я зеленая	2	1	30	2
6я зеленая	8	1	24	7
7я зеленая	1	1	33	2
8я зеленая	5	-	33	3
9я зеленая	-	-	16	-
<b>Всего:</b>	<b>44</b>	<b>6</b>	<b>240</b>	<b>41</b>

Запроектировано приведение фактических границ землепользований в соответствии с учетными данными и в некоторых случаях дополнительного

дооформление площадей участков, которые превышают учетные данные. На плане межевания в приведены двойные площади участков (по государственным актам на право собственности на землю /учету и фактическая площадь), которые свидетельствуют о необходимости корректировке границы. Такие участки должны быть приведены в соответствие с документами или с фактической границей используемой территорий.

Проектом сформированы границы на 240 земельных участка, которые в настоящий момент находятся в фактическом пользовании граждан, общей площадью 117793 м.кв. (код разрешенного вида использования 13.2); на 41 земельный участок для дополнительного оформления общей площадью 1570 м.кв. и на 6 ранее учтенных земельных участках, границы которых не внесены в ГКН (2794 м. кв.). Также сформирован земельный участок общего пользования (участок 55) площадью 0.0452 га и внутрикооперативная автодорога общего пользования, площадью 14734 м.кв.

У ранее внесенных в ГКН границ земельных участков с кадастровыми номерами 90:11:211401:361, 90:11:211401:438(366) необходимо провести уточнение координат характерных точек.

1.4. Характеристики учтенных и формируемых земельных участков,  
предоставляемых физическим лицам.

Земельные участки, сведения, о границах которых содержатся в  
государственном кадастре недвижимости

п/п	№ участка	Кадастровый номер на земельный участок	Вид разрешенного использования земельного участка	Площадь, м.кв.
<b>Ул. 1-я зеленая</b>				
1	12	90:11:211401:694	13.2 - ведение садоводства	422
2	16	90:11:211401:828(193)	13.2 - ведение садоводства	417
3	18	90:11:000000:1874	13.2 - ведение садоводства	413
4	22	90:11:211401:654(337)	13.2 - ведение садоводства	413
5	30	90:11:211401:441	13.2 - ведение садоводства	400
6	32	90:11:211401:378	13.2 - ведение садоводства	394
7	34	90:11:211401:392	13.2 - ведение садоводства	379
8	35	90:11:211401:829	13.2 - ведение садоводства	481
<b>Ул. 2-я зеленая</b>				
9	39	90:11:211401:655(283)	13.2 - ведение садоводства	411
10	47	90:11:211401:690	13.2 - ведение садоводства	405
11	57	90:11:211401:361	13.2 - ведение садоводства	399
12	71	90:11:211401:784	13.2 - ведение садоводства	400
13	36	90:11:211401:699	13.2 - ведение садоводства	470
14	40,42	90:11:211401:760	13.2 - ведение садоводства	813
15	44	90:11:211401:627	13.2 - ведение садоводства	426
16	62	90:11:211401:9	13.2 - ведение садоводства	406
17	66а,68	90:11:211401:248(602)	13.2 - ведение садоводства	623
<b>Ул. 3-я зеленая</b>				
18	73,75	90:11:211401:547	13.2 - ведение садоводства	1007
19	87	90:11:211401:84	13.2 - ведение садоводства	400
20	105	90:11:211401:591(321)	13.2 - ведение садоводства	729
21	86	90:11:211401:950	13.2 - ведение садоводства	404
22	88	90:11:211401:34	13.2 - ведение садоводства	413
23	98	90:11:211401:363(419)	13.2 - ведение садоводства	406
<b>Ул. 4-я зеленая</b>				
24	107	90:11:211401:438(366)	13.2 - ведение садоводства	400
25	117,119	90:11:211401:382	13.2 - ведение садоводства	817
26	114	90:11:211401:836	13.2 - ведение садоводства	408
27	130	90:11:211401:457	13.2 - ведение садоводства	405
28	136,138	90:11:211401:428	13.2 - ведение садоводства	810
<b>Ул. 5-я зеленая</b>				
29	165	90:11:211401:171	13.2 - ведение садоводства	418

30	162,199	90:11:211401:15	13.2 - ведение садоводства	817
Ул. 6-я зеленая				
31	187	90:11:211401:513	13.2 - ведение садоводства	400
32	193	90:11:211401:294	13.2 - ведение садоводства	408
33	190	90:11:211401:852	13.2 - ведение садоводства	406
34	192	90:11:211401:373	13.2 - ведение садоводства	404
35	194,231	90:11:211401:124	13.2 - ведение садоводства	796
36	196,198	90:11:211401:838	13.2 - ведение садоводства	795
37	206	90:11:211401:220(393)	13.2 - ведение садоводства	408
38	220,220а	90:11:211401:556(242)	13.2 - ведение садоводства	738
Ул. 7-я зеленая				
39	236,238	90:11:211401:604	13.2 - ведение садоводства	615
Ул. 8-я зеленая				
40	259	90:11:211401:605	13.2 - ведение садоводства	400
41	277	90:11:211401:592	13.2 - ведение садоводства	414
42	289	90:11:211401:652	13.2 - ведение садоводства	409
43	291	90:11:211401:588	13.2 - ведение садоводства	417
44	264	90:11:211401:187	13.2 - ведение садоводства	406

Общая площадь участков с разрешенным использованием – ведение садоводства, сведения, о границах которых внесены в государственный кадастр недвижимости – 22122 м.кв.

Ранее учтенные земельные участки, сведения, о границах которых не содержатся в государственном кадастре недвижимости

п/н	№ участка	Правоустанавливающий документ на земельный участок	Вид разрешенного использования земельного участка	Площадь, м.кв.
Ул. 1-я зеленая				
1	29	ГА на право соб-ти	13.2 - ведение садоводства	394
Ул. 2-я зеленая				
2	46,83	ГА на право соб-ти	13.2 - ведение садоводства	817
3	49	ГА на право соб-ти	13.2 - ведение садоводства	390
Ул. 5-я зеленая				
4	146	ГА на право соб-ти	13.2 - ведение садоводства	400
Ул. 6-я зеленая				
5	186	ГА на право соб-ти	13.2 - ведение садоводства	400
Ул. 7-я зеленая				
6	249	ГА на право соб-ти	13.2 - ведение садоводства	393

Общая площадь ранее учтенных участков с разрешенным использованием – ведение садоводства, сведения, о границах которых не внесены в государственный кадастр недвижимости – 2794 м.кв.

Образуемые земельные участки путем раздела исходного земельного участка  
с кадастровым номером 90:11:000000:296 с сохранением исходного  
земельного участка в измененных границах, подлежащие постановке на  
кадастровый учет

п/п	№ участка	Вид разрешенного использования земельного участка	Площадь, м.кв.
<b>Ул. 1-я зеленая</b>			
1	1а	13.2 - ведение садоводства	900
2	1	13.2 - ведение садоводства	533
3	3	13.2 - ведение садоводства	524
4	5	13.2 - ведение садоводства	536
5	7	13.2 - ведение садоводства	519
6	9	13.2 - ведение садоводства	523
7	11	13.2 - ведение садоводства	555
8	13	13.2 - ведение садоводства	521
9	15	13.2 - ведение садоводства	531
10	17	13.2 - ведение садоводства	654
11	19,21	13.2 - ведение садоводства	792
12	23	13.2 - ведение садоводства	646
13	25	13.2 - ведение садоводства	615
14	27	13.2 - ведение садоводства	637
15	31	13.2 - ведение садоводства	633
16	33	13.2 - ведение садоводства	1226
17	2	13.2 - ведение садоводства	582
18	4	13.2 - ведение садоводства	408
19	6	13.2 - ведение садоводства	411
20	8	13.2 - ведение садоводства	419
21	10	13.2 - ведение садоводства	398
22	14	13.2 - ведение садоводства	415
23	20	13.2 - ведение садоводства	452
24	24	13.2 - ведение садоводства	412
25	26	13.2 - ведение садоводства	427
26	28	13.2 - ведение садоводства	418
<b>Ул. 2-я зеленая</b>			
27	37	13.2 - ведение садоводства	588
28	41	13.2 - ведение садоводства	409
29	43	13.2 - ведение садоводства	398
30	45	13.2 - ведение садоводства	398

31	51	13.2 - ведение садоводства	399
32	53	13.2 - ведение садоводства	399
33	59	13.2 - ведение садоводства	400
34	61	13.2 - ведение садоводства	421
35	63,65	13.2 - ведение садоводства	831
36	67	13.2 - ведение садоводства	422
37	69	13.2 - ведение садоводства	450
38	38	13.2 - ведение садоводства	381
39	48	13.2 - ведение садоводства	413
40	50	13.2 - ведение садоводства	432
41	52	13.2 - ведение садоводства	417
42	54	13.2 - ведение садоводства	436
43	56	13.2 - ведение садоводства	400
44	58	13.2 - ведение садоводства	407
45	60	13.2 - ведение садоводства	407
46	64,66	13.2 - ведение садоводства	607
47	70	13.2 - ведение садоводства	658
Ул. 3-я зеленая			
48	77	13.2 - ведение садоводства	395
49	79	13.2 - ведение садоводства	417
50	81	13.2 - ведение садоводства	408
51	85	13.2 - ведение садоводства	396
52	89	13.2 - ведение садоводства	390
53	89a	13.2 - ведение садоводства	397
54	91	13.2 - ведение садоводства	425
55	93	13.2 - ведение садоводства	394
56	95	13.2 - ведение садоводства	410
57	97	13.2 - ведение садоводства	398
58	99	13.2 - ведение садоводства	403
59	101,103	13.2 - ведение садоводства	782
60	72	13.2 - ведение садоводства	551
61	74	13.2 - ведение садоводства	413
62	76	13.2 - ведение садоводства	413
63	78	13.2 - ведение садоводства	411
64	80	13.2 - ведение садоводства	411
65	82	13.2 - ведение садоводства	421
66	84	13.2 - ведение садоводства	412
67	90	13.2 - ведение садоводства	453
68	92	13.2 - ведение садоводства	417

69	94	13.2 - ведение садоводства	418
70	96	13.2 - ведение садоводства	401
71	100	13.2 - ведение садоводства	393
72	102	13.2 - ведение садоводства	412
73	104	13.2 - ведение садоводства	401
74	106	13.2 - ведение садоводства	409
75	106a	13.2 - ведение садоводства	408
Ул. 4-я зеленая			
76	109	13.2 - ведение садоводства	426
77	111	13.2 - ведение садоводства	430
78	113	13.2 - ведение садоводства	436
79	115	13.2 - ведение садоводства	416
80	121	13.2 - ведение садоводства	418
81	123	13.2 - ведение садоводства	426
82	125a	13.2 - ведение садоводства	200
83	125б	13.2 - ведение садоводства	226
84	127	13.2 - ведение садоводства	396
85	129	13.2 - ведение садоводства	412
86	131	13.2 - ведение садоводства	404
87	133,135	13.2 - ведение садоводства	781
88	137	13.2 - ведение садоводства	422
89	139	13.2 - ведение садоводства	413
90	141	13.2 - ведение садоводства	406
91	143	13.2 - ведение садоводства	458
92	108	13.2 - ведение садоводства	549
93	110	13.2 - ведение садоводства	400
94	112	13.2 - ведение садоводства	414
95	116	13.2 - ведение садоводства	422
96	118,155	13.2 - ведение садоводства	783
97	120,122	13.2 - ведение садоводства	821
98	124	13.2 - ведение садоводства	415
99	126	13.2 - ведение садоводства	414
100	128	13.2 - ведение садоводства	400
101	132,134	13.2 - ведение садоводства	802
102	140	13.2 - ведение садоводства	407
103	142	13.2 - ведение садоводства	425
104	144	13.2 - ведение садоводства	499
Ул. 5-я зеленая			
105	145	13.2 - ведение садоводства	559

106	147	13.2 - ведение садоводства	405
107	149	13.2 - ведение садоводства	389
108	151	13.2 - ведение садоводства	423
109	153	13.2 - ведение садоводства	427
110	157	13.2 - ведение садоводства	392
111	159	13.2 - ведение садоводства	394
112	161	13.2 - ведение садоводства	433
113	163	13.2 - ведение садоводства	438
114	167	13.2 - ведение садоводства	409
115	169,171	13.2 - ведение садоводства	831
116	173,175	13.2 - ведение садоводства	833
117	177	13.2 - ведение садоводства	404
118	179	13.2 - ведение садоводства	430
119	181	13.2 - ведение садоводства	561
120	148	13.2 - ведение садоводства	398
121	150,152	13.2 - ведение садоводства	815
122	154,156	13.2 - ведение садоводства	812
123	158	13.2 - ведение садоводства	399
124	160	13.2 - ведение садоводства	400
125	164	13.2 - ведение садоводства	435
126	166	13.2 - ведение садоводства	432
127	168	13.2 - ведение садоводства	418
128	170	13.2 - ведение садоводства	405
129	172	13.2 - ведение садоводства	406
130	174	13.2 - ведение садоводства	399
131	176	13.2 - ведение садоводства	405
132	178	13.2 - ведение садоводства	395
133	180,217	13.2 - ведение садоводства	858
134	182	13.2 - ведение садоводства	610
Ул. 6-я зеленая			
135	183	13.2 - ведение садоводства	565
136	185	13.2 - ведение садоводства	420
137	189	13.2 - ведение садоводства	410
138	191	13.2 - ведение садоводства	413
139	195,197	13.2 - ведение садоводства	826
140	201	13.2 - ведение садоводства	425
141	203	13.2 - ведение садоводства	413
142	205	13.2 - ведение садоводства	407
143	207	13.2 - ведение садоводства	402

144	209	13.2 - ведение садоводства	421
145	211	13.2 - ведение садоводства	405
146	213	13.2 - ведение садоводства	413
147	215	13.2 - ведение садоводства	413
148	219	13.2 - ведение садоводства	725
149	184	13.2 - ведение садоводства	555
150	188	13.2 - ведение садоводства	407
151	200	13.2 - ведение садоводства	406
152	202	13.2 - ведение садоводства	404
153	204	13.2 - ведение садоводства	444
154	208,210	13.2 - ведение садоводства	822
155	212	13.2 - ведение садоводства	407
156	214	13.2 - ведение садоводства	403
157	216	13.2 - ведение садоводства	415
158	218	13.2 - ведение садоводства	417
Ул. 7-я зеленая			
159	221	13.2 - ведение садоводства	567
160	223	13.2 - ведение садоводства	448
161	225	13.2 - ведение садоводства	428
162	227	13.2 - ведение садоводства	419
163	229	13.2 - ведение садоводства	411
164	233	13.2 - ведение садоводства	422
165	235	13.2 - ведение садоводства	398
166	237	13.2 - ведение садоводства	429
167	239	13.2 - ведение садоводства	432
168	241	13.2 - ведение садоводства	430
169	243	13.2 - ведение садоводства	421
170	245	13.2 - ведение садоводства	427
171	247	13.2 - ведение садоводства	409
172	251,253	13.2 - ведение садоводства	850
173	255	13.2 - ведение садоводства	415
174	257	13.2 - ведение садоводства	397
175	257a	13.2 - ведение садоводства	399
176	222	13.2 - ведение садоводства	557
177	224	13.2 - ведение садоводства	405
178	226	13.2 - ведение садоводства	400
179	228	13.2 - ведение садоводства	418
180	230	13.2 - ведение садоводства	373
181	232	13.2 - ведение садоводства	420

182	234,236a	13.2 - ведение садоводства	600
183	240	13.2 - ведение садоводства	421
184	242	13.2 - ведение садоводства	416
185	244	13.2 - ведение садоводства	416
186	246,248	13.2 - ведение садоводства	806
187	250,252	13.2 - ведение садоводства	787
188	254	13.2 - ведение садоводства	416
189	256	13.2 - ведение садоводства	394
190	258	13.2 - ведение садоводства	387
191	258a	13.2 - ведение садоводства	567
Ул. 8-я зеленая			
192	261	13.2 - ведение садоводства	389
193	263	13.2 - ведение садоводства	395
194	265	13.2 - ведение садоводства	412
195	267	13.2 - ведение садоводства	389
196	269	13.2 - ведение садоводства	426
197	271	13.2 - ведение садоводства	392
198	273	13.2 - ведение садоводства	423
199	275	13.2 - ведение садоводства	399
200	279	13.2 - ведение садоводства	412
201	281	13.2 - ведение садоводства	415
202	283	13.2 - ведение садоводства	391
203	285	13.2 - ведение садоводства	420
204	287	13.2 - ведение садоводства	402
205	293	13.2 - ведение садоводства	405
206	295	13.2 - ведение садоводства	388
207	295a	13.2 - ведение садоводства	609
208	260	13.2 - ведение садоводства	542
209	262	13.2 - ведение садоводства	435
210	266	13.2 - ведение садоводства	403
211	268	13.2 - ведение садоводства	425
212	270	13.2 - ведение садоводства	404
213	272	13.2 - ведение садоводства	417
214	274	13.2 - ведение садоводства	389
215	276,278	13.2 - ведение садоводства	782
216	280	13.2 - ведение садоводства	435
217	282,284	13.2 - ведение садоводства	811
218	286	13.2 - ведение садоводства	399
219	288,310	13.2 - ведение садоводства	873

220	290	13.2 - ведение садоводства	403
221	292	13.2 - ведение садоводства	408
222	294	13.2 - ведение садоводства	412
223	296,296a	13.2 - ведение садоводства	1006
224	297	13.2 - ведение садоводства	866
Ул. 9-я зеленая			
225	298	13.2 - ведение садоводства	624
226	299	13.2 - ведение садоводства	582
227	300	13.2 - ведение садоводства	593
228	301	13.2 - ведение садоводства	615
229	302	13.2 - ведение садоводства	588
230	303	13.2 - ведение садоводства	608
231	304	13.2 - ведение садоводства	608
232	305	13.2 - ведение садоводства	599
233	305a	13.2 - ведение садоводства	524
234	306	13.2 - ведение садоводства	601
235	307	13.2 - ведение садоводства	584
236	308,309	13.2 - ведение садоводства	1016
237	311	13.2 - ведение садоводства	482
238	312	13.2 - ведение садоводства	481
239	313	13.2 - ведение садоводства	503
240	314,314a	13.2 - ведение садоводства	1230

Общая площадь вновь формируемых земельных участков с разрешенным использованием – ведение садоводства составляет 117793м.кв.

Образуемые земельные участки путем раздела исходного земельного участка с кадастровым номером 90:11:000000:296 с сохранением исходного земельного участка в измененных границах, подлежащие постановке на кадастровый учет (дополнительные к ранее учтенным)

п/п	№ участка	Вид разрешенного использования земельного участка	Площадь, м.кв.
Ул. 1-я зеленая			
1	29доп	13.2 - ведение садоводства	225
2	12доп	13.2 - ведение садоводства	9
3	16доп	13.2 - ведение садоводства	19
4	22доп	13.2 - ведение садоводства	11
5	30доп	13.2 - ведение садоводства	10
6	32доп	13.2 - ведение садоводства	10

7	34доп	13.2 - ведение садоводства	14
Ул. 2-я зеленая			
8	39доп	13.2 - ведение садоводства	17
9	47доп	13.2 - ведение садоводства	9
10	49доп	13.2 - ведение садоводства	11
11	57доп	13.2 - ведение садоводства	13
12	57доп1	13.2 - ведение садоводства	4
13	71доп	13.2 - ведение садоводства	174
14	71доп1	13.2 - ведение садоводства	5
15	36доп	13.2 - ведение садоводства	135
16	46,83доп	13.2 - ведение садоводства	7
17	62доп	13.2 - ведение садоводства	7
18	66а,68доп	13.2 - ведение садоводства	16
Ул. 3-я зеленая			
19	73,75доп	13.2 - ведение садоводства	17
20	87доп	13.2 - ведение садоводства	74
21	105доп	13.2 - ведение садоводства	13
Ул. 4-я зеленая			
22	107доп	13.2 - ведение садоводства	164
23	117,119доп	13.2 - ведение садоводства	16
24	114доп	13.2 - ведение садоводства	25
25	130доп	13.2 - ведение садоводства	26
26	136,138доп	13.2 - ведение садоводства	16
27	136,138доп1	13.2 - ведение садоводства	16
Ул. 5-я зеленая			
28	146доп	13.2 - ведение садоводства	182
29	165доп	13.2 - ведение садоводства	28
Ул. 6-я зеленая			
30	187доп	13.2 - ведение садоводства	20
31	186доп	13.2 - ведение садоводства	10
32	190доп	13.2 - ведение садоводства	11
33	194,231доп	13.2 - ведение садоводства	22
34	194,231доп1	13.2 - ведение садоводства	33
35	196,198доп	13.2 - ведение садоводства	4
36	220,220а-доп	13.2 - ведение садоводства	7
Ул. 7-я зеленая			
37	249доп	13.2 - ведение садоводства	13
38	236,238доп	13.2 - ведение садоводства	24
Ул. 8-я зеленая			
39	259доп	13.2 - ведение садоводства	140
40	259доп1	13.2 - ведение садоводства	4
41	289доп	13.2 - ведение садоводства	9

Общая площадь формируемых земельных участков с разрешенным использованием – ведение садоводства, которые запроектированы для дополнительного оформления гражданам с целью приведения учетных данных у фактически используемой территории составляет 1570 м.кв.

**Описание вида разрешенного использования земельных участков:**

13.2 – осуществление деятельности, связанной с выращиванием плодовых, ягодных, овощных, бахчевых или иных сельскохозяйственных культур и картофеля; размещение садового дома, предназначенного для отдыха и не подлежащего разделу на квартиры, размещение хозяйственных строений и сооружений.

Образуемые земельные участки путем раздела исходного земельного участка с КН 90:11:000000:296с сохранением исходного земельного участка в измененных

границах, подлежащие постановке на кадастровый учет

(земельные участки общего пользования, внутрикооперативные автодороги)

Проектируемые внутрикооперативные проезжие части

п/п	№ участка	Кадастровый номер на земельный участок	Площадь, м.кв.
1	ЗУ1	12.0 - земельные участки (территории) общего пользования	14734

Всего площадь земельных участков 14734 м2.

Проектируемые земли общего пользования

п/п	№ участка	Кадастровый номер на земельный участок	Площадь, м.кв.
1	Участок №1	12.0 - земельные участки (территории) общего пользования	230
2	Участок №2	12.0 - земельные участки (территории) общего пользования	244
3	Участок №3	12.0 - земельные участки (территории) общего пользования	195
4	Участок №4	12.0 - земельные участки (территории) общего пользования	234

5	Участок №5	12.0 - земельные участки (территории) общего пользования	201
6	Участок №6	12.0 - земельные участки (территории) общего пользования	192
7	Участок №7	12.0 - земельные участки (территории) общего пользования	290
8	Участок №8	12.0 - земельные участки (территории) общего пользования	159
9	Участок №9	12.0 - земельные участки (территории) общего пользования	195
10	Участок №10	12.0 - земельные участки (территории) общего пользования	248
11	Участок №11	12.0 - земельные участки (территории) общего пользования	204
12	Участок №12	12.0 - земельные участки (территории) общего пользования	222
13	Участок №13	12.0 - земельные участки (территории) общего пользования	211
14	Участок №14	12.0 - земельные участки (территории) общего пользования	266
15	Участок №15	12.0 - земельные участки (территории) общего пользования	263
16	Участок №16	12.0 - земельные участки (территории) общего пользования	241
17	Участок №17	12.0 - земельные участки (территории) общего пользования	290
18	Участок №18	12.0 - земельные участки (территории) общего пользования	259
19	Участок №19	12.0 - земельные участки (территории) общего пользования	311
20	Участок №20	12.0 - земельные участки (территории) общего пользования	229
21	Участок №21	12.0 - земельные участки (территории) общего пользования	114
22	Участок №22	12.0 - земельные участки (территории) общего пользования	285
23	Участок №23	12.0 - земельные участки (территории) общего пользования	235

24	Участок №24	12.0 - земельные участки (территории) общего пользования	311
25	Участок №25	12.0 - земельные участки (территории) общего пользования	189
26	Участок №26	12.0 - земельные участки (территории) общего пользования	279
27	Участок №27	12.0 - земельные участки (территории) общего пользования	246
28	Участок №28	12.0 - земельные участки (территории) общего пользования	152
29	Участок №29	12.0 - земельные участки (территории) общего пользования	208
30	Участок №30	12.0 - земельные участки (территории) общего пользования	286
31	Участок №31	12.0 - земельные участки (территории) общего пользования	147
32	Участок №32	12.0 - земельные участки (территории) общего пользования	244
33	Участок №33	12.0 - земельные участки (территории) общего пользования	274
34	Участок №34	12.0 - земельные участки (территории) общего пользования	520
35	Участок №35	12.0 - земельные участки (территории) общего пользования	314
36	Участок №36	12.0 - земельные участки (территории) общего пользования	149
37	Участок №37	12.0 - земельные участки (территории) общего пользования	317
38	Участок №38	12.0 - земельные участки (территории) общего пользования	216
39	Участок №39	12.0 - земельные участки (территории) общего пользования	1032
40	№55	12.0 - земельные участки (территории) общего пользования	452

Всего площадь земельных участков 10654 м2.

**Описание вида разрешенного использования земельных участков:**

12.0 – размещение объектов улично-дорожной сети, автомобильных дорог и пешеходных тротуаров в границах населенных пунктов, пешеходных переходов, набережных, береговых полос водных объектов общего пользования, скверов, бульваров, площадей, проездов, малых архитектурных форм благоустройства.

**Координаты поворотных точек земельных участков**  
**для ведения садоводства**

Ул. 1-я зеленая

Номер поворотной точки	Координаты	
	X	Y
Номер земельного участка		1a
Площадь, м.кв.		900
1	5004728.85	4366410.75
2	5004745.34	4366412.36
3	5004747.46	4366412.74
4	5004749.62	4366414.64
5	5004750.76	4366416.69
6	5004754.55	4366418.15
7	5004751.98	4366441.26
8	5004751.29	4366447.53
9	5004751.21	4366448.26
10	5004725.30	4366445.92
11	5004725.38	4366445.16
Номер земельного участка		1
Площадь, м.кв.		533
1	5004728.85	4366410.75
2	5004725.30	4366445.92
3	5004710.76	4366444.93
4	5004713.59	4366409.15
Номер земельного участка		3
Площадь, м.кв.		524
1	5004713.59	4366409.15
2	5004710.76	4366444.93
3	5004695.72	4366443.57
4	5004699.46	4366408.01
Номер земельного участка		5
Площадь, м.кв.		536
1	5004699.46	4366408.01
2	5004695.72	4366443.57
3	5004689.73	4366443.05
4	5004680.88	4366442.15
5	5004684.56	4366406.46
Номер земельного участка		7
Площадь, м.кв.		519
1	5004684.56	4366406.46
2	5004680.88	4366442.15
3	5004672.91	4366441.29
4	5004672.94	4366440.38
5	5004666.61	4366439.79
6	5004669.64	4366405.22
Номер земельного участка		9
Площадь, м.кв.		523
1	5004669.64	4366405.22
2	5004666.61	4366439.79

3	5004651.68	4366438.80
4	5004654.90	4366403.44
5	5004666.62	4366404.86
Номер земельного участка		11
Площадь, м.кв.		555
1	5004654.90	4366403.44
2	5004651.68	4366438.80
3	5004636.16	4366437.03
4	5004639.23	4366401.91
Номер земельного участка		13
Площадь, м.кв.		521
1	5004639.23	4366401.91
2	5004636.16	4366437.03
3	5004621.27	4366435.89
4	5004624.80	4366400.52
Номер земельного участка		15
Площадь, м.кв.		531
1	5004624.80	4366400.52
2	5004621.27	4366435.89
3	5004617.92	4366435.36
4	5004609.41	4366434.63
5	5004606.49	4366434.46
6	5004609.77	4366399.04
7	5004621.66	4366400.17
Номер земельного участка		17
Площадь, м.кв.		654
1	5004609.77	4366399.04
2	5004606.49	4366434.46
3	5004588.16	4366433.08
4	5004591.15	4366400.16
5	5004593.75	4366397.56
Номер земельного участка		19,21
Площадь, м.кв.		792
1	5004582.70	4366396.35
2	5004583.89	4366399.33
3	5004581.73	4366420.03
4	5004580.79	4366437.45
5	5004561.95	4366436.06
6	5004562.45	4366422.37
7	5004564.62	4366394.55
Номер земельного участка		23
Площадь, м.кв.		646
1	5004564.62	4366394.55
2	5004562.45	4366422.37
3	5004561.95	4366436.06
4	5004545.67	4366434.87
5	5004545.82	4366432.91
6	5004549.96	4366392.77
7	5004553.39	4366393.12
Номер земельного участка		25
Площадь, м.кв.		615

1	5004549.96	4366392.77
2	5004545.82	4366432.91
3	5004530.83	4366432.20
4	5004534.72	4366391.48
Номер земельного участка		27
Площадь, м.кв.		637
1	5004534.72	4366391.48
2	5004530.83	4366432.20
3	5004515.05	4366431.35
4	5004516.76	4366416.19
5	5004519.72	4366389.94
Номер земельного участка		29
Площадь, м.кв.		394
1	5004519.72	4366389.94
2	5004516.76	4366416.19
3	5004501.93	4366414.99
4	5004504.84	4366388.69
Номер земельного участка		29доп
Площадь, м.кв.		225
1	5004516.76	4366416.19
2	5004515.05	4366431.35
3	5004500.75	4366430.58
4	5004501.93	4366414.99
Номер земельного участка		31
Площадь, м.кв.		633
1	5004489.89	4366386.65
2	5004504.84	4366388.69
3	5004501.93	4366414.99
4	5004500.75	4366430.58
5	5004485.78	4366429.44
Номер земельного участка		33
Площадь, м.кв.		1226
1	5004489.89	4366386.65
2	5004485.78	4366429.44
3	5004458.83	4366426.64
4	5004460.10	4366383.53
Номер земельного участка		2
Площадь, м.кв.		582
1	5004753.18	4366380.06
2	5004750.61	4366404.52
3	5004746.02	4366408.28
4	5004729.35	4366405.05
5	5004731.78	4366378.67
Номер земельного участка		4
Площадь, м.кв.		408
1	5004731.78	4366378.67
2	5004729.35	4366405.05
3	5004714.59	4366404.03
4	5004716.86	4366376.05
Номер земельного участка		6
Площадь, м.кв.		411

1	5004716.86	4366376.05
2	5004714.59	4366404.03
3	5004699.84	4366402.11
4	5004702.12	4366374.82
Номер земельного участка		8
Площадь, м.кв.		419
1	5004702.12	4366374.82
2	5004699.84	4366402.11
3	5004684.57	4366400.40
4	5004687.01	4366373.06
Номер земельного участка		10
Площадь, м.кв.		398
1	5004687.01	4366373.06
2	5004684.57	4366400.40
3	5004670.05	4366399.39
4	5004673.00	4366371.42
Номер земельного участка		12
Площадь, м.кв.		422
1	5004669.76	4366399.26
2	5004654.85	4366397.71
3	5004657.66	4366369.88
4	5004672.79	4366371.48
Номер земельного участка		12доп
Площадь, м.кв.		9
1	5004654.85	4366397.71
2	5004669.76	4366399.26
3	5004672.79	4366371.48
4	5004672.99	4366371.50
5	5004670.05	4366399.39
6	5004654.84	4366397.82
Номер земельного участка		14
Площадь, м.кв.		415
1	5004657.66	4366369.88
2	5004654.85	4366397.71
3	5004654.84	4366397.82
4	5004639.94	4366396.51
5	5004642.71	4366369.20
6	5004642.98	4366369.21
Номер земельного участка		16
Площадь, м.кв.		417
1	5004642.20	4366368.40
2	5004639.49	4366396.23
3	5004624.57	4366394.82
4	5004627.22	4366367.24
5	5004634.61	4366367.86
Номер земельного участка		16доп
Площадь, м.кв.		19
1	5004642.71	4366369.20
2	5004639.94	4366396.51
3	5004624.54	4366395.12
4	5004624.57	4366394.82

5	5004639.49	4366396.23
6	5004642.20	4366368.40
7	5004642.78	4366368.46
Номер земельного участка		18
Площадь, м.кв.		413
1	5004627.22	4366367.24
2	5004624.57	4366394.82
3	5004610.25	4366393.65
4	5004612.22	4366365.42
Номер земельного участка		20
Площадь, м.кв.		452
1	5004612.22	4366365.42
2	5004596.58	4366364.30
3	5004593.67	4366391.79
4	5004610.25	4366393.65
Номер земельного участка		22
Площадь, м.кв.		413
1	5004572.10	4366389.48
2	5004574.84	4366362.39
3	5004589.69	4366363.54
4	5004589.48	4366368.45
5	5004586.91	4366390.85
6	5004583.71	4366390.81
7	5004580.89	4366390.46
Номер земельного участка		22доп
Площадь, м.кв.		11
1	5004589.69	4366363.54
2	5004590.23	4366363.59
3	5004587.12	4366391.18
4	5004572.06	4366389.90
5	5004572.10	4366389.48
6	5004580.89	4366390.46
7	5004583.71	4366390.81
8	5004586.91	4366390.85
9	5004589.48	4366368.45
Номер земельного участка		24
Площадь, м.кв.		412
1	5004560.26	4366360.66
2	5004574.84	4366362.39
3	5004572.10	4366389.48
4	5004572.06	4366389.90
5	5004557.25	4366388.61
Номер земельного участка		26
Площадь, м.кв.		427
1	5004560.26	4366360.66
2	5004557.25	4366388.61
3	5004542.47	4366387.08
4	5004544.64	4366359.37
Номер земельного участка		28
Площадь, м.кв.		418
1	5004544.64	4366359.37

2	5004542.47	4366387.08
3	5004526.97	4366385.63
4	5004529.99	4366358.83
5	5004530.05	4366358.17
Номер земельного участка		30
Площадь, м.кв.		400
1	5004526.97	4366385.63
2	5004512.02	4366384.29
3	5004515.11	4366357.95
4	5004529.99	4366358.83
Номер земельного участка		30доп
Площадь, м.кв.		10
1	5004530.05	4366358.17
2	5004529.99	4366358.83
3	5004515.11	4366357.95
4	5004515.17	4366357.24
Номер земельного участка		32
Площадь, м.кв.		394
1	5004515.11	4366357.95
2	5004512.02	4366384.29
3	5004497.23	4366382.74
4	5004500.09	4366356.75
Номер земельного участка		32доп
Площадь, м.кв.		10
1	5004515.17	4366357.24
2	5004515.11	4366357.95
3	5004500.09	4366356.75
4	5004500.14	4366356.16
Номер земельного участка		34
Площадь, м.кв.		379
1	5004497.23	4366382.74
2	5004482.61	4366381.41
3	5004485.43	4366355.74
4	5004500.05	4366357.07
Номер земельного участка		34доп
Площадь, м.кв.		14
1	5004500.14	4366356.16
2	5004500.09	4366356.75
3	5004500.05	4366357.07
4	5004485.43	4366355.74
5	5004485.48	4366355.25
6	5004485.52	4366354.91
7	5004492.29	4366355.34
Номер земельного участка		35
Площадь, м.кв.		481
1	5004482.61	4366381.41
2	5004472.17	4366380.32
3	5004464.73	4366376.02
4	5004465.68	4366353.80
5	5004485.48	4366355.25
6	5004485.43	4366355.74

Ул. 2-я зеленая

Номер поворотной точки	Координаты	
	X	Y
Номер земельного участка		37
Площадь, м.кв.		588
1	5004751.88	4366352.00
2	5004754.89	4366356.39
3	5004754.53	4366359.41
4	5004754.97	4366363.01
5	5004753.18	4366380.06
6	5004731.78	4366378.67
7	5004731.93	4366377.64
8	5004734.94	4366350.26
9	5004734.95	4366350.18
Номер земельного участка		39
Площадь, м.кв.		411
1	5004719.76	4366349.02
2	5004734.94	4366350.26
3	5004731.93	4366377.64
4	5004717.08	4366375.84
Номер земельного участка		39 доп
Площадь, м.кв.		17
1	5004731.93	4366377.64
2	5004731.78	4366378.67
3	5004716.86	4366376.05
4	5004719.78	4366348.53
5	5004734.95	4366350.18
6	5004734.94	4366350.26
7	5004719.76	4366349.02
8	5004717.08	4366375.84
Номер земельного участка		41
Площадь, м.кв.		409
1	5004719.78	4366348.53
2	5004716.86	4366376.05
3	5004702.12	4366374.82
4	5004704.82	4366347.60
Номер земельного участка		43
Площадь, м.кв.		398
1	5004690.85	4366346.09
2	5004695.98	4366346.77
3	5004704.82	4366347.60
4	5004702.12	4366374.82
5	5004687.01	4366373.06
Номер земельного участка		45
Площадь, м.кв.		398
1	5004675.41	4366344.82
2	5004683.56	4366345.36
3	5004685.18	4366346.54

4	5004687.66	4366345.67
5	5004690.85	4366346.09
6	5004687.01	4366373.06
7	5004673.00	4366371.42
Номер земельного участка		47
Площадь, м.кв.		405
1	5004659.87	4366343.72
2	5004675.33	4366345.10
3	5004672.79	4366371.48
4	5004657.66	4366369.88
Номер земельного участка		47доп
Площадь, м.кв.		9
1	5004659.87	4366343.72
2	5004659.89	4366343.44
3	5004659.90	4366343.30
4	5004675.41	4366344.82
5	5004673.00	4366371.42
6	5004672.99	4366371.50
7	5004672.79	4366371.48
8	5004675.33	4366345.10
Номер земельного участка		49
Площадь, м.кв.		390
1	5004659.89	4366343.44
2	5004657.66	4366369.88
3	5004642.98	4366369.21
4	5004645.21	4366342.71
Номер земельного участка		49доп
Площадь, м.кв.		11
1	5004642.98	4366369.21
2	5004642.71	4366369.20
3	5004642.78	4366368.46
4	5004645.20	4366341.93
5	5004659.90	4366343.30
6	5004659.89	4366343.44
7	5004645.21	4366342.71
Номер земельного участка		51
Площадь, м.кв.		399
1	5004630.58	4366340.47
2	5004642.30	4366341.65
3	5004645.20	4366341.93
4	5004642.78	4366368.46
5	5004642.20	4366368.40
6	5004634.61	4366367.86
7	5004627.73	4366367.28
Номер земельного участка		53
Площадь, м.кв.		399
1	5004630.58	4366340.47
2	5004627.73	4366367.28
3	5004627.22	4366367.24
4	5004612.97	4366365.51
5	5004615.91	4366338.78

Номер земельного участка		55
Площадь, м.кв.		452
1	5004615.91	4366338.78
2	5004599.19	4366336.90
3	5004596.58	4366364.30
4	5004612.22	4366365.42
5	5004612.97	4366365.51
Номер земельного участка		57
Площадь, м.кв.		399
1	5004577.33	4366335.77
2	5004592.41	4366336.81
3	5004589.50	4366363.52
4	5004574.84	4366362.39
Номер земельного участка		57доп
Площадь, м.кв.		13
1	5004592.41	4366336.81
2	5004592.67	4366336.83
3	5004590.23	4366363.59
4	5004589.50	4366363.52
Номер земельного участка		57доп1
Площадь, м.кв.		4
1	5004577.33	4366335.77
2	5004577.39	4366335.22
3	5004592.41	4366336.81
Номер земельного участка		59
Площадь, м.кв.		400
1	5004577.39	4366335.22
2	5004577.33	4366335.77
3	5004574.84	4366362.39
4	5004560.26	4366360.66
5	5004562.66	4366333.78
Номер земельного участка		61
Площадь, м.кв.		421
1	5004562.66	4366333.78
2	5004560.26	4366360.66
3	5004544.64	4366359.37
4	5004547.64	4366331.84
Номер земельного участка		63, 65
Площадь, м.кв.		831
1	5004547.64	4366331.84
2	5004544.64	4366359.37
3	5004529.98	4366358.16
4	5004514.94	4366357.22
5	5004517.67	4366329.07
6	5004524.95	4366329.80
7	5004532.77	4366330.84
Номер земельного участка		67
Площадь, м.кв.		422
1	5004502.96	4366327.88
2	5004517.67	4366329.07
3	5004514.94	4366357.22

4	5004499.92	4366356.13
Номер земельного участка		69
Площадь, м.кв.		450
1	5004486.70	4366326.32
2	5004502.96	4366327.88
3	5004499.92	4366356.13
4	5004492.29	4366355.34
5	5004485.52	4366354.91
6	5004485.70	4366349.22
7	5004485.14	4366347.06
8	5004484.91	4366344.96
Номер земельного участка		71
Площадь, м.кв.		400
1	5004486.50	4366326.29
2	5004484.73	4366343.40
3	5004485.44	4366349.77
4	5004485.02	4366355.06
5	5004471.38	4366353.94
6	5004471.64	4366325.35
Номер земельного участка		71 доп
Площадь, м.кв.		174
1	5004471.64	4366325.35
2	5004471.38	4366353.94
3	5004485.02	4366355.06
4	5004485.44	4366349.77
5	5004485.14	4366347.06
6	5004485.70	4366349.22
7	5004485.52	4366354.91
8	5004485.48	4366355.25
9	5004465.68	4366353.80
10	5004465.64	4366325.06
Номер земельного участка		71 доп I
Площадь, м.кв.		5
1	5004486.50	4366326.29
2	5004486.70	4366326.32
3	5004484.91	4366344.96
4	5004484.73	4366343.40
Номер земельного участка		36
Площадь, м.кв.		470
1	5004752.26	4366346.97
2	5004735.51	4366345.06
3	5004738.03	4366317.73
4	5004743.05	4366318.25
5	5004755.31	4366319.71
Номер земельного участка		36 доп
Площадь, м.кв.		135
1	5004755.31	4366319.71
2	5004759.52	4366320.28
3	5004756.57	4366347.59
4	5004734.94	4366345.52
5	5004737.68	4366319.09

6	5004737.82	4366317.72
7	5004738.03	4366317.73
8	5004735.51	4366345.06
9	5004752.26	4366346.97
Номер земельного участка		38
Площадь, м.кв.		381
1	5004737.68	4366319.09
2	5004734.94	4366345.52
3	5004720.46	4366343.97
4	5004723.43	4366317.89
Номер земельного участка		40,42
Площадь, м.кв.		813
1	5004720.38	4366344.67
2	5004690.63	4366341.28
3	5004694.00	4366314.19
4	5004709.06	4366315.90
5	5004723.46	4366317.54
Номер земельного участка		44
Площадь, м.кв.		426
1	5004694.00	4366314.19
2	5004690.66	4366341.28
3	5004678.93	4366339.70
4	5004675.62	4366339.23
5	5004678.30	4366312.00
6	5004686.16	4366312.85
Номер земельного участка		46,83
Площадь, м.кв.		817
1	5004680.83	4366285.48
2	5004678.30	4366312.00
3	5004675.57	4366339.68
4	5004660.45	4366338.09
5	5004663.29	4366311.00
6	5004666.21	4366283.90
Номер земельного участка		46,83доп
Площадь, м.кв.		7
1	5004673.49	4366339.47
2	5004660.14	4366338.97
3	5004661.50	4366328.02
4	5004660.45	4366338.09
Номер земельного участка		48
Площадь, м.кв.		413
1	5004663.27	4366311.10
2	5004661.50	4366328.02
3	5004660.14	4366338.97
4	5004654.47	4366337.88
5	5004645.73	4366336.46
6	5004648.59	4366308.70
Номер земельного участка		50
Площадь, м.кв.		432
1	5004648.59	4366308.70
2	5004645.73	4366336.46

3	5004645.56	4366337.55
4	5004630.38	4366335.09
5	5004633.49	4366307.65
6	5004648.59	4366308.70
Номер земельного участка		52
Площадь, м.кв.		417
1	5004633.49	4366307.65
2	5004630.38	4366335.09
3	5004615.72	4366333.51
4	5004617.97	4366306.18
5	5004631.49	4366307.47
Номер земельного участка		54
Площадь, м.кв.		436
1	5004617.97	4366306.18
2	5004615.72	4366333.51
3	5004599.27	4366330.92
4	5004602.29	4366304.65
Номер земельного участка		56
Площадь, м.кв.		400
1	5004596.01	4366304.24
2	5004593.20	4366330.26
3	5004578.21	4366328.95
4	5004580.25	4366311.35
5	5004580.46	4366304.46
6	5004580.64	4366302.08
Номер земельного участка		58
Площадь, м.кв.		407
1	5004580.64	4366302.08
2	5004580.46	4366304.46
3	5004580.25	4366311.35
4	5004578.21	4366328.95
5	5004563.20	4366327.66
6	5004566.04	4366300.81
7	5004574.60	4366301.45
8	5004576.19	4366301.70
Номер земельного участка		60
Площадь, м.кв.		407
1	5004566.04	4366300.81
2	5004563.20	4366327.66
3	5004548.26	4366326.35
4	5004550.94	4366299.49
Номер земельного участка		62
Площадь, м.кв.		406
1	5004535.81	4366297.80
2	5004550.74	4366299.25
3	5004548.11	4366326.13
4	5004532.99	4366324.43
Номер земельного участка		62доп
Площадь, м.кв.		7
1	5004550.74	4366299.25
2	5004550.96	4366299.27

3	5004550.94	4366299.49
4	5004548.26	4366326.35
5	5004533.34	4366324.52
6	5004532.98	4366324.49
7	5004532.99	4366324.43
8	5004548.11	4366326.13
Номер земельного участка		64,66
Площадь, м.кв.		607
1	5004535.81	4366297.80
2	5004532.99	4366324.43
3	5004518.20	4366323.40
4	5004510.49	4366322.57
5	5004514.38	4366295.54
6	5004514.47	4366294.93
7	5004521.31	4366295.66
Номер земельного участка		66а,68
Площадь, м.кв.		623
1	5004510.49	4366322.57
2	5004488.69	4366320.49
3	5004489.92	4366306.79
4	5004491.03	4366293.66
5	5004505.79	4366294.02
6	5004514.38	4366295.54
Номер земельного участка		66а,68доп
Площадь, м.кв.		16
1	5004491.41	4366291.90
2	5004498.46	4366292.60
3	5004498.39	4366293.22
4	5004506.29	4366294.07
5	5004513.65	4366294.84
6	5004514.47	4366294.93
7	5004514.38	4366295.54
8	5004505.79	4366294.02
9	5004491.03	4366293.66
10	5004491.34	4366292.59
Номер земельного участка		70
Площадь, м.кв.		658
1	5004490.72	4366292.55
2	5004491.34	4366292.59
3	5004491.03	4366293.66
4	5004488.67	4366320.67
5	5004482.82	4366320.27
6	5004479.17	4366319.94
7	5004465.45	4366318.70
8	5004466.13	4366291.78
9	5004484.60	4366293.33
10	5004484.75	4366292.22

Ул. 3-я зеленая

Номер поворотной точки	Координаты	
	X	Y
Номер земельного участка		73,75
Площадь, м.кв.		1007
1	5004725.59	4366289.15
2	5004735.74	4366290.12
3	5004747.19	4366291.17
4	5004758.12	4366292.37
5	5004761.29	4366293.73
6	5004759.52	4366320.28
7	5004755.31	4366319.71
8	5004743.05	4366318.25
9	5004738.03	4366317.73
10	5004722.31	4366316.97
Номер земельного участка		73,75доп
Площадь, м.кв.		17
1	5004737.82	4366317.72
2	5004737.68	4366319.09
3	5004723.43	4366317.89
4	5004723.46	4366317.54
5	5004722.26	4366317.40
6	5004722.31	4366316.97
Номер земельного участка		77
Площадь, м.кв.		395
1	5004725.53	4366289.65
2	5004722.31	4366316.97
3	5004722.26	4366317.40
4	5004709.06	4366315.90
5	5004710.45	4366288.21
Номер земельного участка		79
Площадь, м.кв.		417
1	5004710.45	4366288.21
2	5004709.06	4366315.90
3	5004694.00	4366314.19
4	5004695.33	4366286.85
Номер земельного участка		81
Площадь, м.кв.		408
1	5004680.83	4366285.48
2	5004695.33	4366286.85
3	5004694.00	4366314.19
4	5004686.16	4366312.85
5	5004678.30	4366312.00
Номер земельного участка		85
Площадь, м.кв.		396
1	5004666.21	4366283.90
2	5004663.27	4366311.10
3	5004648.59	4366308.70
4	5004651.68	4366282.42
Номер земельного участка		87
Площадь, м.кв.		400
1	5004648.98	4366281.77

2	5004646.35	4366308.29
3	5004631.42	4366306.82
4	5004634.04	4366280.29
Номер земельного участка		89
Площадь, м.кв.		390
1	5004634.04	4366280.29
2	5004631.42	4366306.82
3	5004631.49	4366307.47
4	5004616.89	4366306.07
5	5004619.95	4366279.10
Номер земельного участка		89а
Площадь, м.кв.		397
1	5004619.95	4366279.10
2	5004616.89	4366306.07
3	5004602.28	4366304.64
4	5004605.39	4366277.74
Номер земельного участка		87доп
Площадь, м.кв.		74
1	5004648.98	4366281.77
2	5004651.68	4366282.42
3	5004648.59	4366308.70
4	5004633.49	4366307.65
5	5004631.49	4366307.47
6	5004631.42	4366306.82
7	5004646.35	4366308.29
Номер земельного участка		91
Площадь, м.кв.		425
1	5004598.99	4366276.69
2	5004596.01	4366304.24
3	5004580.64	4366302.08
4	5004583.28	4366275.54
Номер земельного участка		93
Площадь, м.кв.		394
1	5004583.28	4366275.54
2	5004580.64	4366302.08
3	5004576.19	4366301.70
4	5004574.60	4366301.45
5	5004566.04	4366300.81
6	5004568.59	4366273.97
Номер земельного участка		95
Площадь, м.кв.		410
1	5004568.59	4366273.97
2	5004566.04	4366300.81
3	5004550.94	4366299.49
4	5004550.96	4366299.27
5	5004553.46	4366272.51
Номер земельного участка		97
Площадь, м.кв.		398
1	5004553.46	4366272.51
2	5004550.96	4366299.27
3	5004550.74	4366299.25
4	5004536.27	4366297.84
5	5004538.80	4366270.90
Номер земельного участка		99

Площадь, м.кв.		403
1	5004523.76	4366269.47
2	5004538.80	4366270.90
3	5004536.27	4366297.84
4	5004535.81	4366297.80
5	5004521.31	4366295.66
Номер земельного участка		101,103
Площадь, м.кв.		782
1	5004523.76	4366269.47
2	5004521.31	4366295.66
3	5004514.47	4366294.93
4	5004513.65	4366294.84
5	5004506.29	4366294.07
6	5004498.39	4366293.22
7	5004498.46	4366292.60
8	5004491.41	4366291.90
9	5004493.80	4366266.37
10	5004508.83	4366268.26
Номер земельного участка		105
Площадь, м.кв.		729
1	5004493.41	4366266.37
2	5004490.72	4366292.55
3	5004484.75	4366292.22
4	5004484.60	4366293.33
5	5004465.51	4366291.72
6	5004465.65	4366263.74
Номер земельного участка		105доп
Площадь, м.кв.		13
1	5004493.41	4366266.37
2	5004493.80	4366266.37
3	5004491.41	4366291.90
4	5004491.34	4366292.59
5	5004490.72	4366292.55
Номер земельного участка		72
Площадь, м.кв.		551
1	5004763.72	4366260.67
2	5004761.66	4366287.51
3	5004741.04	4366285.79
4	5004743.84	4366258.65
Номер земельного участка		74
Площадь, м.кв.		413
1	5004743.84	4366258.65
2	5004741.04	4366285.79
3	5004725.96	4366284.31
4	5004728.98	4366256.94
Номер земельного участка		76
Площадь, м.кв.		413
1	5004728.98	4366256.94
2	5004725.96	4366284.31
3	5004720.83	4366284.00
4	5004710.90	4366282.91
5	5004714.01	4366255.89
Номер земельного участка		78
Площадь, м.кв.		411

1	5004714.01	4366255.89
2	5004710.90	4366282.91
3	5004695.87	4366281.40
4	5004698.93	4366254.47
Номер земельного участка		80
Площадь, м.кв.		411
1	5004698.93	4366254.47
2	5004695.87	4366281.40
3	5004681.26	4366279.93
4	5004684.14	4366251.76
Номер земельного участка		82
Площадь, м.кв.		421
1	5004668.50	4366250.89
2	5004683.46	4366252.34
3	5004684.07	4366252.40
4	5004681.26	4366279.93
5	5004666.53	4366278.49
Номер земельного участка		84
Площадь, м.кв.		412
1	5004653.85	4366249.45
2	5004668.50	4366250.89
3	5004666.53	4366278.49
4	5004651.51	4366277.01
Номер земельного участка		86
Площадь, м.кв.		404
1	5004653.85	4366249.45
2	5004651.53	4366276.66
3	5004636.80	4366274.97
4	5004639.10	4366247.92
5	5004648.19	4366248.86
Номер земельного участка		88
Площадь, м.кв.		413
1	5004639.10	4366247.92
2	5004636.80	4366274.97
3	5004621.81	4366273.79
4	5004623.99	4366246.34
Номер земельного участка		90
Площадь, м.кв.		453
1	4366272.18	5004605.50
2	4366273.85	5004621.81
3	4366273.79	5004621.81
4	4366246.34	5004623.99
5	4366244.78	5004607.78
6	4366244.76	5004607.57
Номер земельного участка		92
Площадь, м.кв.		417
1	5004601.95	4366244.12
2	5004599.21	4366271.30
3	5004583.79	4366270.09
4	5004586.82	4366243.14
Номер земельного участка		94
Площадь, м.кв.		418
1	5004586.82	4366243.14
2	5004583.79	4366270.09

3	5004568.99	4366268.42
4	5004571.20	4366241.10
Номер земельного участка		96
Площадь, м.кв.		401
1	5004571.20	4366241.10
2	5004568.99	4366268.42
3	5004554.38	4366266.64
4	5004556.49	4366239.66
Номер земельного участка		98
Площадь, м.кв.		406
1	5004556.49	4366239.66
2	5004554.38	4366266.64
3	5004539.27	4366265.04
4	5004541.65	4366238.20
Номер земельного участка		100
Площадь, м.кв.		393
1	5004541.65	4366238.20
2	5004539.27	4366265.04
3	5004524.41	4366264.03
4	5004527.51	4366237.08
Номер земельного участка		102
Площадь, м.кв.		412
1	5004527.51	4366237.08
2	5004524.41	4366264.03
3	5004509.62	4366262.63
4	5004512.11	4366235.54
Номер земельного участка		104
Площадь, м.кв.		401
1	5004512.11	4366235.54
2	5004509.62	4366262.63
3	5004494.82	4366261.23
4	5004497.24	4366234.68
Номер земельного участка		106
Площадь, м.кв.		409
1	5004497.24	4366234.68
2	5004494.82	4366261.23
3	5004479.51	4366259.50
4	5004482.42	4366232.41
Номер земельного участка		106а
Площадь, м.кв.		408
1	5004482.42	4366232.41
2	5004479.51	4366259.50
3	5004468.67	4366258.47
4	5004465.66	4366253.85
5	5004465.71	4366242.05
6	5004465.31	4366242.03
7	5004465.72	4366236.78
8	5004466.00	4366231.67
9	5004466.02	4366231.25

Ул. 4-я зеленая

Номер поворотной точки	Координаты	
	X	Y
Номер земельного участка		107
Площадь, м.кв.		400
1	5004746.77	4366231.01
2	5004765.65	4366232.54
3	5004764.17	4366248.48
4	5004753.06	4366247.45
5	5004751.98	4366259.39
6	5004743.84	4366258.65
Номер земельного участка		107доп
Площадь, м.кв.		164
1	5004746.85	4366230.17
2	5004765.96	4366231.72
3	5004763.72	4366260.67
4	5004751.98	4366259.39
5	5004753.06	4366247.45
6	5004764.17	4366248.48
7	5004765.65	4366232.54
8	5004746.77	4366231.01
Номер земельного участка		109
Площадь, м.кв.		426
1	5004746.85	4366230.17
2	5004743.84	4366258.65
3	5004728.98	4366256.94
4	5004731.94	4366228.85
Номер земельного участка		111
Площадь, м.кв.		430
1	5004731.94	4366228.85
2	5004728.98	4366256.94
3	5004714.01	4366255.89
4	5004716.67	4366227.51
Номер земельного участка		113
Площадь, м.кв.		436
1	5004716.67	4366227.51
2	5004714.01	4366255.89
3	5004698.93	4366254.47
4	5004701.22	4366226.14
Номер земельного участка		115
Площадь, м.кв.		416
1	5004701.22	4366226.14
2	5004698.93	4366254.47
3	5004684.14	4366251.76
4	5004686.29	4366224.75
Номер земельного участка		117,119
Площадь, м.кв.		817
1	5004686.02	4366224.87
2	5004683.46	4366252.34
3	5004668.68	4366250.90
4	5004653.85	4366249.45
5	5004656.81	4366221.89

Номер земельного участка		117,119доп
Площадь, м.кв.		16
1	5004656.81	4366221.89
2	5004656.82	4366221.79
3	5004671.66	4366223.28
4	5004686.29	4366224.75
5	5004684.14	4366251.76
6	5004684.07	4366252.40
7	5004683.46	4366252.34
8	5004686.02	4366224.87
Номер земельного участка		121
Площадь, м.кв.		418
1	4366220.36	5004641.67
2	4366220.44	5004644.49
3	4366221.79	5004656.82
4	4366221.89	5004656.81
5	4366249.45	5004653.85
6	4366247.92	5004639.10
Номер земельного участка		123
Площадь, м.кв.		426
1	5004626.49	4366218.94
2	5004641.67	4366220.36
3	5004639.10	4366247.92
4	5004623.49	4366246.18
5	5004623.96	4366241.91
Номер земельного участка		125a
Площадь, м.кв.		200
1	5004611.19	4366217.79
2	5004613.79	4366217.90
3	5004622.08	4366218.47
4	5004626.49	4366218.94
5	5004623.96	4366241.91
6	5004619.68	4366241.44
7	5004620.76	4366231.64
8	5004619.58	4366231.56
9	5004619.74	4366229.25
10	5004618.44	4366229.16
11	5004618.63	4366226.44
12	5004612.97	4366226.05
13	5004610.19	4366225.70
Номер земельного участка		125б
Площадь, м.кв.		226
1	5004623.96	4366241.91
2	5004623.49	4366246.18
3	5004607.78	4366244.78
4	5004610.19	4366225.70
5	5004612.97	4366226.05
6	5004618.63	4366226.44
7	5004618.44	4366229.16
8	5004619.74	4366229.25
9	5004619.58	4366231.56
10	5004620.76	4366231.64
11	5004619.68	4366241.44
Номер земельного участка		127

Площадь, м.кв.		396
1	5004603.10	4366217.44
2	5004601.95	4366244.12
3	5004586.82	4366243.14
4	5004589.00	4366215.97
Номер земельного участка		129
Площадь, м.кв.		412
1	5004589.00	4366215.97
2	5004586.82	4366243.14
3	5004571.20	4366241.10
4	5004574.24	4366214.57
Номер земельного участка		131
Площадь, м.кв.		404
1	5004574.24	4366214.57
2	5004571.20	4366241.10
3	5004556.49	4366239.66
4	5004559.02	4366212.81
Номер земельного участка		133,135
Площадь, м.кв.		781
1	5004559.02	4366212.81
2	5004556.49	4366239.66
3	5004541.65	4366238.20
4	5004527.51	4366237.08
5	5004530.44	4366209.99
6	5004534.88	4366210.52
7	5004544.29	4366211.37
Номер земельного участка		137
Площадь, м.кв.		422
1	5004530.44	4366209.99
2	5004527.51	4366237.08
3	5004512.11	4366235.54
4	5004514.92	4366208.54
Номер земельного участка		139
Площадь, м.кв.		413
1	5004514.92	4366208.54
2	5004512.11	4366235.54
3	5004497.24	4366234.68
4	5004499.63	4366207.24
Номер земельного участка		141
Площадь, м.кв.		406
1	5004499.63	4366207.24
2	5004497.24	4366234.68
3	5004482.42	4366232.41
4	5004484.49	4366206.09
Номер земельного участка		143
Площадь, м.кв.		458
1	5004484.49	4366206.09
2	5004482.42	4366232.41
3	5004466.02	4366231.25
4	5004467.01	4366203.81
Номер земельного участка		108
Площадь, м.кв.		549
1	5004769.75	4366200.53
2	5004766.99	4366226.64

3	5004747.27	4366225.46
4	5004748.60	4366198.19
Номер земельного участка		110
Площадь, м.кв.		400
1	5004748.60	4366198.19
2	5004747.27	4366225.46
3	5004732.32	4366224.50
4	5004734.68	4366196.66
Номер земельного участка		112
Площадь, м.кв.		414
1	5004720.29	4366195.07
2	5004734.68	4366196.66
3	5004732.32	4366224.50
4	5004728.45	4366223.79
5	5004717.08	4366222.84
6	5004717.24	4366222.09
7	5004717.47	4366219.54
Номер земельного участка		114
Площадь, м.кв.		408
1	5004702.05	4366220.39
2	5004704.83	4366193.55
3	5004719.96	4366195.11
4	5004719.75	4366195.80
5	5004719.38	4366197.38
6	5004719.30	4366198.37
7	5004717.24	4366222.09
8	5004714.56	4366221.82
9	5004711.47	4366221.51
Номер земельного участка		114доп
Площадь, м.кв.		25
1	5004719.96	4366195.11
2	5004719.75	4366195.80
3	5004719.38	4366197.38
4	5004719.30	4366198.37
5	5004717.47	4366219.54
6	5004720.29	4366195.07
7	5004704.59	4366193.34
8	5004701.95	4366221.10
9	5004717.08	4366222.84
10	5004717.24	4366222.09
11	5004714.56	4366221.82
12	5004711.47	4366221.51
13	5004702.05	4366220.39
14	5004704.83	4366193.55
Номер земельного участка		116
Площадь, м.кв.		422
1	5004704.59	4366193.34
2	5004701.95	4366221.10
3	5004687.03	4366219.38
4	5004689.39	4366191.66
Номер земельного участка		118,155
Площадь, м.кв.		783
1	5004690.97	4366165.28
2	5004688.51	4366188.56

3	5004689.39	4366191.66
4	5004687.03	4366219.38
5	5004671.96	4366218.03
6	5004674.63	4366190.04
7	5004677.20	4366163.85
8	5004690.97	4366165.28
Номер земельного участка		120,122
Площадь, м.кв.		821
1	5004674.63	4366190.04
2	5004671.96	4366218.03
3	5004669.75	4366218.13
4	5004664.69	4366217.75
5	5004642.11	4366215.60
6	5004645.57	4366188.60
7	5004660.05	4366189.32
Номер земельного участка		124
Площадь, м.кв.		415
1	5004645.57	4366188.60
2	5004642.11	4366215.60
3	5004633.06	4366214.71
4	5004627.21	4366214.30
5	5004630.08	4366187.13
Номер земельного участка		126
Площадь, м.кв.		414
1	5004630.08	4366187.13
2	5004627.21	4366214.30
3	5004612.23	4366212.04
4	5004614.52	4366185.66
Номер земельного участка		128
Площадь, м.кв.		400
1	5004607.20	4366184.46
2	5004604.84	4366210.88
3	5004589.75	4366210.06
4	5004592.56	4366183.10
Номер земельного участка		130
Площадь, м.кв.		405
1	5004589.75	4366210.06
2	5004575.02	4366208.73
3	5004577.60	4366181.64
4	5004592.56	4366183.10
Номер земельного участка		130доп
Площадь, м.кв.		26
1	5004589.75	4366210.06
2	5004589.70	4366210.56
3	5004574.43	4366209.09
4	5004576.73	4366181.73
5	5004577.60	4366181.64
6	5004575.02	4366208.73
Номер земельного участка		132,134
Площадь, м.кв.		802
1	5004576.73	4366181.73
2	5004574.43	4366209.09
3	5004545.20	4366206.31
4	5004545.26	4366205.70

5	5004547.47	4366178.96
6	5004562.51	4366180.70
Номер земельного участка		136,138
Площадь, м.кв.		810
1	5004547.52	4366178.26
2	5004545.26	4366205.70
3	5004532.89	4366204.49
4	5004515.23	4366202.48
5	5004517.85	4366176.18
Номер земельного участка		136,138доп
Площадь, м.кв.		16
1	5004515.23	4366202.48
2	5004532.89	4366204.49
3	5004545.26	4366205.70
4	5004545.20	4366206.31
5	5004540.49	4366205.70
6	5004537.22	4366205.35
7	5004526.91	4366204.39
8	5004515.16	4366203.11
Номер земельного участка		136,138доп1
Площадь, м.кв.		16
1	5004517.25	4366175.02
2	5004531.21	4366177.11
3	5004517.85	4366176.18
4	5004515.63	4366198.41
Номер земельного участка		140
Площадь, м.кв.		407
1	5004517.25	4366175.02
2	5004515.63	4366198.41
3	5004515.23	4366202.48
4	5004515.16	4366203.11
5	5004500.47	4366201.84
6	5004502.98	4366174.29
Номер земельного участка		142
Площадь, м.кв.		425
1	5004502.98	4366174.29
2	5004500.47	4366201.84
3	5004497.22	4366201.57
4	5004497.01	4366199.60
5	5004495.20	4366199.51
6	5004493.80	4366201.25
7	5004484.78	4366200.41
8	5004487.68	4366172.93
Номер земельного участка		144
Площадь, м.кв.		499
1	5004487.68	4366172.93
2	5004484.78	4366200.41
3	5004467.78	4366198.61
4	5004468.23	4366171.61

Ул. 5-я зеленая

Номер поворотной точки	Координаты	
	X	Y
Номер земельного участка		145
Площадь, м.кв.		559
1	5004772.58	4366173.72
2	5004769.75	4366200.53
3	5004748.60	4366198.19
4	5004752.68	4366171.29
Номер земельного участка		147
Площадь, м.кв.		405
1	5004752.68	4366171.29
2	5004748.60	4366198.19
3	5004734.68	4366196.66
4	5004736.72	4366169.94
Номер земельного участка		149
Площадь, м.кв.		389
1	5004736.72	4366169.94
2	5004734.68	4366196.66
3	5004720.29	4366195.07
4	5004722.41	4366168.07
Номер земельного участка		151
Площадь, м.кв.		423
1	5004722.41	4366168.07
2	5004720.29	4366195.07
3	5004704.59	4366193.34
4	5004706.76	4366166.76
Номер земельного участка		153
Площадь, м.кв.		427
1	5004706.76	4366166.76
2	5004704.59	4366193.34
3	5004689.39	4366191.66
4	5004688.51	4366188.56
5	5004690.97	4366165.28
Номер земельного участка		157
Площадь, м.кв.		392
1	5004677.20	4366163.85
2	5004674.63	4366190.04
3	5004660.05	4366189.32
4	5004662.50	4366162.34
Номер земельного участка		159
Площадь, м.кв.		394
1	5004662.50	4366162.34
2	5004660.05	4366189.32
3	5004645.57	4366188.60
4	5004648.37	4366160.85
Номер земельного участка		161
Площадь, м.кв.		433
1	5004648.37	4366160.85
2	5004645.57	4366188.60

3	5004630.08	4366187.13
4	5004632.94	4366159.35
Номер земельного участка		163
Площадь, м.кв.		438
1	5004632.94	4366159.35
2	5004630.08	4366187.13
3	5004614.52	4366185.66
4	5004617.34	4366157.80
Номер земельного участка		165
Площадь, м.кв.		418
1	5004594.92	4366155.53
2	5004610.12	4366157.23
3	5004607.20	4366184.46
4	5004592.56	4366183.10
5	5004592.21	4366183.06
Номер земельного участка		165доп
Площадь, м.кв.		28
1	5004607.20	4366184.46
2	5004607.62	4366184.51
3	5004607.97	4366181.29
4	5004610.29	4366156.84
5	5004594.90	4366155.29
6	5004591.19	4366182.96
7	5004592.21	4366183.06
8	5004594.92	4366155.53
9	5004610.12	4366157.23
Номер земельного участка		167
Площадь, м.кв.		409
1	5004580.06	4366153.99
2	5004594.90	4366155.29
3	5004591.19	4366182.96
4	5004577.60	4366181.64
5	5004576.73	4366181.73
Номер земельного участка		169,171
Площадь, м.кв.		831
1	5004580.06	4366153.99
2	5004576.73	4366181.73
3	5004562.51	4366180.70
4	5004547.47	4366178.96
5	5004547.52	4366178.26
6	5004547.43	4366178.25
7	5004550.35	4366151.07
8	5004564.91	4366152.77
Номер земельного участка		173,175
Площадь, м.кв.		833
1	5004550.35	4366151.07
2	5004547.43	4366178.25
3	5004532.96	4366177.23
4	5004531.21	4366177.11
5	5004517.25	4366175.02
6	5004520.29	4366147.89

7	5004534.93	4366149.65
Номер земельного участка		177
Площадь, м.кв.		404
1	5004520.29	4366147.89
2	5004517.25	4366175.02
3	5004502.98	4366174.29
4	5004505.46	4366146.30
Номер земельного участка		179
Площадь, м.кв.		430
1	5004505.46	4366146.30
2	5004502.98	4366174.29
3	5004487.68	4366172.93
4	5004490.18	4366145.04
Номер земельного участка		181
Площадь, м.кв.		561
1	5004490.18	4366145.04
2	5004487.68	4366172.93
3	5004468.23	4366171.61
4	5004469.64	4366147.53
5	5004470.13	4366143.37
Номер земельного участка		146
Площадь, м.кв.		400
1	5004755.34	4366138.91
2	5004751.87	4366165.68
3	5004766.47	4366167.57
4	5004770.11	4366140.82
Номер земельного участка		146доп
Площадь, м.кв.		182
1	5004776.25	4366141.15
2	5004772.99	4366168.77
3	5004752.17	4366165.90
4	5004751.85	4366165.86
5	5004751.87	4366165.68
6	5004766.47	4366167.57
7	5004770.11	4366140.82
8	5004759.38	4366139.43
Номер земельного участка		148
Площадь, м.кв.		398
1	5004755.34	4366138.91
2	5004751.87	4366165.68
3	5004751.85	4366165.86
4	5004737.81	4366164.17
5	5004740.11	4366137.40
Номер земельного участка		150,152
Площадь, м.кв.		815
1	5004740.11	4366137.40
2	5004737.81	4366164.17
3	5004707.49	4366161.20
4	5004710.53	4366134.22
5	5004725.68	4366135.70
Номер земельного участка		154,156

Площадь, м.кв.		812
1	5004710.53	4366134.22
2	5004707.49	4366161.20
3	5004677.99	4366158.63
4	5004680.65	4366131.46
5	5004695.33	4366132.80
Номер земельного участка		158
Площадь, м.кв.		399
1	5004680.65	4366131.46
2	5004678.03	4366158.11
3	5004663.62	4366156.54
4	5004665.44	4366129.81
Номер земельного участка		160
Площадь, м.кв.		400
1	5004648.58	4366154.91
2	5004650.82	4366128.13
3	5004665.44	4366129.81
4	5004663.62	4366156.54
Номер земельного участка		162,199
Площадь, м.кв.		817
1	5004653.42	4366100.79
2	5004651.17	4366123.76
3	5004650.82	4366128.13
4	5004648.58	4366154.91
5	5004633.84	4366153.87
6	5004635.93	4366131.65
7	5004636.13	4366129.66
8	5004635.75	4366129.61
9	5004635.83	4366127.26
10	5004635.62	4366127.23
11	5004636.07	4366122.50
12	5004637.42	4366106.29
13	5004638.03	4366099.99
14	5004641.33	4366099.49
Номер земельного участка		164
Площадь, м.кв.		435
1	5004635.62	4366127.23
2	5004635.83	4366127.26
3	5004635.75	4366129.61
4	5004636.13	4366129.66
5	5004633.84	4366153.87
6	5004617.82	4366152.28
7	5004620.53	4366125.13
8	5004635.66	4366126.75
Номер земельного участка		166
Площадь, м.кв.		432
1	5004613.98	4366124.56
2	5004613.47	4366128.59
3	5004610.56	4366151.77
4	5004594.90	4366150.74
5	5004598.51	4366122.97

Номер земельного участка		168
Площадь, м.кв.		418
1	5004598.51	4366122.97
2	5004594.90	4366150.74
3	5004589.15	4366149.92
4	5004580.30	4366148.64
5	5004583.14	4366121.39
Номер земельного участка		170
Площадь, м.кв.		405
1	5004583.14	4366121.39
2	5004580.30	4366148.64
3	5004565.71	4366147.57
4	5004568.18	4366120.39
Номер земельного участка		172
Площадь, м.кв.		406
1	5004568.18	4366120.39
2	5004565.71	4366147.57
3	5004550.71	4366145.40
4	5004553.26	4366118.95
Номер земельного участка		174
Площадь, м.кв.		399
1	5004553.26	4366118.95
2	5004550.71	4366145.40
3	5004547.01	4366145.19
4	5004540.61	4366144.59
5	5004535.64	4366143.96
6	5004538.67	4366117.40
Номер земельного участка		176
Площадь, м.кв.		405
1	5004538.67	4366117.40
2	5004535.64	4366143.96
3	5004520.67	4366142.76
4	5004523.71	4366115.81
Номер земельного участка		178
Площадь, м.кв.		395
1	5004523.71	4366115.81
2	5004520.67	4366142.76
3	5004506.66	4366141.66
4	5004508.93	4366114.26
Номер земельного участка		180,217
Площадь, м.кв.		858
1	5004511.20	4366087.58
2	5004508.93	4366114.26
3	5004506.66	4366141.66
4	5004490.72	4366140.39
5	5004493.54	4366112.75
6	5004495.71	4366085.19
Номер земельного участка		182
Площадь, м.кв.		610
1	5004493.54	4366112.75
2	5004490.72	4366140.39

3	5004474.39	4366138.63
4	5004469.79	4366134.77
5	5004469.41	4366111.07

Ул. 6-я зеленая

Номер поворотной точки	Координаты	
	X	Y
Номер земельного участка		183
Площадь, м.кв.		565
1	5004776.86	4366114.94
2	5004778.91	4366117.89
3	5004776.25	4366141.15
4	5004759.38	4366139.43
5	5004755.34	4366138.91
6	5004758.54	4366111.68
7	5004774.29	4366113.75
Номер земельного участка		185
Площадь, м.кв.		420
1	5004743.24	4366110.24
2	5004758.54	4366111.68
3	5004755.34	4366138.91
4	5004740.11	4366137.40
Номер земельного участка		187
Площадь, м.кв.		400
1	5004728.05	4366108.43
2	5004742.53	4366110.18
3	5004739.95	4366137.38
4	5004725.38	4366135.66
5	5004725.55	4366133.97
Номер земельного участка		187доп
Площадь, м.кв.		20
1	5004728.05	4366108.43
2	5004728.11	4366107.94
3	5004739.54	4366109.17
4	5004743.24	4366110.24
5	5004740.11	4366137.40
6	5004739.95	4366137.38
7	5004742.53	4366110.18
Номер земельного участка		189
Площадь, м.кв.		410
1	5004713.31	4366107.10
2	5004728.11	4366107.94
3	5004728.05	4366108.43
4	5004725.55	4366133.97
5	5004725.38	4366135.66
6	5004710.53	4366134.22
Номер земельного участка		191
Площадь, м.кв.		413
1	5004713.31	4366107.10

2	5004710.53	4366134.22
3	5004695.33	4366132.80
4	5004698.34	4366105.70
Номер земельного участка		193
Площадь, м.кв.		408
1	5004698.34	4366105.70
2	5004695.33	4366132.80
3	5004680.65	4366131.46
4	5004683.32	4366104.17
Номер земельного участка		195,197
Площадь, м.кв.		826
1	5004683.32	4366104.17
2	5004680.65	4366131.46
3	5004665.44	4366129.81
4	5004650.82	4366128.13
5	5004651.17	4366123.76
6	5004653.42	4366100.79
Номер земельного участка		201
Площадь, м.кв.		425
1	5004638.03	4366099.99
2	5004637.42	4366106.29
3	5004636.07	4366122.50
4	5004635.66	4366126.75
5	5004620.53	4366125.13
6	5004622.36	4366097.84
7	5004635.68	4366099.07
Номер земельного участка		203
Площадь, м.кв.		413
1	5004616.50	4366098.53
2	5004613.98	4366124.56
3	5004598.51	4366122.97
4	5004600.79	4366096.53
Номер земельного участка		205
Площадь, м.кв.		407
1	5004600.79	4366096.53
2	5004598.51	4366122.97
3	5004583.14	4366121.39
4	5004585.77	4366094.82
Номер земельного участка		207
Площадь, м.кв.		402
1	5004585.77	4366094.82
2	5004583.14	4366121.39
3	5004568.18	4366120.39
4	5004571.12	4366093.15
Номер земельного участка		209
Площадь, м.кв.		421
1	5004571.12	4366093.15
2	5004568.18	4366120.39
3	5004553.26	4366118.95
4	5004555.58	4366091.48
Номер земельного участка		211

Площадь, м. кв.		405
1	5004555.58	4366091.48
2	5004553.26	4366118.95
3	5004538.67	4366117.40
4	5004541.09	4366089.76
Номер земельного участка		213
Площадь, м. кв.		413
1	5004541.09	4366089.76
2	5004538.67	4366117.40
3	5004523.71	4366115.81
4	5004526.41	4366088.23
Номер земельного участка		215
Площадь, м. кв.		413
1	5004526.41	4366088.23
2	5004523.71	4366115.81
3	5004508.93	4366114.26
4	5004511.20	4366087.58
5	5004512.92	4366087.20
Номер земельного участка		219
Площадь, м. кв.		725
1	5004495.71	4366085.19
2	5004493.54	4366112.75
3	5004469.41	4366111.07
4	5004468.49	4366097.09
5	5004468.69	4366084.60
6	5004472.75	4366082.77
Номер земельного участка		184
Площадь, м. кв.		555
1	5004783.22	4366081.22
2	5004779.39	4366108.66
3	5004759.06	4366106.60
4	5004759.14	4366105.97
5	5004762.74	4366080.19
Номер земельного участка		186
Площадь, м. кв.		400
1	5004759.14	4366105.97
2	5004743.87	4366104.33
3	5004747.64	4366078.27
4	5004762.74	4366080.19
Номер земельного участка		186доп
Площадь, м. кв.		10
1	5004743.87	4366104.33
2	5004759.14	4366105.97
3	5004759.06	4366106.60
4	5004743.76	4366105.04
Номер земельного участка		188
Площадь, м. кв.		407
1	5004747.64	4366078.27
2	5004743.87	4366104.33
3	5004743.76	4366105.04
4	5004728.85	4366103.40

5	5004732.63	4366076.64
Номер земельного участка		190
Площадь, м.кв.		406
1	5004713.96	4366101.75
2	5004716.88	4366074.92
3	5004731.82	4366076.42
4	5004728.85	4366103.40
Номер земельного участка		190доп
Площадь, м.кв.		11
1	5004731.82	4366076.42
2	5004732.63	4366076.64
3	5004728.85	4366103.40
Номер земельного участка		192
Площадь, м.кв.		404
1	5004716.88	4366074.92
2	5004713.96	4366101.75
3	5004699.05	4366100.11
4	5004701.95	4366073.41
5	5004713.54	4366074.57
Номер земельного участка		194,231
Площадь, м.кв.		796
1	5004705.32	4366046.56
2	5004701.69	4366073.19
3	5004698.07	4366099.64
4	5004691.90	4366099.40
5	5004685.77	4366098.96
6	5004683.94	4366098.62
7	5004686.63	4366071.84
8	5004690.64	4366045.19
Номер земельного участка		194,231доп
Площадь, м.кв.		22
1	5004702.49	4366067.33
2	5004701.95	4366073.41
3	5004699.05	4366100.11
4	5004692.95	4366099.76
5	5004683.92	4366098.77
6	5004683.94	4366098.62
7	5004685.77	4366098.96
8	5004691.90	4366099.40
9	5004698.07	4366099.64
Номер земельного участка		194,231доп1
Площадь, м.кв.		33
1	5004705.32	4366046.56
2	5004705.39	4366045.87
3	5004689.22	4366044.23
4	5004686.63	4366071.84
5	5004690.64	4366045.19
Номер земельного участка		196,198
Площадь, м.кв.		795
1	5004683.94	4366098.62
2	5004654.15	4366095.09

3	5004657.01	4366069.09
4	5004671.69	4366070.27
5	5004677.37	4366070.86
6	5004686.63	4366071.84
Номер земельного участка		196,198 доп
Площадь, м.кв.		4
1	5004683.94	4366098.62
2	5004683.92	4366098.77
3	5004654.14	4366095.23
4	5004654.15	4366095.09
Номер земельного участка		200
Площадь, м.кв.		406
1	5004657.01	4366069.09
2	5004654.15	4366095.09
3	5004654.14	4366095.23
4	5004638.83	4366093.60
5	5004641.62	4366067.39
Номер земельного участка		202
Площадь, м.кв.		404
1	5004641.62	4366067.39
2	5004638.83	4366093.60
3	5004624.64	4366091.89
4	5004623.58	4366091.22
5	5004626.21	4366065.88
Номер земельного участка		204
Площадь, м.кв.		444
1	5004620.12	4366065.24
2	5004617.32	4366092.61
3	5004601.38	4366090.61
4	5004603.79	4366063.54
	5004618.99	4366065.12
Номер земельного участка		206
Площадь, м.кв.		408
1	5004601.38	4366090.61
2	5004586.47	4366089.03
3	5004588.66	4366062.17
4	5004603.79	4366063.54
Номер земельного участка		208,210
Площадь, м.кв.		822
1	5004588.66	4366062.17
2	5004586.47	4366089.03
3	5004571.58	4366087.81
4	5004556.18	4366086.47
5	5004559.20	4366059.01
6	5004559.22	4366058.85
7	5004573.72	4366060.45
Номер земельного участка		212
Площадь, м.кв.		407
1	5004559.20	4366059.01
2	5004556.18	4366086.47
3	5004541.68	4366084.75

4	5004544.40	4366057.27
	5004558.98	4366058.99
Номер земельного участка		214
Площадь, м.кв.		403
1	5004544.40	4366057.27
2	5004541.68	4366084.75
3	5004526.74	4366082.98
4	5004529.67	4366056.64
Номер земельного участка		216
Площадь, м.кв.		415
1	5004529.67	4366056.64
2	5004526.74	4366082.98
3	5004511.38	4366081.56
4	5004514.07	4366054.81
Номер земельного участка		218
Площадь, м.кв.		417
1	5004514.07	4366054.81
2	5004511.38	4366081.56
3	5004496.20	4366079.96
4	5004498.38	4366053.36
Номер земельного участка		220,220а
Площадь, м.кв.		738
1	5004496.20	4366079.96
2	5004472.05	4366077.05
3	5004469.09	4366073.83
4	5004468.64	4366050.94
5	5004483.39	4366052.02
6	5004497.87	4366053.09
Номер земельного участка		220,220а-доп
Площадь, м.кв.		7
1	5004497.87	4366053.09
2	5004498.38	4366053.36
3	5004496.20	4366079.96

Ул. 7-я зеленая

Номер поворотной точки	Координаты	
	Х	У
Номер земельного участка		221
Площадь, м.кв.		567
1	5004785.44	4366053.54
2	5004783.22	4366081.22
3	5004762.74	4366080.19
4	5004765.82	4366051.65
Номер земельного участка		223
Площадь, м.кв.		448
	5004765.82	4366051.65
	5004762.74	4366080.19
	5004747.64	4366078.27
	5004749.48	4366050.30

Номер земельного участка		225
Площадь, м.кв.		428
1	5004749.48	4366050.30
2	5004747.64	4366078.27
3	5004732.63	4366076.64
4	5004734.04	4366048.78
Номер земельного участка		227
Площадь, м.кв.		419
1	5004719.75	4366047.33
2	5004734.04	4366048.78
3	5004732.63	4366076.64
4	5004731.82	4366076.42
5	5004716.88	4366074.92
Номер земельного участка		229
Площадь, м.кв.		411
1	5004719.75	4366047.33
2	5004716.88	4366074.92
3	5004713.54	4366074.57
4	5004701.95	4366073.41
5	5004702.49	4366067.33
6	5004705.32	4366046.56
7	5004705.39	4366045.87
Номер земельного участка		233
Площадь, м.кв.		422
1	5004689.22	4366044.23
2	5004686.63	4366071.84
3	5004677.37	4366070.86
4	5004671.93	4366070.29
5	5004673.56	4366042.77
Номер земельного участка		235
Площадь, м.кв.		398
1	5004659.80	4366041.49
2	5004673.56	4366042.77
3	5004671.93	4366070.29
4	5004671.69	4366070.27
5	5004657.01	4366069.09
Номер земельного участка		237
Площадь, м.кв.		429
1	5004659.80	4366041.49
2	5004657.01	4366069.09
3	5004641.62	4366067.39
4	5004644.72	4366039.66
5	5004656.19	4366040.73
6	5004658.99	4366041.41
Номер земельного участка		239
Площадь, м.кв.		432
1	5004644.72	4366039.66
2	5004641.62	4366067.39
3	5004626.21	4366065.88
4	5004629.14	4366038.37
Номер земельного участка		241

Площадь, м.кв.		430
1	5004618.99	4366065.12
2	5004622.31	4366040.00
3	5004621.98	4366038.05
4	5004620.10	4366037.42
5	5004606.87	4366035.99
6	5004603.79	4366063.54
Номер земельного участка		243
Площадь, м.кв.		421
1	5004606.87	4366035.99
2	5004603.79	4366063.54
3	5004588.66	4366062.17
4	5004591.76	4366035.07
5	5004592.76	4366034.50
Номер земельного участка		245
Площадь, м.кв.		427
1	5004591.83	4366034.39
2	5004588.66	4366062.17
3	5004573.72	4366060.45
4	5004576.37	4366032.52
5	5004585.75	4366033.41
6	5004586.81	4366034.54
7	5004590.80	4366034.84
Номер земельного участка		247
Площадь, м.кв.		409
1	5004576.37	4366032.52
2	5004573.72	4366060.45
3	5004559.22	4366058.85
4	5004561.49	4366031.16
5	5004562.44	4366031.64
Номер земельного участка		249
Площадь, м.кв.		393
1	5004561.40	4366031.43
2	5004560.72	4366037.08
3	5004560.17	4366043.53
4	5004558.98	4366058.99
5	5004544.40	4366057.27
6	5004547.25	4366030.22
Номер земельного участка		249доп
Площадь, м.кв.		13
1	5004561.40	4366031.43
2	5004560.72	4366037.08
3	5004560.17	4366043.53
4	5004558.98	4366058.99
5	5004559.20	4366059.01
6	5004559.22	4366058.85
7	5004561.49	4366031.16
8	5004547.13	4366029.98
9	5004544.51	4366056.14
10	5004544.40	4366057.27
11	5004547.25	4366030.22

Номер земельного участка		251,253
Площадь, м.кв.		850
1	5004516.44	4366027.35
2	5004532.17	4366028.70
3	5004547.13	4366029.98
4	5004544.51	4366056.14
5	5004544.40	4366057.27
6	5004529.67	4366056.64
7	5004514.07	4366054.81
Номер земельного участка		255
Площадь, м.кв.		415
1	5004516.44	4366027.35
2	5004514.07	4366054.81
3	5004498.99	4366053.25
4	5004501.54	4366025.86
Номер земельного участка		257
Площадь, м.кв.		397
1	5004487.06	4366024.76
2	5004501.54	4366025.86
3	5004498.99	4366053.25
4	5004498.38	4366053.36
5	5004497.87	4366053.09
6	5004484.60	4366052.10
Номер земельного участка		257a
Площадь, м.кв.		399
1	5004472.57	4366023.65
2	5004487.06	4366024.76
3	5004484.60	4366052.10
4	5004470.14	4366051.04
Номер земельного участка		222
Площадь, м.кв.		557
1	5004786.74	4366021.05
2	5004784.00	4366046.87
3	5004782.37	4366048.41
4	5004764.50	4366046.89
5	5004766.15	4366019.08
6	5004771.58	4366019.51
7	5004786.51	4366020.81
Номер земельного участка		224
Площадь, м.кв.		405
1	5004766.15	4366019.08
2	5004764.50	4366046.89
3	5004749.48	4366044.82
4	5004751.85	4366017.88
Номер земельного участка		226
Площадь, м.кв.		400
1	5004751.85	4366017.88
2	5004749.48	4366044.82
3	5004734.84	4366041.65
4	5004737.13	4366015.05
Номер земельного участка		228

Площадь, м.кв.		418
1	5004737.13	4366015.05
2	5004734.84	4366041.65
3	5004719.84	4366041.23
4	5004720.94	4366014.40
Номер земельного участка		230
Площадь, м.кв.		373
1	5004720.94	4366014.40
2	5004719.84	4366041.23
3	5004704.84	4366040.81
4	5004707.84	4366014.59
Номер земельного участка		232
Площадь, м.кв.		420
1	5004707.84	4366014.59
2	5004704.84	4366040.81
3	5004689.42	4366039.26
4	5004692.15	4366012.22
Номер земельного участка		234,236a
Площадь, м.кв.		600
1	5004692.15	4366012.22
2	5004689.42	4366039.26
3	5004667.56	4366037.21
4	5004670.23	4366009.98
5	5004677.57	4366010.69
Номер земельного участка		236,238
Площадь, м.кв.		615
1	5004669.90	4366009.57
2	5004667.30	4366036.67
3	5004644.87	4366034.29
4	5004647.44	4366007.20
5	5004658.37	4366008.30
6	5004662.33	4366008.66
Номер земельного участка		236,238доп
Площадь, м.кв.		24
1	5004669.90	4366009.57
2	5004670.27	4366009.62
3	5004670.23	4366009.98
4	5004667.56	4366037.21
5	5004644.81	4366035.05
6	5004644.87	4366034.29
7	5004667.30	4366036.67
Номер земельного участка		240
Площадь, м.кв.		421
1	5004647.44	4366007.20
2	5004644.87	4366034.29
3	5004644.81	4366035.05
4	5004629.68	4366033.30
5	5004632.26	4366006.84
6	5004633.02	4366005.94
Номер земельного участка		242
Площадь, м.кв.		416

1	5004625.08	4366005.72
2	5004622.07	4366032.29
3	5004606.98	4366030.76
4	5004609.54	4366003.69
Номер земельного участка		244
Площадь, м.кв.		416
1	5004609.54	4366003.69
2	5004606.98	4366030.76
3	5004591.90	4366029.24
4	5004593.94	4366002.52
Номер земельного участка		246,248
Площадь, м.кв.		806
1	5004593.94	4366002.52
2	5004591.90	4366029.24
3	5004576.98	4366027.93
4	5004561.98	4366026.47
5	5004564.87	4365999.35
6	5004580.43	4366000.78
Номер земельного участка		250,252
Площадь, м.кв.		787
1	5004564.87	4365999.35
2	5004561.98	4366026.47
3	5004547.31	4366024.88
4	5004532.63	4366023.29
5	5004535.67	4365997.02
6	5004550.38	4365998.36
Номер земельного участка		254
Площадь, м.кв.		416
1	5004535.67	4365997.02
2	5004532.63	4366023.29
3	5004516.91	4366021.93
4	5004520.05	4365995.64
Номер земельного участка		256
Площадь, м.кв.		394
1	5004520.05	4365995.64
2	5004516.91	4366021.93
3	5004502.59	4366020.69
4	5004505.11	4365993.68
5	5004519.50	4365995.59
Номер земельного участка		258
Площадь, м.кв.		387
1	5004505.11	4365993.68
2	5004502.59	4366020.69
3	5004488.00	4366019.38
4	5004491.52	4365992.04
Номер земельного участка		258a
Площадь, м.кв.		567
1	5004491.52	4365992.04
2	5004488.00	4366019.38
3	5004469.41	4366017.72
4	5004468.88	4365990.33

Ул. 8-я зеленая

Номер поворотной точки	Координаты	
	X	Y
Номер земельного участка		259
Площадь, м.кв.		400
1	5004774.04	4365993.07
2	5004786.97	4365994.88
3	5004789.43	4365996.78
4	5004788.93	4366001.35
5	5004786.51	4366020.81
6	5004782.05	4366020.46
7	5004771.58	4366019.51
Номер земельного участка		259доп
Площадь, м.кв.		140
1	5004769.24	4365992.51
2	5004786.03	4365994.35
3	5004786.97	4365994.88
4	5004774.04	4365993.07
5	5004771.58	4366019.51
6	5004766.15	4366019.08
Номер земельного участка		259доп1
Площадь, м.кв.		4
1	5004789.43	4365996.78
2	5004789.50	4365996.99
3	5004787.57	4366014.13
4	5004786.74	4366021.05
5	5004786.51	4366020.81
6	5004788.93	4366001.35
Номер земельного участка		261
Площадь, м.кв.		389
1	5004769.24	4365992.51
2	5004766.15	4366019.08
3	5004751.85	4366017.88
4	5004754.91	4365990.70
Номер земельного участка		263
Площадь, м.кв.		395
1	5004754.91	4365990.70
2	5004751.85	4366017.88
3	5004737.13	4366015.05
4	5004740.03	4365989.69
Номер земельного участка		265
Площадь, м.кв.		412
1	5004740.03	4365989.69
2	5004737.13	4366015.05
3	5004720.94	4366014.40
4	5004724.83	4365987.83
Номер земельного участка		267
Площадь, м.кв.		389

1	5004724.83	4365987.83
2	5004720.94	4366014.40
3	5004707.84	4366014.59
4	5004709.69	4365986.28
Номер земельного участка		269
Площадь, м.кв.		426
1	5004709.69	4365986.28
2	5004707.84	4366014.59
3	5004692.15	4366012.22
4	5004694.85	4365985.26
Номер земельного участка		271
Площадь, м.кв.		392
1	5004694.85	4365985.26
2	5004692.15	4366012.22
3	5004677.57	4366010.69
4	5004680.81	4365983.57
Номер земельного участка		273
Площадь, м.кв.		423
1	5004665.01	4365982.07
2	5004680.81	4365983.57
3	5004677.57	4366010.69
4	5004670.23	4366009.98
5	5004670.27	4366009.62
6	5004669.90	4366009.57
7	5004662.33	4366008.66
Номер земельного участка		275
Площадь, м.кв.		399
1	5004650.52	4365980.28
2	5004665.01	4365982.07
3	5004662.33	4366008.66
4	5004658.37	4366008.30
5	5004647.44	4366007.20
6	5004649.25	4365991.69
7	5004649.00	4365991.65
Номер земельного участка		277
Площадь, м.кв.		414
1	5004650.52	4365980.28
2	5004649.00	4365991.65
3	5004649.25	4365991.69
4	5004647.44	4366007.20
5	5004632.34	4366005.88
6	5004635.13	4365978.84
Номер земельного участка		279
Площадь, м.кв.		412
1	5004627.63	4365979.44
2	5004625.08	4366005.72
3	5004609.54	4366003.69
4	5004611.56	4365985.27
5	5004612.53	4365977.05
Номер земельного участка		281
Площадь, м.кв.		415

1	5004612.53	4365977.05
2	5004611.56	4365985.27
3	5004609.54	4366003.69
4	5004593.94	4366002.52
5	5004597.55	4365975.39
Номер земельного участка		283
Площадь, м.кв.		391
1	5004597.5500	4365975.3900
2	5004593.9400	4366002.5200
3	5004580.4300	4366000.7800
4	5004582.5100	4365973.8000
Номер земельного участка		285
Площадь, м.кв.		420
1	5004582.51	4365973.80
2	5004580.43	4366000.78
3	5004564.87	4365999.35
4	5004567.40	4365972.21
5	5004575.79	4365972.93
6	5004579.59	4365973.39
Номер земельного участка		287
Площадь, м.кв.		402
1	5004567.40	4365972.21
2	5004564.87	4365999.35
3	5004550.38	4365998.36
4	5004552.59	4365971.02
Номер земельного участка		289
Площадь, м.кв.		409
1	5004537.70	4365969.53
2	5004552.50	4365970.93
3	5004549.83	4365998.18
4	5004534.92	4365996.91
Номер земельного участка		291
Площадь, м.кв.		417
1	5004523.21	4365967.82
2	5004537.70	4365969.53
3	5004534.92	4365996.91
4	5004519.50	4365995.59
Номер земельного участка		289доп
Площадь, м.кв.		9
1	5004552.50	4365970.93
2	5004552.59	4365971.02
3	5004550.38	4365998.36
4	5004549.83	4365998.18
Номер земельного участка		293
Площадь, м.кв.		405
1	5004507.90	4365966.89
2	5004523.12	4365968.48
3	5004519.50	4365995.59
4	5004505.11	4365993.68
Номер земельного участка		295
Площадь, м.кв.		388

1	5004507.90	4365966.89
2	5004505.11	4365993.68
3	5004491.52	4365992.04
4	5004492.78	4365965.27
Номер земельного участка		295a
Площадь, м.кв.		609
1	5004492.78	4365965.27
2	5004491.52	4365992.04
3	5004468.88	4365990.33
4	5004469.63	4365967.21
5	5004471.82	4365963.73
Номер земельного участка		260
Площадь, м.кв.		542
1	5004792.69	4365962.09
2	5004790.25	4365989.17
3	5004770.02	4365987.43
4	5004773.60	4365959.98
Номер земельного участка		262
Площадь, м.кв.		435
1	5004773.60	4365959.98
2	5004770.02	4365987.43
3	5004754.85	4365985.82
4	5004754.75	4365985.19
5	5004757.27	4365962.44
6	5004757.48	4365958.24
Номер земельного участка		264
Площадь, м.кв.		406
1	5004757.48	4365958.24
2	5004757.27	4365962.44
3	5004754.75	4365985.19
4	5004740.04	4365983.80
5	5004742.40	4365959.83
6	5004742.86	4365956.65
7	5004744.31	4365956.78
Номер земельного участка		266
Площадь, м.кв.		403
1	5004742.86	4365956.65
2	5004742.40	4365959.83
3	5004740.04	4365983.80
4	5004739.99	4365984.36
5	5004725.49	4365983.16
6	5004728.34	4365955.53
Номер земельного участка		268
Площадь, м.кв.		425
1	5004728.34	4365955.53
2	5004725.49	4365983.16
3	5004710.22	4365981.50
4	5004711.09	4365974.11
5	5004712.94	4365954.05
Номер земельного участка		270
Площадь, м.кв.		404

1	5004712.94	4365954.05
2	5004711.09	4365974.11
3	5004710.22	4365981.50
4	5004695.70	4365979.96
5	5004698.69	4365952.22
Номер земельного участка		272
Площадь, м.кв.		417
1	5004698.69	4365952.22
2	5004695.70	4365979.96
3	5004680.71	4365978.06
4	5004683.10	4365951.63
Номер земельного участка		274
Площадь, м.кв.		389
1	5004683.10	4365951.63
2	5004680.71	4365978.06
3	5004665.73	4365976.20
4	5004668.17	4365951.01
Номер земельного участка		276,278
Площадь, м.кв.		782
1	5004668.17	4365951.01
2	5004665.73	4365976.20
3	5004650.84	4365974.82
4	5004646.88	4365974.47
5	5004636.03	4365973.39
6	5004636.73	4365967.72
7	5004638.74	4365946.84
8	5004652.34	4365948.12
Номер земельного участка		280
Площадь, м.кв.		435
1	5004631.41	4365945.65
2	5004627.77	4365972.75
3	5004612.52	4365971.39
4	5004615.26	4365943.69
Номер земельного участка		282,284
Площадь, м.кв.		811
1	5004615.26	4365943.69
2	5004612.52	4365971.39
3	5004599.27	4365970.20
4	5004583.13	4365968.75
5	5004585.71	4365942.99
6	5004588.03	4365943.21
7	5004600.57	4365941.88
Номер земельного участка		286
Площадь, м.кв.		399
1	5004585.71	4365942.99
2	5004583.13	4365968.75
3	5004567.83	4365967.37
4	5004570.32	4365941.54
Номер земельного участка		288,310
Площадь, м.кв.		873
1	5004574.17	4365908.29

2	5004570.32	4365941.54
3	5004567.83	4365967.37
4	5004552.88	4365966.08
5	5004554.69	4365949.12
6	5004556.18	4365938.30
7	5004559.48	4365906.98
Номер земельного участка		290
Площадь, м.кв.		403
1	5004556.18	4365938.30
2	5004554.69	4365949.12
3	5004552.88	4365966.08
4	5004538.14	4365964.56
5	5004541.65	4365937.38
Номер земельного участка		292
Площадь, м.кв.		408
1	5004541.65	4365937.38
2	5004538.14	4365964.56
3	5004523.32	4365963.04
4	5004526.42	4365936.41
Номер земельного участка		294
Площадь, м.кв.		412
1	5004526.42	4365936.41
2	5004523.32	4365963.04
3	5004508.36	4365961.72
4	5004510.67	4365935.14
Номер земельного участка		296,296а
Площадь, м.кв.		1006
1	5004510.67	4365935.14
2	5004508.36	4365961.72
3	5004491.92	4365960.26
4	5004490.57	4365956.38
5	5004485.16	4365956.32
6	5004480.97	4365958.94
7	5004470.46	4365957.76
8	5004468.62	4365956.29
9	5004469.01	4365934.31
10	5004471.24	4365934.35
11	5004471.63	4365934.75
12	5004487.51	4365933.87
<b><u>Ул. 9-я зеленая</u></b>		
<b>Номер поворотной точки</b>	<b>Координаты</b>	
	<b>X</b>	<b>Y</b>
Номер земельного участка		297
Площадь, м.кв.		866
1	5004795.85	4365918.48
2	5004796.20	4365919.25
3	5004792.69	4365962.09
4	5004773.60	4365959.98
5	5004775.48	4365918.27

6	5004775.60	4365917.07
Номер земельного участка		298
Площадь, м.кв.		624
1	5004775.48	4365918.27
2	5004773.60	4365959.98
3	5004757.48	4365958.24
4	5004761.32	4365917.97
5	5004769.14	4365918.33
6	5004769.85	4365917.73
Номер земельного участка		299
Площадь, м.кв.		582
1	5004761.32	4365917.97
2	5004757.48	4365958.24
3	5004744.31	4365956.78
4	5004742.86	4365956.65
5	5004746.98	4365917.13
Номер земельного участка		300
Площадь, м.кв.		593
1	5004746.98	4365917.13
2	5004742.86	4365956.65
3	5004742.86	4365956.65
4	5004728.34	4365955.53
5	5004731.84	4365915.76
6	5004735.24	4365916.05
Номер земельного участка		301
Площадь, м.кв.		615
1	5004731.84	4365915.76
2	5004728.34	4365955.53
3	5004712.94	4365954.05
4	5004716.94	4365913.61
5	5004724.28	4365914.01
6	5004724.29	4365915.08
Номер земельного участка		302
Площадь, м.кв.		588
1	5004716.94	4365913.61
2	5004712.94	4365954.05
3	5004698.69	4365952.22
4	5004701.98	4365913.63
5	5004702.07	4365912.63
Номер земельного участка		303
Площадь, м.кв.		608
1	5004701.98	4365913.63
2	5004698.69	4365952.22
3	5004683.10	4365951.63
4	5004687.17	4365911.61
5	5004700.20	4365912.55
Номер земельного участка		304
Площадь, м.кв.		608
1	5004687.17	4365911.61
2	5004683.10	4365951.63
3	5004668.17	4365951.01

4	5004671.76	4365911.10
Номер земельного участка		305
Площадь, м.кв.		599
1	5004671.76	4365911.10
2	5004668.17	4365951.01
3	5004652.34	4365948.12
4	5004657.09	4365910.44
Номер земельного участка		305a
Площадь, м.кв.		524
1	5004657.09	4365910.44
2	5004652.34	4365948.12
3	5004638.74	4365946.84
4	5004642.85	4365909.79
Номер земельного участка		306
Площадь, м.кв.		601
1	5004635.66	4365908.91
2	5004633.80	4365926.65
3	5004633.56	4365929.56
4	5004633.07	4365929.52
5	5004631.41	4365945.65
6	5004615.26	4365943.69
7	5004619.11	4365907.78
Номер земельного участка		307
Площадь, м.кв.		584
1	5004619.11	4365907.78
2	5004615.26	4365943.69
3	5004600.57	4365941.88
4	5004601.25	4365906.48
Номер земельного участка		308,309
Площадь, м.кв.		1016
1	5004601.25	4365906.48
2	5004600.57	4365941.88
3	5004588.03	4365943.21
4	5004585.71	4365942.99
5	5004570.32	4365941.54
6	5004574.17	4365908.29
7	5004589.26	4365906.31
8	5004596.18	4365906.68
9	5004599.66	4365906.45
Номер земельного участка		311
Площадь, м.кв.		482
1	5004559.48	4365906.98
2	5004556.18	4365938.30
3	5004541.65	4365937.38
4	5004544.23	4365905.37
5	5004553.92	4365905.53
Номер земельного участка		312
Площадь, м.кв.		481
1	5004529.18	4365905.13
2	5004544.23	4365905.37
3	5004541.65	4365937.38

4	5004526.42	4365936.41
Номер земельного участка		313
Площадь, м.кв.		503
1	5004529.18	4365905.13
2	5004526.42	4365936.41
3	5004510.67	4365935.14
4	5004512.54	4365904.60
Номер земельного участка		314,314а
Площадь, м.кв.		1230
1	5004512.54	4365904.60
2	5004510.67	4365935.14
3	5004487.51	4365933.87
4	5004471.63	4365934.75
5	5004471.24	4365934.35
6	5004471.31	4365930.19
7	5004469.21	4365929.55
8	5004469.63	4365904.48
9	5004488.60	4365904.50
10	5004488.53	4365907.50
11	5004496.56	4365907.70
12	5004496.51	4365904.50
13	5004504.92	4365904.47

**Координаты поворотных точек границ земельных участков  
общего пользования (внутрикооперативные дороги)**

Номер поворотной точки	Координаты	
	X	Y
1	5004641.23	4365904.26
2	5004692.77	4365907.49
3	5004789.12	4365913.68
4	5004795.99	4365914.18
5	5004797.88	4365914.32
6	5004799.31	4365915.10
7	5004800.31	4365916.48
8	5004800.40	4365918.11
9	5004793.68	4365992.25
10	5004790.47	4365988.98
11	5004796.85	4365920.12
12	5004796.82	4365919.09
13	5004796.66	4365918.41
14	5004796.33	4365917.94
15	5004795.70	4365917.67
16	5004645.19	4365908.02
17	5004644.18	4365907.95
18	5004642.96	4365908.37

19	5004642.02	4365909.11
20	5004641.14	4365910.76
21	5004634.25	4365971.97
22	5004634.64	4365973.19
23	5004635.09	4365973.53
24	5004635.82	4365973.76
25	5004637.51	4365974.03
26	5004661.38	4365976.49
27	5004711.02	4365981.97
28	5004741.37	4365985.27
29	5004770.18	4365988.10
30	5004786.16	4365989.58
31	5004789.01	4365989.85
32	5004789.91	4365989.82
33	5004790.15	4365989.72
34	5004790.34	4365989.49
35	5004790.43	4365989.15
36	5004790.47	4365988.98
37	5004793.68	4365992.25
38	5004788.63	4366046.70
39	5004785.05	4366047.40
40	5004789.79	4365996.28
41	5004789.74	4365995.23
42	5004789.50	4365994.36
43	5004789.25	4365994.12
44	5004788.05	4365993.53
45	5004786.16	4365993.11
46	5004767.97	4365991.42
47	5004729.94	4365987.55
48	5004687.51	4365982.94
49	5004644.92	4365978.16
50	5004638.59	4365977.61
51	5004636.49	4365977.39
52	5004635.38	4365977.37
53	5004634.46	4365977.45
54	5004633.74	4365977.86
55	5004633.42	4365979.22
56	5004628.58	4366028.98
57	5004628.40	4366031.85
58	5004628.57	4366032.84
59	5004628.92	4366033.39
60	5004629.42	4366033.76
61	5004630.59	4366033.97
62	5004633.68	4366034.38

63	5004692.94	4366040.17
64	5004756.47	4366046.25
65	5004775.30	4366047.98
66	5004783.40	4366048.64
67	5004783.83	4366048.62
68	5004784.39	4366048.27
69	5004784.81	4366047.93
70	5004785.05	4366047.40
71	5004788.63	4366046.70
72	5004789.66	4366053.49
73	5004786.86	4366085.52
74	5004783.71	4366113.61
75	5004780.33	4366108.40
76	5004781.03	4366105.63
77	5004781.51	4366101.88
78	5004782.34	4366094.55
79	5004783.26	4366086.51
80	5004784.38	4366073.67
81	5004785.74	4366058.08
82	5004786.02	4366054.86
83	5004786.01	4366054.36
84	5004785.93	4366053.56
85	5004785.71	4366052.84
86	5004785.36	4366052.46
87	5004784.67	4366052.25
88	5004777.36	4366051.61
89	5004767.82	4366050.67
90	5004743.51	4366048.16
91	5004689.06	4366043.23
92	5004632.75	4366037.81
93	5004630.39	4366037.69
94	5004629.45	4366037.65
95	5004628.68	4366037.68
96	5004628.28	4366037.73
97	5004627.82	4366038.16
98	5004627.57	4366039.28
99	5004622.72	4366086.98
100	5004622.44	4366090.71
101	5004622.58	4366091.45
102	5004623.05	4366092.05
103	5004625.68	4366092.65
104	5004633.43	4366093.60
105	5004684.70	4366099.40
106	5004757.71	4366107.03

107	5004773.84	4366108.91
108	5004777.55	4366109.20
109	5004778.53	4366109.16
110	5004779.49	4366109.01
111	5004779.92	4366108.90
112	5004780.33	4366108.40
113	5004783.71	4366113.61
114	5004779.37	4366152.02
115	5004776.96	4366173.64
116	5004774.12	4366167.50
117	5004779.60	4366118.72
118	5004779.52	4366116.08
119	5004779.34	4366115.20
120	5004779.16	4366114.65
121	5004778.69	4366114.00
122	5004777.57	4366113.37
123	5004776.17	4366112.89
124	5004774.74	4366112.54
125	5004772.98	4366112.34
126	5004631.95	4366096.95
127	5004629.11	4366096.62
128	5004624.66	4366096.11
129	5004623.05	4366096.08
130	5004622.31	4366096.31
131	5004621.63	4366097.24
132	5004618.20	4366131.68
133	5004616.70	4366151.06
134	5004617.36	4366152.20
135	5004617.87	4366152.85
136	5004619.03	4366153.22
137	5004620.13	4366153.46
138	5004623.68	4366153.69
139	5004676.61	4366158.75
140	5004733.07	4366164.57
141	5004769.09	4366168.60
142	5004772.82	4366169.25
143	5004773.26	4366169.25
144	5004773.75	4366168.99
145	5004774.12	4366167.50
146	5004776.96	4366173.64
147	5004773.59	4366203.98
148	5004771.31	4366231.92
149	5004768.44	4366224.05
150	5004768.85	4366219.01

151	5004769.41	4366212.17
152	5004770.28	4366202.01
153	5004772.05	4366186.12
154	5004773.30	4366174.89
155	5004773.16	4366173.90
156	5004773.06	4366173.23
157	5004772.80	4366172.93
158	5004771.73	4366172.62
159	5004757.92	4366171.00
160	5004728.87	4366167.60
161	5004695.30	4366164.05
162	5004648.89	4366159.62
163	5004623.73	4366157.35
164	5004619.50	4366157.14
165	5004618.41	4366157.12
166	5004616.96	4366157.26
167	5004616.40	4366158.61
168	5004615.66	4366160.30
169	5004615.09	4366162.06
170	5004610.29	4366208.22
171	5004610.44	4366211.30
172	5004611.19	4366212.31
173	5004612.10	4366212.70
174	5004613.66	4366213.08
175	5004615.21	4366213.39
176	5004620.81	4366213.95
177	5004632.05	4366215.07
178	5004673.73	4366219.14
179	5004718.34	4366223.21
180	5004751.98	4366226.78
181	5004761.21	4366226.94
182	5004765.17	4366227.28
183	5004766.44	4366227.33
184	5004767.06	4366227.36
185	5004767.86	4366226.98
186	5004768.05	4366226.25
187	5004768.24	4366225.15
188	5004768.44	4366224.05
189	5004771.31	4366231.92
190	5004766.01	4366295.74
191	5004763.48	4366285.05
192	5004767.60	4366234.36
193	5004767.46	4366232.45
194	5004767.19	4366231.72

195	5004766.69	4366231.21
196	5004765.71	4366230.76
197	5004764.56	4366230.54
198	5004754.22	4366230.23
199	5004717.35	4366226.94
200	5004618.18	4366217.21
201	5004612.23	4366217.03
202	5004610.68	4366217.23
203	5004609.74	4366218.23
204	5004609.00	4366220.67
205	5004606.51	4366244.61
206	5004604.15	4366267.22
207	5004603.98	4366271.55
208	5004604.06	4366272.45
209	5004604.26	4366272.75
210	5004604.55	4366272.94
211	5004605.10	4366273.06
212	5004605.67	4366273.08
213	5004611.99	4366273.92
214	5004676.45	4366280.22
215	5004735.50	4366285.88
216	5004755.71	4366287.72
217	5004760.92	4366288.03
218	5004761.80	4366287.97
219	5004762.40	4366287.78
220	5004762.69	4366287.66
221	5004763.15	4366287.13
222	5004763.40	4366286.05
223	5004763.48	4366285.05
224	5004766.01	4366295.74
225	5004760.17	4366354.57
226	5004756.82	4366348.03
227	5004757.13	4366347.63
228	5004757.32	4366347.10
229	5004757.47	4366346.35
230	5004762.59	4366294.71
231	5004762.64	4366293.84
232	5004762.46	4366293.14
233	5004762.19	4366292.50
234	5004761.87	4366292.16
235	5004761.17	4366291.70
236	5004760.40	4366291.53
237	5004758.05	4366291.38
238	5004706.43	4366286.55

239	5004615.95	4366277.86
240	5004605.51	4366276.87
241	5004604.59	4366276.90
242	5004604.16	4366276.94
243	5004603.29	4366277.89
244	5004602.94	4366279.31
245	5004602.69	4366281.75
246	5004598.91	4366319.95
247	5004598.13	4366327.90
248	5004598.40	4366330.54
249	5004599.15	4366331.56
250	5004600.08	4366332.31
251	5004603.04	4366332.96
252	5004622.67	4366335.97
253	5004646.49	4366338.37
254	5004670.92	4366340.26
255	5004702.42	4366343.36
256	5004730.93	4366346.09
257	5004755.67	4366348.46
258	5004756.44	4366348.24
259	5004756.82	4366348.03
260	5004760.17	4366354.57
261	5004755.06	4366406.06
262	5004751.62	4366405.38
263	5004754.98	4366371.41
264	5004756.52	4366355.88
265	5004756.69	4366354.19
266	5004756.41	4366352.98
267	5004756.00	4366352.41
268	5004755.48	4366351.92
269	5004754.07	4366351.00
270	5004752.71	4366350.62
271	5004745.96	4366349.98
272	5004722.35	4366347.70
273	5004711.71	4366346.87
274	5004669.83	4366343.64
275	5004637.52	4366340.54
276	5004606.02	4366336.70
277	5004601.98	4366336.32
278	5004599.65	4366336.24
279	5004598.21	4366336.90
280	5004597.38	4366339.73
281	5004596.57	4366343.62
282	5004592.21	4366387.66

283	5004592.07	4366390.20
284	5004592.76	4366392.06
285	5004594.58	4366393.05
286	5004596.81	4366393.39
287	5004617.70	4366395.36
288	5004650.86	4366398.50
289	5004686.70	4366401.98
290	5004725.08	4366406.38
291	5004743.43	4366408.40
292	5004748.54	4366408.86
293	5004749.41	4366408.76
294	5004750.26	4366408.31
295	5004750.80	4366407.72
296	5004751.14	4366407.03
297	5004751.62	4366405.38
298	5004755.06	4366406.06
299	5004754.34	4366409.20
300	5004753.49	4366410.74
301	5004751.53	4366411.91
302	5004748.94	4366412.43
303	5004741.68	4366411.70
304	5004591.72	4366396.38
305	5004554.83	4366392.52
306	5004471.56	4366384.12
307	5004468.25	4366383.48
308	5004466.14	4366382.78
309	5004463.19	4366381.20
310	5004461.55	4366379.47
311	5004460.94	4366376.74
312	5004460.78	4366374.94
313	5004460.89	4366321.91
314	5004469.46	4366323.91
315	5004468.11	4366323.79
316	5004466.61	4366323.91
317	5004465.21	4366324.33
318	5004464.63	4366324.84
319	5004464.20	4366326.98
320	5004464.19	4366332.18
321	5004464.24	4366375.86
322	5004464.73	4366377.85
323	5004465.36	4366379.41
324	5004466.65	4366380.13
325	5004468.40	4366380.77
326	5004474.70	4366381.98

327	5004585.24	4366391.67
328	5004586.05	4366391.69
329	5004586.68	4366391.69
330	5004587.47	4366391.58
331	5004587.96	4366391.22
332	5004588.25	4366390.67
333	5004588.49	4366389.69
334	5004593.62	4366337.86
335	5004593.58	4366336.61
336	5004593.45	4366336.10
337	5004593.13	4366335.62
338	5004592.57	4366335.20
339	5004591.94	4366335.14
340	5004529.86	4366329.24
341	5004469.46	4366323.91
342	5004460.89	4366321.91
343	5004460.89	4366256.99
344	5004469.34	4366262.63
345	5004468.32	4366262.53
346	5004466.77	4366262.38
347	5004465.40	4366262.62
348	5004464.66	4366263.08
349	5004464.37	4366264.80
350	5004464.23	4366316.76
351	5004464.22	4366318.08
352	5004464.57	4366318.98
353	5004465.14	4366319.59
354	5004466.37	4366319.95
355	5004467.66	4366320.24
356	5004589.15	4366331.37
357	5004592.86	4366331.71
358	5004593.69	4366331.63
359	5004593.88	4366331.45
360	5004594.14	4366330.91
361	5004594.27	4366330.53
362	5004594.40	4366330.02
363	5004599.62	4366277.30
364	5004599.58	4366276.60
365	5004599.43	4366276.19
366	5004599.20	4366275.97
367	5004598.82	4366275.78
368	5004598.31	4366275.56
369	5004571.30	4366273.23
370	5004548.00	4366270.59

371	5004490.87	4366264.74
372	5004469.34	4366262.63
373	5004460.89	4366256.99
374	5004462.12	4366198.39
375	5004469.83	4366203.66
376	5004468.04	4366203.49
377	5004466.63	4366203.47
378	5004466.08	4366203.70
379	5004465.68	4366204.30
380	5004465.47	4366204.98
381	5004465.44	4366206.25
382	5004464.40	4366255.56
383	5004464.54	4366257.49
384	5004464.83	4366257.99
385	5004465.43	4366258.46
386	5004466.76	4366258.86
387	5004468.59	4366259.04
388	5004530.92	4366265.13
389	5004583.68	4366271.06
390	5004595.87	4366271.87
391	5004598.26	4366272.05
392	5004599.22	4366272.12
393	5004599.66	4366272.00
394	5004599.90	4366271.54
395	5004600.14	4366271.10
396	5004600.31	4366270.33
397	5004605.22	4366223.14
398	5004605.80	4366217.54
399	5004605.67	4366216.77
400	5004605.13	4366216.11
401	5004604.20	4366215.90
402	5004603.36	4366215.63
403	5004569.25	4366212.70
404	5004532.07	4366209.32
405	5004486.57	4366205.18
406	5004469.83	4366203.66
407	5004462.12	4366198.39
408	5004463.10	4366137.11
409	5004471.69	4366142.78
410	5004470.22	4366142.64
411	5004468.77	4366142.51
412	5004467.67	4366142.89
413	5004467.02	4366143.85
414	5004466.55	4366145.05

415	5004466.12	4366177.01
416	5004465.67	4366196.68
417	5004465.64	4366197.64
418	5004465.79	4366198.27
419	5004466.32	4366199.13
420	5004466.63	4366199.33
421	5004467.40	4366199.66
422	5004468.12	4366199.99
423	5004506.80	4366203.51
424	5004560.94	4366208.43
425	5004602.90	4366212.09
426	5004604.54	4366212.21
427	5004605.31	4366212.13
428	5004606.03	4366211.60
429	5004606.50	4366210.84
430	5004606.56	4366210.29
431	5004611.72	4366160.65
432	5004612.01	4366157.85
433	5004611.98	4366157.09
434	5004611.77	4366156.52
435	5004611.49	4366156.26
436	5004611.01	4366156.10
437	5004610.58	4366155.94
438	5004577.69	4366153.13
439	5004554.71	4366150.67
440	5004487.48	4366144.07
441	5004471.69	4366142.78
442	5004463.10	4366137.11
443	5004463.47	4366080.59
444	5004471.78	4366081.31
445	5004469.88	4366081.67
446	5004468.34	4366082.20
447	5004467.65	4366083.57
448	5004466.93	4366085.67
449	5004466.89	4366092.97
450	5004466.62	4366134.43
451	5004467.04	4366136.53
452	5004468.47	4366138.16
453	5004470.20	4366139.15
454	5004477.26	4366139.77
455	5004504.14	4366141.92
456	5004537.99	4366145.37
457	5004576.55	4366149.51
458	5004607.86	4366152.29

459	5004610.23	4366152.44
460	5004611.32	4366152.44
461	5004612.03	4366151.64
462	5004612.51	4366150.37
463	5004612.94	4366148.84
464	5004616.76	4366111.07
465	5004618.00	4366098.85
466	5004618.00	4366097.80
467	5004617.72	4366097.19
468	5004617.20	4366096.87
469	5004616.65	4366096.60
470	5004598.65	4366094.55
471	5004574.82	4366092.15
472	5004503.58	4366084.98
473	5004471.78	4366081.31
474	5004463.47	4366080.59
475	5004463.85	4366015.21
476	5004471.45	4366022.25
477	5004469.66	4366022.08
478	5004468.36	4366022.41
479	5004467.82	4366023.53
480	5004467.29	4366025.48
481	5004467.24	4366032.99
482	5004467.01	4366073.71
483	5004467.00	4366075.39
484	5004467.36	4366076.61
485	5004468.31	4366077.25
486	5004469.46	4366077.61
487	5004472.68	4366077.91
488	5004499.47	4366081.05
489	5004514.98	4366082.61
490	5004541.63	4366085.25
491	5004569.01	4366088.05
492	5004593.55	4366090.51
493	5004614.36	4366092.80
494	5004617.50	4366093.18
495	5004617.88	4366093.15
496	5004618.11	4366092.93
497	5004618.32	4366092.60
498	5004618.45	4366092.17
499	5004618.64	4366091.54
500	5004618.78	4366091.12
501	5004623.98	4366039.84
502	5004623.86	4366038.38

503	5004623.49	4366037.63
504	5004622.84	4366037.20
505	5004622.11	4366036.86
506	5004621.50	4366036.56
507	5004607.95	4366035.27
508	5004554.23	4366030.14
509	5004512.78	4366026.19
510	5004471.45	4366022.25
511	5004463.85	4366015.21
512	5004464.44	4365957.87
513	5004471.16	4365962.87
514	5004469.97	4365962.78
515	5004469.06	4365962.96
516	5004468.23	4365963.64
517	5004467.79	4365964.86
518	5004467.71	4365970.66
519	5004467.41	4366004.17
520	5004467.35	4366015.13
521	5004467.34	4366016.28
522	5004467.46	4366017.27
523	5004467.78	4366017.89
524	5004468.22	4366018.23
525	5004468.71	4366018.47
526	5004469.20	4366018.52
527	5004484.69	4366020.00
528	5004584.05	4366029.47
529	5004617.64	4366032.67
530	5004621.04	4366033.00
531	5004622.82	4366032.59
532	5004624.02	4366031.80
533	5004624.98	4366029.82
534	5004629.42	4365984.15
535	5004629.67	4365981.66
536	5004628.96	4365978.51
537	5004627.47	4365977.27
538	5004622.42	4365976.39
539	5004598.48	4365974.12
540	5004562.98	4365970.86
541	5004513.39	4365966.45
542	5004471.16	4365962.87
543	5004464.44	4365957.87
544	5004465.34	4365904.82
545	5004465.38	4365902.93
546	5004465.52	4365901.79

547	5004466.19	4365901.13
548	5004467.16	4365900.51
549	5004468.31	4365900.16
550	5004469.28	4365899.92
551	5004471.23	4365903.41
552	5004470.09	4365903.41
553	5004469.55	4365903.51
554	5004469.14	4365903.81
555	5004468.92	4365904.32
556	5004468.84	4365904.86
557	5004467.92	4365956.19
558	5004468.10	4365957.43
559	5004468.62	4365958.14
560	5004469.35	4365958.80
561	5004470.27	4365959.29
562	5004479.57	4365960.04
563	5004523.24	4365963.81
564	5004571.77	4365968.13
565	5004620.71	4365972.72
566	5004627.18	4365973.33
567	5004628.26	4365973.09
568	5004629.43	4365972.16
569	5004630.16	4365971.32
570	5004630.96	4365968.43
571	5004634.36	4365939.29
572	5004635.47	4365929.53
573	5004637.24	4365914.11
574	5004637.65	4365910.55
575	5004637.35	4365909.23
576	5004636.55	4365908.52
577	5004635.19	4365907.69
578	5004632.39	4365907.38
579	5004613.91	4365906.57
580	5004575.10	4365905.06
581	5004535.65	4365904.19
582	5004471.23	4365903.41
583	5004469.28	4365899.92
584	5004472.40	4365899.90
585	5004504.33	4365900.03
586	5004633.38	4365903.92

## Координаты поворотных точек границ земель общего пользования

Участок №1		
№	X	Y
1	5004716.94	4365913.61
2	5004724.28	4365914.01
3	5004724.29	4365915.08
4	5004731.84	4365915.76
5	5004735.24	4365916.05
6	5004746.98	4365917.13
7	5004761.32	4365917.97
8	5004769.14	4365918.33
9	5004769.85	4365917.73
10	5004775.48	4365918.27
11	5004775.60	4365917.07
12	5004795.85	4365918.48
13	5004796.20	4365919.25
14	5004792.69	4365962.09
15	5004790.25	4365989.17
16	5004770.02	4365987.43
17	5004754.85	4365985.82
18	5004754.75	4365985.19
19	5004740.04	4365983.80
20	5004739.99	4365984.36
21	5004725.49	4365983.16
22	5004710.22	4365981.50
23	5004710.18	4365981.88
24	5004711.02	4365981.97
25	5004741.37	4365985.27
26	5004770.18	4365988.10
27	5004786.16	4365989.58
28	5004789.01	4365989.85
29	5004789.91	4365989.82
30	5004790.15	4365989.72
31	5004790.34	4365989.49
32	5004790.47	4365988.98
33	5004796.85	4365920.12
34	5004796.82	4365919.09
35	5004796.66	4365918.41
36	5004796.33	4365917.94
37	5004795.70	4365917.67
38	5004717.01	4365912.62

Участок №2		
№	X	Y
1	5004710.22	4365981.50
2	5004695.70	4365979.96
3	5004680.71	4365978.06
4	5004665.73	4365976.20
5	5004650.84	4365974.82
6	5004646.88	4365974.47
7	5004636.03	4365973.39
8	5004636.73	4365967.72
9	5004638.74	4365946.84
10	5004642.85	4365909.79
11	5004657.09	4365910.44
12	5004671.76	4365911.10
13	5004687.17	4365911.61
14	5004700.20	4365912.55
15	5004701.98	4365913.63
16	5004702.07	4365912.63
17	5004716.94	4365913.61
18	5004717.01	4365912.62
19	5004645.19	4365908.02
20	5004644.18	4365907.95
21	5004642.96	4365908.37
22	5004642.02	4365909.11
23	5004641.15	4365910.76
24	5004634.25	4365971.97
25	5004634.64	4365973.19
26	5004635.09	4365973.53
27	5004635.82	4365973.76
28	5004637.51	4365974.03
29	5004661.38	4365976.49
30	5004710.18	4365981.88

Участок №3		
№	X	Y
1	5004769.24	4365992.51
2	5004786.03	4365994.35
3	5004786.97	4365994.88
4	5004789.43	4365996.78
5	5004789.50	4365996.99
6	5004787.57	4366014.13
7	5004786.74	4366021.05
8	5004784.00	4366046.87
9	5004782.37	4366048.41
10	5004764.50	4366046.89
11	5004749.48	4366044.82
12	5004734.84	4366041.65
13	5004719.84	4366041.23

14	5004704.84	4366040.81
15	5004704.80	4366041.31
16	5004756.47	4366046.25
17	5004775.30	4366047.98
18	5004783.40	4366048.64
19	5004783.83	4366048.62
20	5004784.39	4366048.27
21	5004784.81	4366047.93
22	5004785.05	4366047.40
23	5004789.79	4365996.28
24	5004789.74	4365995.23
25	5004789.50	4365994.36
26	5004789.25	4365994.12
27	5004788.05	4365993.53
28	5004786.16	4365993.11
29	5004767.97	4365991.42
30	5004729.94	4365987.55
31	5004709.72	4365985.35
32	5004709.69	4365986.28
33	5004724.83	4365987.83
34	5004740.03	4365989.69
35	5004754.91	4365990.70

Участок №4		
№	X	Y
1	5004689.42	4366039.26
2	5004667.56	4366037.21
3	5004644.81	4366035.05
4	5004629.68	4366033.30
5	5004632.26	4366006.84
6	5004633.02	4366005.94
7	5004632.34	4366005.88
8	5004635.13	4365978.84
9	5004650.52	4365980.28
10	5004665.01	4365982.07
11	5004680.81	4365983.57
12	5004694.85	4365985.26
13	5004709.69	4365986.28
14	5004709.72	4365985.35
15	5004687.51	4365982.94
16	5004644.92	4365978.16
17	5004638.59	4365977.61
18	5004636.49	4365977.39
19	5004635.38	4365977.37
20	5004634.46	4365977.45
21	5004633.74	4365977.86
22	5004633.42	4365979.22
23	5004628.58	4366028.98

24	5004628.40	4366031.85
25	5004628.57	4366032.84
26	5004628.93	4366033.39
27	5004629.42	4366033.76
28	5004630.59	4366033.97
29	5004633.68	4366034.38
30	5004692.94	4366040.17
31	5004704.80	4366041.31
32	5004704.84	4366040.81

Участок №5		
№	X	Y
1	5004705.39	4366045.87
2	5004705.50	4366044.72
3	5004743.51	4366048.16
4	5004767.82	4366050.67
5	5004777.36	4366051.61
6	5004784.67	4366052.25
7	5004785.36	4366052.46
8	5004785.71	4366052.84
9	5004785.93	4366053.56
10	5004786.01	4366054.36
11	5004786.02	4366054.86
12	5004785.74	4366058.08
13	5004784.38	4366073.67
14	5004783.26	4366086.51
15	5004782.34	4366094.55
16	5004781.51	4366101.88
17	5004781.03	4366105.63
18	5004780.33	4366108.40
19	5004779.93	4366108.90
20	5004779.49	4366109.01
21	5004778.53	4366109.16
22	5004777.55	4366109.20
23	5004773.84	4366108.91
24	5004757.71	4366107.03
25	5004699.01	4366100.89
26	5004699.05	4366100.11
27	5004713.96	4366101.75
28	5004728.85	4366103.40
29	5004743.76	4366105.04
30	5004759.06	4366106.60
31	5004779.39	4366108.66
32	5004783.22	4366081.22
33	5004785.44	4366053.54
34	5004765.82	4366051.65
35	5004749.48	4366050.30
36	5004734.04	4366048.78

37	5004719.75	4366047.33
----	------------	------------

Участок №6		
№	X	Y
1	5004705.39	4366045.87
2	5004705.50	4366044.72
3	5004689.06	4366043.23
4	5004632.75	4366037.81
5	5004630.39	4366037.69
6	5004629.45	4366037.65
7	5004628.68	4366037.68
8	5004628.29	4366037.73
9	5004627.82	4366038.16
10	5004627.57	4366039.28
11	5004622.72	4366086.98
12	5004622.44	4366090.71
13	5004622.58	4366091.45
14	5004623.05	4366092.05
15	5004625.68	4366092.65
16	5004633.43	4366093.60
17	5004684.71	4366099.40
18	5004699.01	4366100.89
19	5004699.05	4366100.11
20	5004692.95	4366099.76
21	5004683.92	4366098.77
22	5004654.14	4366095.23
23	5004638.83	4366093.60
24	5004624.64	4366091.89
25	5004623.58	4366091.22
26	5004626.21	4366065.88
27	5004629.14	4366038.37
28	5004644.72	4366039.66
29	5004656.19	4366040.73
30	5004658.99	4366041.41
31	5004659.80	4366041.49
32	5004673.56	4366042.77

Участок №7		
№	X	Y
1	5004683.32	4366104.17
2	5004698.34	4366105.70
3	5004713.31	4366107.10
4	5004713.49	4366105.85
5	5004631.95	4366096.95
6	5004629.11	4366096.62
7	5004624.66	4366096.11
8	5004623.05	4366096.08
9	5004622.31	4366096.31

10	5004621.63	4366097.24
11	5004618.20	4366131.68
12	5004616.70	4366151.07
13	5004617.36	4366152.20
14	5004617.87	4366152.85
15	5004619.03	4366153.22
16	5004620.13	4366153.46
17	5004623.68	4366153.69
18	5004676.61	4366158.75
19	5004707.42	4366161.92
20	5004707.49	4366161.20
21	5004677.99	4366158.63
22	5004678.04	4366158.11
23	5004663.62	4366156.54
24	5004648.58	4366154.91
25	5004633.84	4366153.87
26	5004617.82	4366152.28
27	5004620.53	4366125.13
28	5004622.36	4366097.84
29	5004635.68	4366099.07
30	5004638.03	4366099.99
31	5004641.33	4366099.49
32	5004653.42	4366100.79

Участок №8		
№	X	Y
1	5004758.54	4366111.68
2	5004774.29	4366113.75
3	5004776.86	4366114.94
4	5004778.91	4366117.89
5	5004776.25	4366141.15
6	5004772.99	4366168.77
7	5004751.85	4366165.86
8	5004737.81	4366164.17
9	5004707.49	4366161.20
10	5004707.42	4366161.92
11	5004733.07	4366164.57
12	5004769.09	4366168.60
13	5004772.82	4366169.26
14	5004773.26	4366169.26
15	5004773.75	4366168.99
16	5004774.12	4366167.50
17	5004779.60	4366118.72
18	5004779.52	4366116.08
19	5004779.34	4366115.20
20	5004779.16	4366114.65
21	5004778.69	4366114.00
22	5004777.57	4366113.37

23	5004776.17	4366112.89
24	5004774.75	4366112.54
25	5004772.98	4366112.34
26	5004713.49	4366105.85
27	5004713.31	4366107.10
28	5004728.11	4366107.94
29	5004739.54	4366109.17
30	5004743.24	4366110.24

Участок №9		
№	X	Y
1	5004736.72	4366169.94
2	5004752.68	4366171.29
3	5004772.58	4366173.72
4	5004769.75	4366200.53
5	5004766.99	4366226.64
6	5004747.27	4366225.46
7	5004732.32	4366224.50
8	5004728.45	4366223.79
9	5004717.08	4366222.84
10	5004701.95	4366221.10
11	5004687.03	4366219.38
12	5004686.92	4366220.35
13	5004718.34	4366223.21
14	5004751.98	4366226.78
15	5004761.21	4366226.94
16	5004765.17	4366227.28
17	5004766.44	4366227.33
18	5004767.06	4366227.36
19	5004767.86	4366226.98
20	5004768.05	4366226.25
21	5004768.24	4366225.15
22	5004768.44	4366224.06
23	5004768.85	4366219.01
24	5004769.41	4366212.17
25	5004770.28	4366202.01
26	5004772.05	4366186.12
27	5004773.30	4366174.89
28	5004773.16	4366173.90
29	5004773.06	4366173.23
30	5004772.80	4366172.93
31	5004771.73	4366172.62
32	5004757.92	4366171.00
33	5004728.87	4366167.60
34	5004695.30	4366164.05
35	5004691.13	4366163.65
36	5004690.97	4366165.28
37	5004706.76	4366166.76

38	5004722.41	4366168.07
----	------------	------------

Участок №10		
№	X	Y
1	5004627.21	4366214.30
2	5004612.23	4366212.04
3	5004614.52	4366185.66
4	5004617.34	4366157.80
5	5004632.94	4366159.35
6	5004648.37	4366160.85
7	5004662.50	4366162.34
8	5004677.20	4366163.85
9	5004690.97	4366165.28
10	5004691.13	4366163.65
11	5004648.89	4366159.62
12	5004623.73	4366157.35
13	5004619.50	4366157.14
14	5004618.41	4366157.12
15	5004616.96	4366157.26
16	5004616.40	4366158.61
17	5004615.66	4366160.30
18	5004615.09	4366162.06
19	5004610.29	4366208.22
20	5004610.44	4366211.30
21	5004611.19	4366212.31
22	5004612.10	4366212.70
23	5004613.66	4366213.08
24	5004615.21	4366213.39
25	5004620.81	4366213.95
26	5004632.05	4366215.07
27	5004673.73	4366219.14
28	5004686.92	4366220.35
29	5004687.03	4366219.38
30	5004671.96	4366218.03
31	5004669.75	4366218.13
32	5004664.69	4366217.75
33	5004642.11	4366215.60
34	5004633.06	4366214.71

Участок №11		
№	X	Y
1	5004716.67	4366227.51
2	5004731.94	4366228.85
3	5004746.85	4366230.17
4	5004765.96	4366231.72
5	5004763.72	4366260.67
6	5004761.66	4366287.51

7	5004741.04	4366285.79
8	5004725.96	4366284.31
9	5004720.83	4366284.00
10	5004710.90	4366282.91
11	5004695.87	4366281.40
12	5004681.26	4366279.93
13	5004681.20	4366280.68
14	5004735.50	4366285.88
15	5004755.71	4366287.72
16	5004760.92	4366288.03
17	5004761.80	4366287.97
18	5004762.40	4366287.78
19	5004762.69	4366287.66
20	5004763.15	4366287.13
21	5004763.40	4366286.05
22	5004763.48	4366285.05
23	5004767.60	4366234.36
24	5004767.46	4366232.45
25	5004767.19	4366231.72
26	5004766.69	4366231.21
27	5004765.71	4366230.76
28	5004764.56	4366230.54
29	5004754.22	4366230.23
30	5004717.35	4366226.94
31	5004686.41	4366223.90
32	5004686.29	4366224.75
33	5004701.22	4366226.14

Участок №12		
№	X	Y
1	5004656.82	4366221.79
2	5004671.66	4366223.28
3	5004686.29	4366224.75
4	5004686.41	4366223.90
5	5004618.18	4366217.21
6	5004612.23	4366217.03
7	5004610.68	4366217.23
8	5004609.74	4366218.23
9	5004609.00	4366220.67
10	5004606.51	4366244.61
11	5004604.15	4366267.22
12	5004603.98	4366271.55
13	5004604.06	4366272.45
14	5004604.26	4366272.75
15	5004604.55	4366272.94
16	5004605.10	4366273.06
17	5004605.67	4366273.08
18	5004611.99	4366273.92

19	5004676.45	4366280.22
20	5004681.20	4366280.68
21	5004681.26	4366279.93
22	5004666.53	4366278.49
23	5004651.51	4366277.01
24	5004651.53	4366276.66
25	5004636.80	4366274.97
26	5004621.81	4366273.79
27	5004621.81	4366273.85
28	5004605.50	4366272.18
29	5004607.57	4366244.76
30	5004607.78	4366244.78
31	5004610.19	4366225.70
32	5004611.19	4366217.79
33	5004613.79	4366217.90
34	5004622.08	4366218.47
35	5004626.49	4366218.94
36	5004641.67	4366220.36
37	5004644.49	4366220.44

Участок №13		
№	X	Y
1	5004695.33	4366286.85
2	5004710.45	4366288.21
3	5004725.53	4366289.65
4	5004725.59	4366289.15
5	5004735.74	4366290.12
6	5004747.19	4366291.17
7	5004758.12	4366292.37
8	5004761.29	4366293.73
9	5004759.52	4366320.28
10	5004756.57	4366347.59
11	5004734.94	4366345.52
12	5004720.46	4366343.97
13	5004720.38	4366344.67
14	5004690.63	4366341.28
15	5004690.63	4366341.28
16	5004678.93	4366339.70
17	5004675.62	4366339.23
18	5004675.57	4366339.68
19	5004675.45	4366340.71
20	5004702.42	4366343.36
21	5004730.93	4366346.09
22	5004755.67	4366348.46
23	5004756.44	4366348.24
24	5004756.82	4366348.03
25	5004757.14	4366347.64
26	5004757.32	4366347.10

27	5004757.47	4366346.35
28	5004762.59	4366294.71
29	5004762.64	4366293.84
30	5004762.46	4366293.14
31	5004762.19	4366292.50
32	5004761.87	4366292.16
33	5004761.17	4366291.70
34	5004760.40	4366291.53
35	5004758.05	4366291.38
36	5004706.43	4366286.55
37	5004680.92	4366284.10
38	5004680.83	4366285.48

Участок №14		
№	X	Y
1	5004660.14	4366338.97
2	5004654.47	4366337.88
3	5004645.73	4366336.46
4	5004645.56	4366337.55
5	5004630.38	4366335.09
6	5004615.72	4366333.51
7	5004599.27	4366330.92
8	5004602.29	4366304.64
9	5004602.28	4366304.64
10	5004605.39	4366277.74
11	5004619.95	4366279.10
12	5004634.04	4366280.29
13	5004648.98	4366281.77
14	5004651.68	4366282.42
15	5004666.21	4366283.90
16	5004680.83	4366285.48
17	5004680.92	4366284.10
18	5004615.95	4366277.86
19	5004605.51	4366276.87
20	5004604.59	4366276.90
21	5004604.16	4366276.94
22	5004603.29	4366277.89
23	5004602.94	4366279.31
24	5004602.69	4366281.76
25	5004598.91	4366319.95
26	5004598.13	4366327.90
27	5004598.40	4366330.54
28	5004599.15	4366331.56
29	5004600.08	4366332.31
30	5004603.04	4366332.96
31	5004622.67	4366335.97
32	5004646.49	4366338.37
33	5004670.92	4366340.26

34	5004675.45	4366340.71
35	5004675.57	4366339.68
36	5004673.49	4366339.47

Участок №15		
№	X	Y
1	5004670.05	4366399.39
2	5004669.80	4366400.34
3	5004686.70	4366401.98
4	5004725.08	4366406.38
5	5004743.43	4366408.40
6	5004748.54	4366408.86
7	5004749.41	4366408.76
8	5004750.26	4366408.31
9	5004750.80	4366407.72
10	5004751.14	4366407.03
11	5004751.62	4366405.38
12	5004754.98	4366371.41
13	5004756.52	4366355.88
14	5004756.69	4366354.19
15	5004756.41	4366352.98
16	5004756.00	4366352.41
17	5004755.48	4366351.92
18	5004754.07	4366351.00
19	5004752.71	4366350.62
20	5004745.96	4366349.98
21	5004722.35	4366347.70
22	5004711.71	4366346.87
23	5004675.40	4366344.07
24	5004675.41	4366344.82
25	5004683.56	4366345.36
26	5004685.18	4366346.54
27	5004687.66	4366345.67
28	5004690.85	4366346.09
29	5004695.98	4366346.77
30	5004704.82	4366347.60
31	5004719.78	4366348.53
32	5004734.95	4366350.18
33	5004751.88	4366352.00
34	5004754.89	4366356.39
35	5004754.53	4366359.41
36	5004754.97	4366363.01
37	5004753.18	4366380.06
38	5004750.61	4366404.52
39	5004746.02	4366408.28
40	5004729.35	4366405.05
41	5004714.59	4366404.03

42	5004699.84	4366402.11
43	5004684.57	4366400.40

Участок №16		
№	X	Y
1	5004639.94	4366396.51
2	5004624.54	4366395.12
3	5004624.57	4366394.82
4	5004610.25	4366393.65
5	5004593.67	4366391.79
6	5004596.58	4366364.30
7	5004599.19	4366336.90
8	5004615.91	4366338.78
9	5004630.58	4366340.47
10	5004642.30	4366341.65
11	5004645.20	4366341.93
12	5004659.90	4366343.30
13	5004675.41	4366344.82
14	5004675.40	4366344.07
15	5004669.83	4366343.64
16	5004637.52	4366340.54
17	5004606.02	4366336.70
18	5004601.98	4366336.32
19	5004599.65	4366336.24
20	5004598.21	4366336.90
21	5004597.38	4366339.73
22	5004596.57	4366343.62
23	5004592.21	4366387.66
24	5004592.07	4366390.20
25	5004592.76	4366392.06
26	5004594.58	4366393.05
27	5004596.81	4366393.39
28	5004617.70	4366395.36
29	5004650.86	4366398.50
30	5004669.80	4366400.34
31	5004670.05	4366399.39
32	5004654.84	4366397.82

Участок №17		
№	X	Y
1	5004567.83	4365967.37
2	5004552.88	4365966.08
3	5004552.88	4365966.45
4	5004571.77	4365968.13
5	5004620.71	4365972.72
6	5004627.18	4365973.33
7	5004628.26	4365973.09
8	5004629.43	4365972.16

9	5004630.16	4365971.33
10	5004630.96	4365968.43
11	5004634.36	4365939.29
12	5004635.47	4365929.53
13	5004637.24	4365914.11
14	5004637.65	4365910.55
15	5004637.35	4365909.23
16	5004636.55	4365908.52
17	5004635.19	4365907.69
18	5004632.39	4365907.38
19	5004613.91	4365906.58
20	5004575.10	4365905.06
21	5004559.66	4365904.72
22	5004559.48	4365906.98
23	5004574.17	4365908.29
24	5004589.26	4365906.31
25	5004596.18	4365906.68
26	5004599.66	4365906.45
27	5004601.25	4365906.48
28	5004619.11	4365907.78
29	5004635.66	4365908.91
30	5004633.80	4365926.65
31	5004633.56	4365929.56
32	5004633.07	4365929.52
33	5004631.41	4365945.65
34	5004627.77	4365972.75
35	5004612.52	4365971.39
36	5004599.27	4365970.20
37	5004583.13	4365968.75
38	5004583.13	4365968.75

Участок №18		
№	X	Y
1	5004559.48	4365906.98
2	5004559.66	4365904.72
3	5004535.65	4365904.19
4	5004471.23	4365903.41
5	5004470.09	4365903.41
6	5004469.55	4365903.51
7	5004469.14	4365903.81
8	5004468.92	4365904.32
9	5004468.84	4365904.86
10	5004467.92	4365956.19
11	5004468.10	4365957.43
12	5004468.62	4365958.14
13	5004469.35	4365958.80
14	5004470.27	4365959.29
15	5004479.58	4365960.04

16	5004523.24	4365963.81
17	5004552.88	4365966.45
18	5004552.88	4365966.08
19	5004538.14	4365964.56
20	5004523.32	4365963.04
21	5004508.36	4365961.72
22	5004491.92	4365960.26
23	5004490.57	4365956.38
24	5004485.16	4365956.32
25	5004480.97	4365958.94
26	5004470.46	4365957.76
27	5004468.62	4365956.29
28	5004469.01	4365934.31
29	5004471.24	4365934.35
30	5004471.31	4365930.19
31	5004469.21	4365929.55
32	5004469.63	4365904.48
33	5004488.60	4365904.50
34	5004488.53	4365907.50
35	5004496.56	4365907.70
36	5004496.51	4365904.50
37	5004504.92	4365904.47
38	5004512.54	4365904.60
39	5004529.18	4365905.13
40	5004544.23	4365905.37
41	5004553.92	4365905.53

Участок №19		
№	X	Y
1	5004579.59	4365973.39
2	5004582.51	4365973.80
3	5004597.55	4365975.39
4	5004612.53	4365977.05
5	5004627.63	4365979.44
6	5004625.08	4366005.72
7	5004622.07	4366032.29
8	5004606.98	4366030.76
9	5004591.90	4366029.24
10	5004576.98	4366027.93
11	5004561.98	4366026.47
12	5004547.31	4366024.88
13	5004532.63	4366023.29
14	5004532.50	4366024.56
15	5004584.05	4366029.47
16	5004617.64	4366032.67
17	5004621.04	4366033.00
18	5004622.82	4366032.59
19	5004624.02	4366031.80

20	5004624.98	4366029.82
21	5004629.42	4365984.15
22	5004629.67	4365981.66
23	5004628.96	4365978.51
24	5004627.47	4365977.27
25	5004622.42	4365976.39
26	5004598.48	4365974.12
27	5004562.98	4365970.86
28	5004552.50	4365969.93
29	5004552.50	4365970.93
30	5004552.59	4365971.02
31	5004567.40	4365972.21
32	5004575.79	4365972.93

Участок №20		
№	X	Y
1	5004552.50	4365970.93
2	5004552.50	4365969.93
3	5004513.39	4365966.45
4	5004471.16	4365962.87
5	5004469.97	4365962.78
6	5004469.06	4365962.96
7	5004468.24	4365963.64
8	5004467.79	4365964.86
9	5004467.72	4365970.66
10	5004467.41	4366004.17
11	5004467.35	4366015.13
12	5004467.34	4366016.28
13	5004467.46	4366017.27
14	5004467.78	4366017.89
15	5004468.22	4366018.23
16	5004468.71	4366018.47
17	5004469.20	4366018.52
18	5004484.69	4366020.00
19	5004532.50	4366024.56
20	5004532.63	4366023.29
21	5004516.91	4366021.93
22	5004502.59	4366020.69
23	5004488.00	4366019.38
24	5004469.41	4366017.72
25	5004468.88	4365990.33
26	5004469.63	4365967.21
27	5004471.82	4365963.73
28	5004492.78	4365965.27
29	5004507.90	4365966.89
30	5004523.12	4365968.48
31	5004523.21	4365967.82
32	5004537.70	4365969.53

Участок №21		
№	X	Y
1	5004606.87	4366035.99
2	5004592.76	4366034.50
3	5004591.76	4366035.07
4	5004591.83	4366034.39
5	5004590.80	4366034.84
6	5004586.81	4366034.54
7	5004585.75	4366033.41
8	5004576.37	4366032.52
9	5004562.44	4366031.64
10	5004561.49	4366031.16
11	5004547.13	4366029.98
12	5004547.28	4366029.48
13	5004554.23	4366030.14
14	5004607.95	4366035.27
15	5004621.50	4366036.56
16	5004622.11	4366036.86
17	5004622.84	4366037.21
18	5004623.50	4366037.63
19	5004623.86	4366038.38
20	5004623.98	4366039.84
21	5004618.78	4366091.12
22	5004618.64	4366091.54
23	5004618.45	4366092.17
24	5004618.32	4366092.60
25	5004618.11	4366092.93
26	5004617.88	4366093.15
27	5004617.50	4366093.18
28	5004614.36	4366092.81
29	5004593.55	4366090.51
30	5004569.01	4366088.05
31	5004541.63	4366085.25
32	5004541.62	4366085.25
33	5004541.68	4366084.75
34	5004556.18	4366086.47
35	5004586.47	4366089.03
36	5004601.38	4366090.61
37	5004617.32	4366092.61
38	5004620.12	4366065.24
39	5004618.99	4366065.12
40	5004622.31	4366040.00
41	5004621.98	4366038.05
42	5004620.10	4366037.42

Участок №22		
№	X	Y

1	5004547.13	4366029.98
2	5004547.28	4366029.48
3	5004512.78	4366026.19
4	5004471.45	4366022.25
5	5004469.66	4366022.08
6	5004468.36	4366022.41
7	5004467.82	4366023.53
8	5004467.29	4366025.48
9	5004467.24	4366032.99
10	5004467.01	4366073.71
11	5004467.00	4366075.39
12	5004467.36	4366076.61
13	5004468.31	4366077.25
14	5004469.46	4366077.61
15	5004472.68	4366077.91
16	5004499.47	4366081.05
17	5004514.98	4366082.61
18	5004541.62	4366085.25
19	5004541.68	4366084.75
20	5004526.74	4366082.98
21	5004511.38	4366081.56
22	5004496.20	4366079.96
23	5004472.05	4366077.05
24	5004469.09	4366073.83
25	5004468.64	4366050.94
26	5004470.14	4366051.04
27	5004472.57	4366023.65
28	5004487.06	4366024.76
29	5004501.54	4366025.86
30	5004516.44	4366027.35

Участок №23		
№	X	Y
1	5004565.71	4366147.57
2	5004550.71	4366145.40
3	5004550.62	4366146.72
4	5004576.55	4366149.51
5	5004607.86	4366152.29
6	5004610.23	4366152.44
7	5004611.32	4366152.44
8	5004612.03	4366151.64
9	5004612.51	4366150.37
10	5004612.94	4366148.84
11	5004616.77	4366111.07
12	5004618.00	4366098.85
13	5004618.00	4366097.80
14	5004617.72	4366097.19
15	5004617.20	4366096.87

16	5004616.65	4366096.61
17	5004598.65	4366094.55
18	5004574.82	4366092.15
19	5004555.58	4366090.21
20	5004555.58	4366091.48
21	5004571.12	4366093.15
22	5004585.77	4366094.82
23	5004600.79	4366096.53
24	5004616.50	4366098.53
25	5004613.98	4366124.56
26	5004613.47	4366128.59
27	5004610.56	4366151.77
28	5004594.90	4366150.74
29	5004589.15	4366149.92
30	5004580.30	4366148.64

Участок №24		
№	X	Y
1	5004526.41	4366088.23
2	5004541.09	4366089.76
3	5004555.58	4366091.48
4	5004555.58	4366090.21
5	5004503.58	4366084.98
6	5004471.78	4366081.31
7	5004469.88	4366081.67
8	5004468.34	4366082.20
9	5004467.65	4366083.57
10	5004466.93	4366085.67
11	5004466.89	4366092.97
12	5004466.62	4366134.43
13	5004467.04	4366136.53
14	5004468.47	4366138.16
15	5004470.20	4366139.15
16	5004477.26	4366139.77
17	5004504.14	4366141.92
18	5004537.99	4366145.37
19	5004550.62	4366146.72
20	5004550.71	4366145.40
21	5004547.01	4366145.19
22	5004540.61	4366144.59
23	5004535.64	4366143.96
24	5004520.67	4366142.76
25	5004506.66	4366141.66
26	5004490.72	4366140.39
27	5004474.39	4366138.63
28	5004469.79	4366134.77
29	5004469.41	4366111.07
30	5004468.49	4366097.09

31	5004468.69	4366084.60
32	5004472.75	4366082.77
33	5004495.71	4366085.19
34	5004511.20	4366087.58
35	5004512.92	4366087.20

Участок №25		
№	X	Y
1	5004580.06	4366153.99
2	5004594.90	4366155.29
3	5004610.29	4366156.84
4	5004607.97	4366181.29
5	5004607.62	4366184.51
6	5004607.20	4366184.46
7	5004604.84	4366210.88
8	5004589.75	4366210.06
9	5004589.70	4366210.56
10	5004574.43	4366209.09
11	5004545.20	4366206.31
12	5004545.14	4366207.00
13	5004560.94	4366208.43
14	5004602.90	4366212.09
15	5004604.54	4366212.21
16	5004605.31	4366212.13
17	5004606.03	4366211.60
18	5004606.50	4366210.84
19	5004606.56	4366210.29
20	5004611.72	4366160.65
21	5004612.01	4366157.85
22	5004611.98	4366157.09
23	5004611.77	4366156.52
24	5004611.49	4366156.26
25	5004611.01	4366156.10
26	5004610.58	4366155.94
27	5004577.69	4366153.13
28	5004554.71	4366150.67
29	5004550.59	4366150.26
30	5004550.35	4366151.07
31	5004564.91	4366152.77

Участок №26		
№	X	Y
1	5004550.35	4366151.07
2	5004550.59	4366150.26
3	5004487.48	4366144.07
4	5004471.69	4366142.78
5	5004470.22	4366142.65
6	5004468.77	4366142.51

7	5004467.67	4366142.89
8	5004467.02	4366143.85
9	5004466.55	4366145.05
10	5004466.12	4366177.01
11	5004465.67	4366196.68
12	5004465.64	4366197.64
13	5004465.79	4366198.27
14	5004466.32	4366199.13
15	5004466.63	4366199.33
16	5004467.40	4366199.66
17	5004468.12	4366199.99
18	5004506.80	4366203.51
19	5004545.14	4366207.00
20	5004545.20	4366206.31
21	5004540.49	4366205.70
22	5004537.22	4366205.35
23	5004526.91	4366204.39
24	5004515.16	4366203.11
25	5004500.47	4366201.84
26	5004497.22	4366201.57
27	5004497.01	4366199.60
28	5004495.20	4366199.51
29	5004493.80	4366201.25
30	5004484.78	4366200.41
31	5004467.78	4366198.61
32	5004468.23	4366171.61
33	5004469.64	4366147.53
34	5004470.13	4366143.37
35	5004490.18	4366145.04
36	5004505.46	4366146.30
37	5004520.29	4366147.89
38	5004534.93	4366149.65

Участок №27		
№	X	Y
1	5004559.02	4366212.81
2	5004574.24	4366214.57
3	5004589.00	4366215.97
4	5004603.10	4366217.44
5	5004601.95	4366244.12
6	5004599.21	4366271.30
7	5004583.79	4366270.09
8	5004568.99	4366268.42
9	5004554.38	4366266.64
10	5004539.27	4366265.04
11	5004539.27	4366265.04
12	5004524.41	4366264.03
13	5004524.36	4366264.49

14	5004530.92	4366265.13
15	5004583.68	4366271.06
16	5004595.87	4366271.87
17	5004598.26	4366272.05
18	5004599.22	4366272.12
19	5004599.66	4366272.00
20	5004599.91	4366271.54
21	5004600.14	4366271.10
22	5004600.31	4366270.33
23	5004605.22	4366223.14
24	5004605.80	4366217.54
25	5004605.67	4366216.77
26	5004605.13	4366216.11
27	5004604.21	4366215.90
28	5004603.36	4366215.63
29	5004569.25	4366212.70
30	5004532.07	4366209.32
31	5004530.57	4366209.18
32	5004530.44	4366209.99
33	5004534.88	4366210.52
34	5004544.29	4366211.37

Участок №28		
№	X	Y
1	5004530.44	4366209.99
2	5004530.57	4366209.18
3	5004486.57	4366205.18
4	5004469.83	4366203.66
5	5004468.04	4366203.49
6	5004466.63	4366203.47
7	5004466.08	4366203.70
8	5004465.68	4366204.30
9	5004465.47	4366204.98
10	5004465.45	4366206.25
11	5004464.40	4366255.56
12	5004464.55	4366257.49
13	5004464.83	4366257.99
14	5004465.43	4366258.46
15	5004466.76	4366258.86
16	5004468.59	4366259.04
17	5004524.36	4366264.49
18	5004524.41	4366264.03
19	5004509.62	4366262.63
20	5004494.82	4366261.23
21	5004479.51	4366259.50
22	5004468.67	4366258.47
23	5004465.66	4366253.85
24	5004465.71	4366242.05

25	5004465.31	4366242.03
26	5004465.72	4366236.78
27	5004466.00	4366231.67
28	5004466.02	4366231.25
29	5004467.01	4366203.81
30	5004484.49	4366206.09
31	5004499.63	4366207.24
32	5004514.92	4366208.54

Участок №29		
№	X	Y
1	5004568.59	4366273.97
2	5004583.28	4366275.54
3	5004598.99	4366276.69
4	5004596.01	4366304.24
5	5004593.20	4366330.26
6	5004578.21	4366328.95
7	5004563.20	4366327.66
8	5004548.26	4366326.35
9	5004532.98	4366324.49
10	5004532.91	4366326.22
11	5004589.15	4366331.37
12	5004592.86	4366331.71
13	5004593.69	4366331.63
14	5004593.88	4366331.45
15	5004594.14	4366330.91
16	5004594.27	4366330.53
17	5004594.40	4366330.02
18	5004599.62	4366277.30
19	5004599.58	4366276.60
20	5004599.43	4366276.19
21	5004599.20	4366275.97
22	5004598.82	4366275.78
23	5004598.31	4366275.56
24	5004571.30	4366273.23
25	5004548.00	4366270.59
26	5004538.96	4366269.66
27	5004538.80	4366270.90
28	5004553.46	4366272.51

Участок №30		
№	X	Y
1	5004488.67	4366320.67
2	5004482.82	4366320.27
3	5004479.17	4366319.94
4	5004465.45	4366318.70
5	5004466.13	4366291.78
6	5004465.51	4366291.72

7	5004465.65	4366263.74
8	5004493.41	4366266.37
9	5004493.80	4366266.37
10	5004508.83	4366268.26
11	5004523.76	4366269.47
12	5004538.80	4366270.90
13	5004538.96	4366269.66
14	5004490.87	4366264.74
15	5004469.34	4366262.63
16	5004468.32	4366262.53
17	5004466.77	4366262.38
18	5004465.40	4366262.62
19	5004464.66	4366263.09
20	5004464.37	4366264.80
21	5004464.23	4366316.76
22	5004464.22	4366318.08
23	5004464.57	4366318.98
24	5004465.14	4366319.59
25	5004466.37	4366319.95
26	5004467.66	4366320.24
27	5004532.91	4366326.22
28	5004532.98	4366324.49
29	5004532.99	4366324.43
30	5004518.20	4366323.40
31	5004510.49	4366322.57
32	5004488.69	4366320.49

Участок №31		
№	X	Y
1	5004577.39	4366335.22
2	5004592.41	4366336.81
3	5004592.67	4366336.83
4	5004590.23	4366363.59
5	5004587.12	4366391.18
6	5004572.06	4366389.90
7	5004557.25	4366388.61
8	5004542.47	4366387.08
9	5004542.39	4366387.91
10	5004585.24	4366391.67
11	5004586.05	4366391.69
12	5004586.68	4366391.69
13	5004587.47	4366391.58
14	5004587.96	4366391.22
15	5004588.25	4366390.67
16	5004588.49	4366389.69
17	5004593.62	4366337.86
18	5004593.59	4366336.61
19	5004593.45	4366336.10

20	5004593.13	4366335.62
21	5004592.57	4366335.20
22	5004591.94	4366335.14
23	5004547.69	4366330.93
24	5004547.64	4366331.84
25	5004562.66	4366333.78

Участок №32		
№	X	Y
1	5004512.02	4366384.29
2	5004497.23	4366382.74
3	5004482.61	4366381.41
4	5004472.17	4366380.32
5	5004464.73	4366376.02
6	5004465.68	4366353.80
7	5004465.64	4366325.06
8	5004471.64	4366325.35
9	5004486.50	4366326.29
10	5004486.70	4366326.32
11	5004502.96	4366327.88
12	5004517.67	4366329.07
13	5004524.95	4366329.80
14	5004532.77	4366330.84
15	5004547.64	4366331.84
16	5004547.69	4366330.93
17	5004529.86	4366329.24
18	5004469.46	4366323.91
19	5004468.11	4366323.79
20	5004466.61	4366323.91
21	5004465.21	4366324.33
22	5004464.63	4366324.84
23	5004464.20	4366326.98
24	5004464.19	4366332.18
25	5004464.24	4366375.86
26	5004464.73	4366377.85
27	5004465.36	4366379.41
28	5004466.65	4366380.13
29	5004468.40	4366380.77
30	5004474.70	4366381.98
31	5004542.39	4366387.91
32	5004542.47	4366387.08
33	5004526.97	4366385.63

Участок №33		
№	X	Y
1	5004666.34	4366443.74
2	5004751.33	4366449.98

3	5004755.32	4366410.79
4	5004753.53	4366410.68
5	5004753.49	4366410.74
6	5004751.53	4366411.91
7	5004748.94	4366412.43
8	5004741.68	4366411.70
9	5004669.67	4366404.34
10	5004669.64	4366405.22
11	5004684.56	4366406.46
12	5004699.46	4366408.01
13	5004713.59	4366409.15
14	5004728.85	4366410.75
15	5004745.34	4366412.36
16	5004747.46	4366412.74
17	5004749.62	4366414.64
18	5004750.76	4366416.69
19	5004754.55	4366418.15
20	5004751.98	4366441.26
21	5004751.29	4366447.53
22	5004751.21	4366448.26
23	5004725.30	4366445.92
24	5004710.76	4366444.93
25	5004695.72	4366443.57
26	5004689.73	4366443.05
27	5004680.88	4366442.15
28	5004672.91	4366441.29
29	5004672.94	4366440.38
30	5004666.61	4366439.79

Участок №34		
№	X	Y
1	5004669.67	4366404.34
2	5004591.72	4366396.38
3	5004589.40	4366396.14
4	5004584.84	4366437.75
5	5004666.34	4366443.74
6	5004666.61	4366439.79
7	5004651.68	4366438.80
8	5004636.16	4366437.03
9	5004621.27	4366435.89
10	5004617.92	4366435.36
11	5004609.41	4366434.63
12	5004606.49	4366434.46
13	5004588.16	4366433.08
14	5004591.15	4366400.16
15	5004593.75	4366397.56
16	5004609.77	4366399.04

17	5004621.66	4366400.17
18	5004624.80	4366400.52
19	5004639.23	4366401.91
20	5004654.90	4366403.44
21	5004666.62	4366404.86
22	5004669.64	4366405.22

Участок №35		
№	X	Y
1	5004589.40	4366396.14
2	5004554.83	4366392.52
3	5004519.71	4366388.98
4	5004519.72	4366389.94
5	5004534.72	4366391.48
6	5004549.96	4366392.77
7	5004553.39	4366393.12
8	5004564.62	4366394.55
9	5004582.70	4366396.35
10	5004583.89	4366399.33
11	5004581.73	4366420.03
12	5004580.79	4366437.45
13	5004561.95	4366436.06
14	5004545.67	4366434.87
15	5004545.82	4366432.91
16	5004530.83	4366432.20
17	5004515.05	4366431.35
18	5004514.94	4366432.62
19	5004584.84	4366437.75

Участок №36		
№	X	Y
1	5004514.94	4366432.62
2	5004515.05	4366431.35
3	5004500.75	4366430.58
4	5004485.78	4366429.44
5	5004458.83	4366426.64
6	5004460.10	4366383.53
7	5004489.89	4366386.65
8	5004504.84	4366388.69
9	5004519.72	4366389.94
10	5004519.71	4366388.98
11	5004471.56	4366384.12
12	5004468.25	4366383.48
13	5004466.14	4366382.78
14	5004463.19	4366381.20
15	5004461.55	4366379.47
16	5004461.13	4366377.57
17	5004459.79	4366377.63

18	5004458.79	4366428.49
----	------------	------------

Участок №37		
№	X	Y
1	5004461.13	4366377.57
2	5004460.94	4366376.75
3	5004460.78	4366374.94
4	5004460.89	4366321.92
5	5004460.89	4366256.99
6	5004462.13	4366198.39
7	5004463.10	4366137.11
8	5004463.47	4366080.59
9	5004463.85	4366015.21
10	5004464.44	4365957.87
11	5004465.34	4365904.82
12	5004465.38	4365902.93
13	5004465.52	4365901.79
14	5004466.19	4365901.13
15	5004467.16	4365900.51
16	5004468.31	4365900.16
17	5004469.28	4365899.92
18	5004469.30	4365899.02
19	5004465.13	4365898.91
20	5004462.97	4366082.42
21	5004459.91	4366262.29
22	5004460.00	4366366.65
23	5004459.79	4366377.63

Участок №38		
№	X	Y
1	5004472.40	4365899.90
2	5004504.33	4365900.03
3	5004633.38	4365903.92
4	5004641.23	4365904.26
5	5004692.77	4365907.49
6	5004789.12	4365913.68
7	5004795.99	4365914.19
8	5004797.88	4365914.33
9	5004799.31	4365915.10
10	5004800.31	4365916.48
11	5004800.40	4365918.11
12	5004800.34	4365918.84
13	5004805.51	4365919.89
14	5004806.09	4365914.64
15	5004717.86	4365907.74
16	5004638.69	4365903.63
17	5004469.30	4365899.02
18	5004469.28	4365899.92

Участок №39		
№	X	Y
1	5004805.51	4365919.89
2	5004800.34	4365918.84
3	5004793.68	4365992.25
4	5004788.63	4366046.70
5	5004789.66	4366053.49
6	5004786.86	4366085.52
7	5004783.71	4366113.61
8	5004779.37	4366152.02
9	5004776.96	4366173.64
10	5004773.59	4366203.98
11	5004771.31	4366231.92
12	5004766.01	4366295.74
13	5004760.17	4366354.57
14	5004755.06	4366406.06
15	5004754.34	4366409.20
16	5004753.53	4366410.68
17	5004755.32	4366410.79
18	5004767.15	4366294.58
19	5004778.96	4366174.93
20	5004790.76	4366054.21

### **1.5. Обоснование принятых решений по проекту межевания**

При разработке проекта межевания территории, проектируемой застройки, в границы земельных участков включены территории, занятые непосредственно жилыми зданиями и иными объектами недвижимости, входящими в состав имущества, а также прилегающие к ним территории, необходимые для обеспечения их функционирования (обслуживания), с учетом требований градостроительных нормативов, противопожарной безопасности, санитарных и иных норм, обеспечивающих нормальные условия проживания и пребывания граждан: проезды и проходы, открытые площадки для временного хранения автомобилей, придомовые зеленые насаждения, площадки для отдыха и игр детей, хозяйственные площадки.

Площади земельных участков под объекты застройки и ведение садоводства установлены с учетом фактического землепользования и градостроительных нормативов и правил.

### 1.6. Основные технико-экономические показатели

№ п/п	Наименование показателей	Единица измерения	Площадь, м.кв.
1	2	3	4
1	Площадь проектируемой территории – всего	м. кв.	169747
2	Территории, подлежащие межеванию, в том числе:	м. кв.	144751
	- территории под объекты застройки для ведения садоводства	м. кв.	119363
	- территории общего пользования, в том числе: автодороги, автостоянки иные земли	м. кв. м. кв.	14734 10654
3	Территории, не подлежащие межеванию, такие как:	м. кв.	24916
	-земельные участки, сведения о границах которых содержатся в государственном кадастре недвижимости	м. кв.	22122
	-ранее учтенные земельные участки	м. кв.	2794

Директор



С.О. Безбородова

## СИТУАЦИОННАЯ СХЕМА



Условные обозначения:

— - граница земельного участка

Директор

Безбородова С.О.





Форма № 57002

Федеральная налоговая служба  
**СВИДЕТЕЛЬСТВО**

о внесении сведений о юридическом лице  
в Единый государственный реестр юридических лиц

В Единый государственный реестр юридических лиц в отношении  
юридического лица

**САДОВОДЧЕСКИЙ ПОТРЕБИТЕЛЬСКИЙ КООПЕРАТИВ "СТРОИТЕЛЬ"**

*полное наименование юридического лица*

внесена запись о юридическом лице, зарегистрированном на территории Республики Крым или территории города федерального значения Севастополя на день принятия в Российскую Федерацию Республики Крым и образования в составе Российской Федерации новых субъектов - Республики Крым и города федерального значения Севастополя

"23" июля 2014 года  
(число) (месяц прописью) (год)

за основным государственным регистрационным номером (ОГРН)

1	1	4	9	1	0	2	0	2	3	2	7	8
---	---	---	---	---	---	---	---	---	---	---	---	---

Запись содержит сведения, приведенные в прилагаемом к настоящему свидетельству листе записи Единого государственного реестра юридических лиц.

Свидетельство выдано налоговым органом Инспекция Федеральной налоговой службы по г.Симферополю  
*наименование регистрирующего органа*

"23" июля 2014 года  
(число) (месяц прописью) (год)

Начальник ИФНС России по  
г. Симферополю

Р. Е. Великолуг

*Подпись, Фамилия, инициалы*

серия 23 №008833837



Форма № 1-1-Учет  
Код по КНД 1121007

Федеральная налоговая служба  
**СВИДЕТЕЛЬСТВО**

**О ПОСТАНОВКЕ НА УЧЕТ РОССИЙСКОЙ ОРГАНИЗАЦИИ  
В НАЛОГОВОМ ОРГАНЕ ПО МЕСТУ ЕЁ НАХОЖДЕНИЯ**

Настоящее свидетельство подтверждает, что российская организация

САДОВОДЧЕСКИЙ ПОТРЕБИТЕЛЬСКИЙ КООПЕРАТИВ "СТРОИТЕЛЬ"

(полное наименование российской организации)

в соответствии с учредительными документами)

О Г Р Н 

1	1	4	9	1	0	2	0	2	3	2	7	8
---	---	---	---	---	---	---	---	---	---	---	---	---

поставлена на учет в соответствии с  
Налоговым кодексом Российской Федерации

23 июля 2014

(число, месяц, год)

в налоговом органе по месту нахождения

Межрайонная инспекция Федеральной налоговой

службы № 3 по Республике Крым

9	1	0	7
---	---	---	---

(наименование налогового органа и его код)

и ей присвоен ИНН/КПП

9	1	0	7	0	0	0	3	2	0
---	---	---	---	---	---	---	---	---	---

 / 

9	1	0	7	0	1	0	0	1
---	---	---	---	---	---	---	---	---

Начальник ИФНС России по  
г. Симферополю

Р. Е. Великолуг

(подпись, фамилия, инициалы)



серия 23 №008833838



Форма № Р50007

**Лист записи**  
**Единого государственного реестра юридических лиц**

В Единый государственный реестр юридических лиц в отношении юридического лица

**САДОВОДЧЕСКИЙ ПОТРЕБИТЕЛЬСКИЙ КООПЕРАТИВ "СТРОИТЕЛЬ"**

*полное наименование юридического лица*

основной государственный регистрационный номер (ОГРН)

1	1	4	9	1	0	2	0	2	3	2	7	8
---	---	---	---	---	---	---	---	---	---	---	---	---

**внесена запись о внесении изменений в сведения о юридическом лице, содержащиеся в Едином государственном реестре юридических лиц, не связанных с внесением изменений в учредительные документы**

"27"                      сентября                      2017 года  
(число)                      (месяц прописью)                      (год)

за государственным регистрационным номером (ГРН)

2	1	7	9	1	0	2	3	2	4	5	8	6
---	---	---	---	---	---	---	---	---	---	---	---	---

Запись содержит следующие сведения:

№ п/п	Наименование показателя	Значение показателя
1	2	3

Сведения о количестве физических лиц, имеющих право без доверенности действовать от имени юридического лица, внесенных в Единый государственный реестр юридических лиц

1	Количество	2
---	------------	---

Сведения о физических лицах, имеющих право без доверенности действовать от имени юридического лица, внесенные в Единый государственный реестр юридических лиц

1		
2	Причина внесения сведений	Прекращение полномочий
3	Вид должности	Руководитель юридического лица
4	Должность	ПРЕДСЕДАТЕЛЬ ПРАВЛЕНИЯ
5	Фамилия	НЕЗВИЕЦКИЙ
6	Имя	АНТОН
7	Отчество	ВЛАДИСЛАВОВИЧ
2		
8	Причина внесения сведений	Возложение полномочий
9	Вид должности	Руководитель юридического лица
10	Должность	ПРЕДСЕДАТЕЛЬ ПРАВЛЕНИЯ
11	Фамилия	ПОПЧЕНКО
12	Имя	СЕРГЕЙ
13	Отчество	НИКОЛАЕВИЧ
14	Идентификационный номер налогоплательщика (ИНН)	911014571134
15	ИНН ФЛ по данным ЕГРН	911014571134

**Сведения о заявителях при данном виде регистрации**

16	Вид заявителя	Руководитель постоянно действующего исполнительного органа
<b>Данные заявителя, физического лица</b>		
17	Фамилия	ПОПЧЕНКО
18	Имя	СЕРГЕЙ
19	Отчество	НИКОЛАЕВИЧ
20	Идентификационный номер налогоплательщика (ИНН)	911014571134
21	ИНН ФЛ по данным ЕГРН	911014571134

**Сведения о документах, представленных для внесения данной записи в Единый государственный реестр юридических лиц**

22	Наименование документа	Р14001 ЗАЯВЛЕНИЕ ОБ ИЗМ.СВЕДЕНИЙ, НЕ СВЯЗАННЫХ С ИЗМ. УЧРЕД.ДОКУМЕНТОВ (П.2.1)
23	Документы представлены	на бумажном носителе

Лист записи выдан налоговым органом Межрайонная инспекция Федеральной налоговой службы № 6 по Республике Крым  
наименование регистрирующего органа

"27"      сентября      2017 года  
(число)      (месяц прописью)      (год)

Заместитель начальника  
Межрайонной инспекции  
Федеральной налоговой  
службы № 6 по Республике  
Крым



Желтышев Олег Александрович

Подпись, Фамилия, инициалы

печатью 2 (2) листа

Подпись \_\_\_\_\_ /О.А. Желтышев/



/О.А. Желтышев/



**ДЕРЖАВНИЙ  
АКТ  
НА ПРАВО ПОСТІЙНОГО  
КОРИСТУВАННЯ ЗЕМЛЕЮ**

II—KM № 000048

Державний акт на право постійного користування землею видано садівницькому

товариству "Строитель"

(назва землекористувача та його місцезнаходження)

село Суворовське Сахського району

Сахською районною

Радою народних депутатів

Сахського Автономної Республіки Крим

району

області України

у тому, що зазначеному землекористувачу надається у постійне користування 16.97 гектарів

землі в межах згідно з планом землекористування

Землю надано у постійне користування для ведення

колективного садівництва

(мета, призначення)

відповідно до рішення Сахської районної Ради народних

депутатів від «20» листопада 1997 року № 11-ї сесії 22 скликання

Цей державний акт складено у двох примірниках, з яких перший видано землекористувачу, другий зберігається у Сахській районній Раді народних депутатів.

Акт зареєстровано в Книзі записів державних актів на право постійного користування

землею за № 79



Зам. Голова Сахської районної Ради народних депутатів

Александр  
(підпис)

О.В. Шляхова  
(прізвище)

26 листопада 1997 р.

# ПЛАН ЗОВНІШНІХ МІМЛ

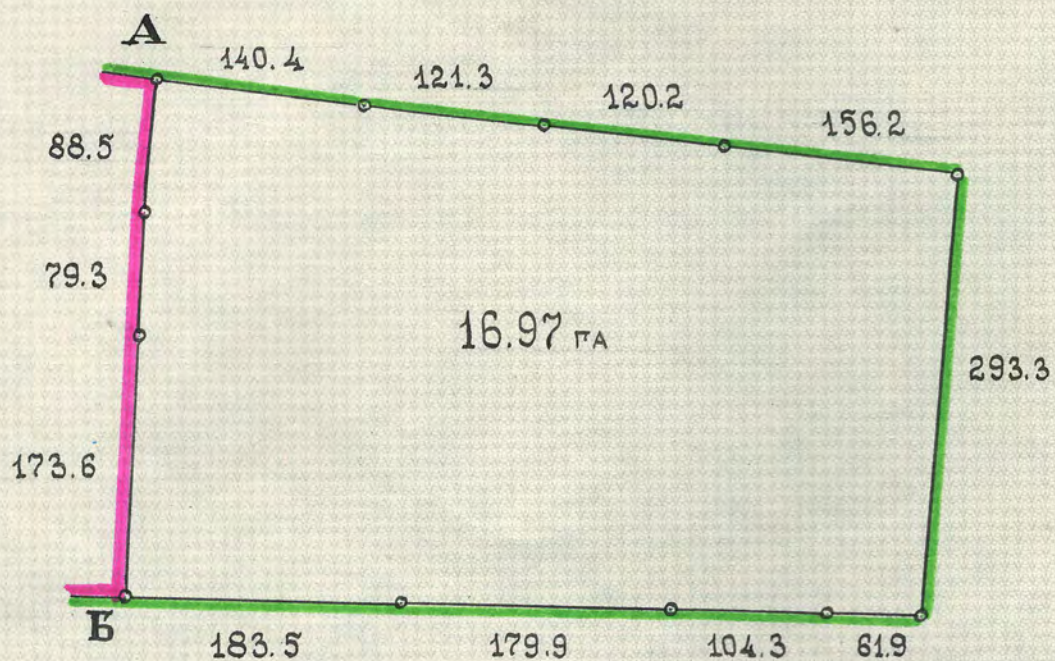

## ОПИС МЕЖ

Від А до Б - ЗЕМЛІ ЗАПАСУ

" Б до А - ЗЕМЛІ САДІВНИЦЬКОГО ТОВАРИСТВА "ЗАВОДСЬКЕ"

" В до Г \_\_\_\_\_

" Г до \_\_\_\_\_

Масштаб 1: 5000





АДМІНІСТРАЦІЯ  
САКСЬКОГО РАЙОНУ  
РЕСПУБЛІКИ КРИМ

АДМИНИСТРАЦИЯ  
САКСКОГО РАЙОНА  
РЕСПУБЛИКИ КРЫМ

КЪЫРЫМ ДЖУМХУРИЕТИ  
САКЪ БОЛЮГИНИНЬ  
ИДАРЕСИ

## ПОСТАНОВЛЕНИЕ

от 27.12.2017

№641

г.Саки

Об утверждении проекта межевания территории садоводческого потребительского кооператива «Строитель», расположенного за границами населенных пунктов на территории Суворовского сельского поселения Сакского района Республики Крым

В соответствии со ст. 45, ст. 46 Градостроительного кодекса Российской Федерации, ст. 14 Федерального закона от 06.10.2003 № 131-ФЗ «Об общих принципах организации местного самоуправления в Российской Федерации», рассмотрев проект межевания территории садоводческого потребительского кооператива «Строитель», расположенного за границами населенных пунктов на территории Суворовского сельского поселения Сакского района Республики Крым, руководствуясь Уставом муниципального образования Сакский район Республики Крым, администрация Сакского района Республики Крым постановляет:

1. Утвердить проект межевания территории садоводческого потребительского кооператива «Строитель», расположенного за границами населенных пунктов на территории Суворовского сельского поселения Сакского района Республики Крым (прилагается).

2. Настоящее постановление вступает в силу со дня его принятия и подлежит опубликованию на официальном сайте муниципального образования Сакский район Республики Крым: [www.sakirs.ru](http://www.sakirs.ru), в информационно-телекоммуникационной сети «Интернет».

3. Контроль за выполнением настоящего постановления возложить на заместителя главы администрации – Главного архитектора Сакского района О.Ю.Хвостик.

Глава администрации



Г.А.Мирошниченко

Утвержден  
Общим собранием членов ( уполномоченных )  
потребительского садоводческого кооператива « Строитель ».  
Протокол N 1/14-с от 15 июня 2014 г.

УСТАВ  
садоводческого потребительского кооператива  
" СТРОИТЕЛЬ "

## 1. Общие положения

1.1. Садоводческий потребительский кооператив " СТРОИТЕЛЬ ", именуемый в дальнейшем "Кооператив", создан по соглашению граждан путем их добровольного объединения на основе членства с целью удовлетворения потребностей граждан, связанных с реализацией права на землю, на ведение садоводства и огородничества, а также права на отдых.

1.2. Кооператив является некоммерческой организацией - потребителем кооперативом, созданным в соответствии с Гражданским кодексом Российской Федерации и другими федеральными законами.

✓ 1.3. Полное наименование Кооператива на русском языке: " Садоводческий потребительский кооператив " СТРОИТЕЛЬ "

Сокращенное наименование на русском языке: Кооператив " СТРОИТЕЛЬ ".

1.4. Кооператив действует на основании настоящего устава в соответствии с законодательством РФ. К отношениям, не урегулированным настоящим уставом, применяется законодательство Российской Федерации.

1.5. В случае расширения Кооператива за счет дополнительного землеотвода в настоящий устав вносятся соответствующие изменения и дополнения.

1.6. Любые изменения и дополнения к настоящему уставу действительны лишь при условии, если они приняты Общим собранием членов Кооператива, совершены в письменной форме и зарегистрированы уполномоченным государственным органом.

Кооператив может принять и утвердить устав Кооператива в новой редакции и представить в орган, осуществляющий государственную регистрацию. Принятые Общим собранием членов Кооператива изменения в устав и дополнения к нему подписываются Председателем и секретарем указанного собрания, скрепляются печатью Кооператива и направляются в орган, осуществивший государственную регистрацию Кооператива, с указанием: наименования Кооператива; места его нахождения; содержания изменений и (или) дополнений и даты их принятия; количества членов Кооператива, голосовавших за изменения в устав Кооператива и (или) дополнения к нему, и голосовавших против них.

1.7. Место нахождения Кооператива: Россия, Республика Крым, Сакский район, село Суворовское, ул. Суворовская. 4.

1.8. Кооператив создан на неопределенный срок.

## 2. Статус и полномочия кооператива

2.1. Кооператив является юридическим лицом по законодательству Российской Федерации и имеет следующие полномочия:

- осуществлять виды деятельности, предусмотренные настоящим уставом, и иные не запрещенные законом виды деятельности;
- иметь в собственности, покупать или иным образом приобретать, продавать, закладывать и осуществлять личные вещные права на имущество и земельные участки, в том числе переданные ему в виде паевого взноса в паевой фонд Кооператива, в порядке и на условиях, которые установлены законодательством;
- создавать резервный и другие неделимые фонды Кооператива и вкладывать средства резервного фонда в банки и другие кредитные организации, в ценные бумаги и иное имущество;
- привлекать заемные средства, а также выдавать денежные займы и авансы членам Кооператива;
- заключать договоры, а также осуществлять все права, необходимые для достижения целей, предусмотренных уставом Кооператива;
- обращаться в суд или арбитражный суд с заявлениями о признании недействительными (полностью или частично) актов государственных и иных органов, а также с заявлениями о неправомерности действий должностных лиц, нарушающих права Кооператива;
- осуществлять реорганизацию или ликвидацию Кооператива;
- создавать ассоциации (союзы) садоводческих, огороднических и дачных некоммерческих объединений.

2.2. Кооператив приобретает права юридического лица с момента его государственной регистрации.

2.3. Членство в Кооперативе возникает у граждан с момента регистрации Кооператива в установленном порядке.

2.4. Кооператив имеет печать со своим наименованием, бланки, а также другие необходимые реквизиты.

2.5. Государство и его органы не отвечают по обязательствам Кооператива.

2.6. Органы государственной власти и управления не вправе вмешиваться в хозяйственно-финансовую деятельность Кооператива, кроме случаев, предусмотренных законодательством.

2.7. Кооператив отвечает по своим обязательствам принадлежащим ему имуществом, на которое согласно действующему законодательству может быть обращено взыскание, и не отвечает по обязательствам членов Кооператива и государства.

### **3. Предмет и цели деятельности кооператива**

3.1. Целью деятельности Кооператива является удовлетворение потребностей членов Кооператива в производстве продукции сельскохозяйственного назначения для личного потребления, проведения досуга и укрепления здоровья.

3.2. Предметом деятельности Кооператива является:

- планировка и благоустройство территории Кооператива в соответствии с утвержденным проектом и в границах землеотвода;
- строительство коммуникаций, объектов инженерной инфраструктуры, противопожарной безопасности, дорог, овоще- и фруктохранилищ, коллективных стоянок личного транспорта, других строений и сооружений общего пользования;
- производство для личного потребления овощей, фруктов, ягод, цветов, лекарственных и декоративных растений;
- возведение садовых домиков, бань, парников, хозяйственных построек для содержания домашней птицы, кроликов, хранения хозяйственного инвентаря;
- уничтожение сорняков и вредителей растений;
- недопущение загрязнения территории, отведенной Кооперативу, прилегающей территории, рек и водоемов, порчи леса, сбросов отходов в водоемы, леса, кюветы.

### **4. Членство в кооперативе**

4.1. Кооператив организуется по желанию граждан на добровольных началах.

4.2. Членами Кооператива могут быть граждане, достигшие 18 лет, имеющие садовый участок в границах Кооператива, желающие принимать участие в деятельности Кооператива, признающие устав Кооператива, внесшие паевой взнос в установленном настоящим уставом размере и порядке, и принятые в Кооператив с правом голоса.

### **5. Имущество кооператива**

5.1. Кооператив формирует собственные средства за счет:

- паевых, членских, целевых, дополнительных взносов членов Кооператива;
- добровольных взносов и пожертвований;
- доходов от собственной предпринимательской деятельности;
- иных источников, не запрещенных действующим законодательством Российской Федерации.

5.2. Кооператив является собственником имущества, переданного ему в качестве паевых взносов его членами, а также имущества, произведенного и приобретенного Кооперативом в процессе его деятельности.

5.3. Собственные средства Кооператива состоят из паевых, членских, целевых, дополнительных взносов членов Кооператива и имущества, приобретенного Кооперативом для общих нужд.

5.4. Для осуществления своей деятельности Кооператив формирует фонды, составляющие имущество Кооператива. Виды, размеры этих фондов, порядок их формирования и использования устанавливаются настоящим уставом и Общим собранием членов Кооператива в соответствии с уставом Кооператива.

5.5. Владение и пользование имуществом для общих нужд осуществляется по общему соглашению членов Кооператива.

5.6. Денежные средства Кооператива подлежат хранению в соответствии с требованиями действующего законодательства.

5.7. Неделимый фонд Кооператива образуют:

- земли общего пользования в размере согласно Дежурной кадастровой карты;
- объекты социально-бытовой инфраструктуры общего пользования, приобретенные (созданные) на общие средства членов Кооператива;
- резервный фонд Кооператива.

Неделимый фонд Кооператива является собственностью Кооператива и не подлежит разделу между членами Кооператива в случае **выхода из Кооператива** по своей воле или при исключении.

5.8. Кооператив в обязательном порядке формирует резервный фонд, который является неделимым и размер которого составляет 10% от паевого фонда Кооператива.

Формирование резервного фонда осуществляется в следующем порядке: в течение двух лет с момента регистрации члены Кооператива ежеквартально равными долями вносят целевые взносы на формирование резервного фонда Кооператива до достижения требуемой величины.

Средства резервного фонда могут быть использованы только на покрытие убытков Кооператива. При использовании средств резервного фонда на покрытие убытков, резервный фонд подлежит пополнению до требуемой величины в оговоренном выше порядке.

5.9. По решению Общего собрания членов Кооператива допускается временно свободные средства резервного фонда размещать в высоколиквидных государственных ценных бумагах.

5.10. Члены Кооператива вносят вступительный, обязательный паевой, членские, целевые и дополнительные взносы.

Размеры, состав, сроки и порядок внесения взносов, не оговоренных настоящим уставом, определяются Общим собранием членов Кооператива.

5.11. Обязательный паевой взнос формирует имущество общего пользования. Вступительный, членский и целевые взносы расходуются Кооперативом в соответствии с утвержденной сметой.

5.12. Взносы вносятся только в денежной форме, кроме паевого взноса, в кассу Кооператива или через банк на расчетный счет Кооператива.

Внесение взносов в денежной форме подтверждается следующими документами: приходным кассовым ордером, квитанцией к приходному кассовому ордеру, удостоверенной круглой печатью Кооператива, платежным документом банка, записью в членской книжке, заверенной должностным лицом Кооператива.

Датой внесения взноса считается дата оформления приходного кассового ордера или дата проводки банком соответствующего платежного документа.

5.13. Внесение паевого взноса имуществом подтверждается актом приемки-сдачи и выпиской из протокола Общего собрания членов Кооператива, на котором решался вопрос об оценке имущественного паевого взноса.

5.14. Обязательный паевой взнос - имущественный взнос члена Кооператива в паевой фонд Кооператива, вносимый в обязательном порядке и дающий право голоса и право на участие в деятельности Кооператива, на пользование его услугами и льготами.

Обязательный паевой взнос устанавливается в размере 7200 рублей.

5.15. Каждый из граждан, учреждающих Кооператив, в течение 20 дней со дня государственной регистрации Кооператива вносит 50% своего паевого взноса - первая доля паевого взноса. Остальные 50% паевого взноса - вторая доля паевого взноса, вносятся в течение одного года с момента государственной регистрации Кооператива.

В случае невнесения в установленные настоящим уставом сроки первой доли паевого взноса, гражданин уплачивает пени за время просрочки платежа, но не более 30 дней, в размере 0,5% от суммы недовнесенной доли паевого взноса за каждый день просрочки платежа. При невнесении в полном объеме первой доли паевого взноса в установленный срок и просрочке, составляющей 60 дней гражданин исключается из Кооператива, при этом ему производятся выплаты согласно настоящего Устава. В случае невнесения в установленные решением Общего собрания членов Кооператива сроки второй доли паевого взноса, гражданин уплачивает пени за время просрочки платежа, но не более 90 дней, в размере 0,1% от суммы недовнесенной доли паевого взноса за каждый день просрочки платежа. При невнесении в полном объеме второй доли паевого взноса в указанный срок и 90 дней сверх срока, гражданин исключается из Кооператива, при этом ему производятся выплаты согласно настоящего Устава.

5.16. При отказе гражданина от внесения причитающейся пени Кооператив вправе взыскать задолженность в судебном порядке.

5.17. Члены Кооператива солидарно несут субсидиарную ответственность по его обязательствам в пределах внесенной части паевого взноса каждого из членов Кооператива.

5.18. Лицо, не являющееся учредителем Кооператива и вступающее в члены Кооператива после государственной регистрации, уплачивает обязательный паевой взнос единовременным платежом.

5.19. Вступительный взнос устанавливается для покрытия организационных расходов по учреждению Кооператива, регистрации документов Кооператива (оформление членских книжек, копий Устава и др.). Граждане, вступающие в Кооператив, вносят вступительный взнос в размере ( ежегодно сумма устанавливается собранием ) рублей. Гражданин, не внесший в установленном порядке вступительный взнос, не признается членом Кооператива.

От внесения вступительного взноса освобождаются лица, приобретшие права собственности на земельный участок в Кооперативе в качестве наследников.

5.20. Целевой взнос устанавливается соразмерно паю для реализации целевых программ, определенных Уставом, согласно решениям, утвержденным Общим собранием членов Кооператива, по соответствующим сметам. Размер и сроки внесения целевого взноса определяются решением Общего собрания членов Кооператива.

В случае неуплаты членом Кооператива целевого взноса в срок, установленный решением Общего собрания членов Кооператива, он уплачивает пени за время просрочки платежа в размере 0,1% от суммы недовнесенного целевого взноса за каждый день просрочки платежа, но не более установленной величины целевого взноса. По достижении пени величины целевого взноса Кооператив оставляет за собой право взыскать имеющуюся задолженность в судебном порядке.

Систематическая неуплата установленных целевых взносов, более 2 раз в течение финансового года, является основанием для исключения неплательщика из Кооператива.

Члены Кооператива солидарно несут субсидиарную ответственность по его обязательствам в пределах невнесенной части целевого взноса каждого из членов Кооператива.

5.21. Членский взнос - денежные средства, периодически вносимые членами Кооператива для покрытия издержек по содержанию общего имущества Кооператива и расходов по ведению хозяйственной деятельности Кооператива: оплата налогов, сборов и иных платежей, установленных действующим законодательством; расходы на зарплату, содержание бухгалтерии и иные расходы, предусмотренные сметой, утвержденной Общим собранием членов Кооператива.

Размер и сроки внесения членских взносов определяются решением Общего собрания членов Кооператива.

В случае неуплаты членом Кооператива членского взноса в срок, установленный решением Общего собрания членов Кооператива, он уплачивает пени за время просрочки платежа в размере 0,1% от суммы недовнесенного членского взноса за каждый день просрочки платежа, но не более установленной величины членского взноса.

По достижении пени величины членского взноса Кооператив вправе взыскать имеющуюся задолженность в судебном порядке.

Систематическая неуплата установленных членских взносов, более чем 2 раз в течение финансового года, является основанием для исключения неплательщика из Кооператива.

Члены Кооператива солидарно несут субсидиарную ответственность по его обязательствам в пределах невнесенной части членского взноса каждого из членов Кооператива.

5.22. Дополнительные взносы членов Кооператива пополняют резервный фонд Кооператива, из которого погашаются убытки по итогам финансового года.

Размер дополнительного взноса определяется Правлением, порядок и сроки уплаты устанавливаются Общим собранием членов Кооператива, на нем же и утверждается предложенный Правлением размер дополнительного взноса.

## **6. Распределение прибыли**

6.1. Прибыль, полученная Кооперативом от предпринимательской деятельности, распределяется между его членами Общим собранием членов Кооператива в соответствии с законодательством и уставом по итогам работы за год в течение трех месяцев после окончания финансового года.

6.2. Прибыль Кооператива, определяемая по бухгалтерскому балансу, распределяется следующим образом:

- на осуществление обязательных платежей в бюджет и внебюджетные фонды;
- на отчисления в резервный фонд и предусмотренные уставом Кооператива неделимые фонды;
- на кооперативные выплаты.

6.3. При решении вопроса о размере кооперативных выплат для расчетов используется утвержденный бухгалтерский баланс. При этом убытки распределяются в соответствии с размерами паявого взноса.

Выплаты полученной прибыли членам Кооператива производятся пропорционально паям, которыми владеет член Кооператива.

6.4. Общее собрание членов Кооператива вправе уменьшить долю распределяемой прибыли или не распределять ее между членами, направив ее на нужды Кооператива.

6.5. При выходе члена Кооператива из Кооператива выплата прибыли производится по окончании финансового года после утверждения годового бухгалтерского баланса Кооператива по решению Общего собрания членов Кооператива.

## **7. Права и обязанности кооператива**

7.1. Кооператив самостоятельно разрабатывает программу своего экономического и социального развития.

7.2. Кооператив имеет право:

- совершать в пределах своей компетенции любые сделки;
- приобретать имущество и другие ценности;
- осуществлять предпринимательскую деятельность постольку, поскольку это служит достижению целей, для достижения которых он создан, и соответствующую этим целям;
- осуществлять наем работников и определять размеры труда;
- открывать расчетные и иные счета в банках.

7.3. Кооператив обязан:

- защищать права членов Кооператива в порядке, установленном уставом и законодательством Российской Федерации;
- развивать свою социально-бытовую инфраструктуру в соответствии с утвержденной программой в границах землеотвода;
- обеспечивать надлежащее санитарное и техническое состояние имущества Кооператива, используемого для общих нужд;
- обеспечивать экологическую чистоту прилегающей к участкам Кооператива территории;
- обеспечивать соблюдение интересов всех членов Кооператива при установлении условий и порядка пользования имуществом, обеспечивающим общественные нужды;
- пресекать действия третьих лиц, затрудняющих или препятствующих реализации права пользования членами и не членами Кооператива имуществом, обеспечивающим общие нужды;
- в случаях, предусмотренных законодательством, уставом Кооператива, представлять интересы членов Кооператива в земельных отношениях, отношениях собственности, а также иных отношениях с третьими лицами;
- выступать истцом и ответчиком в суде, арбитражном и третейском суде;
- при выходе члена Кооператива выделить ему причитающуюся часть имущества, находящегося в общем пользовании. Имущество неделимых фондов выделу не подлежит;
- при выходе членов Кооператива из Кооператива, заключать с ними договоры об использовании социально-бытовой инфраструктуры и другого имущества Кооператива;
- заключать договоры с полной индивидуальной материальной ответственности с должностными лицами Кооператива, избранными в органы управления Кооператива;
- заключать договоры с гражданами, не являющимися членами Кооператива, ведущими в индивидуальном порядке садоводство или огородничество на территории Кооператива, о

пользовании на возмездной основе объектами инфраструктуры и другим имуществом Кооператива.

7.4. Выбытие из Кооператива не освобождает бывшего члена Кооператива, от ранее принятых им обязательств по отношению к Кооперативу и не прекращает ранее возникших обязательств Кооператива по отношению к нему.

7.5. В случае неисполнения членами Кооператива своих обязанностей по участию в общих расходах Кооператива Кооператив вправе предъявить к члену Кооператива иск с требованием компенсации неуплаты обязательных платежей и неуплаты иных общих расходов, взносов, установленных законодательством.

7.6. Кооператив может требовать полного возмещения причитающихся ему убытков в результате невыполнения членом Кооператива обязательств по уплате обязательных платежей и оплате иных общих расходов и взносов в установленном гражданским законодательством порядке, в том числе и судебном.

## 8. Члены кооператива

8.1. Члены Кооператива имеют право:

- добровольно выйти в любое время из Кооператива с получением доли имущества общего пользования, за исключением имущества неделимых фондов, соответствующую полностью оплаченному паевому взносу. При неполной оплате паевого взноса гражданину возвращается денежный эквивалент, соответствующий внесенной им части паевого взноса;
- участвовать в управлении Кооперативом, избирать и быть избранным в управляющие и контрольные органы Кооператива;
- получать от должностных лиц Кооператива информацию по любому вопросу, касающемуся деятельности Кооператива;
- осуществлять садоводческую, огородническую и иную деятельность, не противоречащую целям и задачам Кооператива;
- осуществлять в соответствии с градостроительными, экологическими, санитарными, противопожарными и другими, установленными законодательством требованиями, строительство и перестройку жилого строения, хозяйственных построек на садовом участке (некапитальных жилых строений и хозяйственных сооружений на огородном участке; капитальных жилых строений и хозяйственных построек на дачном участке);
- распоряжаться своим земельным участком и имуществом при условии, что они не изъяты из оборота или не ограничены в обороте законодательством;
- получать долю дохода, подлежащего распределению между членами Кооператива;
- вносить предложения об улучшении деятельности Кооператива, об устранении недостатков в работе его органов и должностных лиц;

- в первоочередном порядке пользоваться имуществом Кооператива, льготами и преимуществами, предусмотренными для членов Кооператива;
- быть принятым (в первоочередном порядке) на работу в Кооператив;
- при отчуждении садового участка одновременно отчуждать приобретателю долю имущества общего пользования в составе Кооператива, имущественный пай в размере паевого взноса (за исключением той части, что включена в неделимый фонд), а также здания (сооружения, посадки), находящиеся на отчуждаемом участке;
- обращаться в суд о признании недействительными нарушающих его права и законные интересы решений Общего собрания членов Кооператива, Правления и других органов Кооператива.

## 8.2. Члены Кооператива обязаны:

- соблюдать устав Кооператива, выполнять решения Общего собрания членов Кооператива, выборных органов управления Кооператива;
- нести бремя расходов на содержание земельного участка и ответственность за нарушение действующего законодательства;
- лично участвовать в деятельности Кооператива, выполнять свои обязательства перед Кооперативом, связанные с имущественным участием в его деятельности, уплачивать членские, паевые и иные взносы в установленные сроки;
- осуществлять строительство садового дома и других строений в соответствии с утвержденным проектом организации и застройки территории Кооператива, осуществлять посадку плодовых деревьев с соблюдением установленных норм и правил, не нарушая прав владельцев соседних садовых участков и третьих лиц;
- обеспечивать надлежащее содержание помещений, находящихся в собственности члена Кооператива;
- обеспечивать с соблюдением установленных нормативных и технических требований использование, содержание и ремонт, перестройку и модернизацию помещений или их частей без нанесения ущерба имуществу и нарушения иных охраняемых законом прав и интересов других членов Кооператива (владельцев соседних участков) и третьих лиц;
- нести субсидиарную ответственность по обязательствам Кооператива в пределах невнесенной части дополнительного взноса каждого члена Кооператива;
- участвовать в работах по благоустройству территории, строительству и эксплуатации объектов противопожарной безопасности, инженерной инфраструктуры и поддержанию чистоты на территории Кооператива. При невозможности личного участия в проведении вышеуказанных работ вносить целевые взносы на проведение данных работ в размере, определяемом Общим собранием членов Кооператива;
- соблюдать требования агротехники, установленные режимы, ограничения, обременения и сервитуты;
- производить освоение земельного участка в течение трех лет;
- рационально и по назначению использовать участок, не наносить ущерб земле, как природному и хозяйственному объекту;

- поддерживать экологическую чистоту прилегающей к участку территории;
- складировать твердые бытовые отходы и строительный мусор в строго установленных местах;
- не нарушать права членов Кооператива.

8.3. Члены Кооператива обязаны в течение трех месяцев после утверждения годового бухгалтерского баланса покрыть образовавшиеся убытки за счет резервного фонда Кооператива либо путем внесения дополнительных взносов. В случае невыполнения этой обязанности Кооператив может быть ликвидирован в судебном порядке по требованию кредиторов.

8.4. Члены Кооператива солидарно несут субсидиарную ответственность по его обязательствам в пределах невнесенной части дополнительных взносов каждого из членов Кооператива.

8.5. Споры и разногласия между членами Кооператива, между членом Кооператива и Кооперативом разрешаются путем переговоров. В случае, если споры и разногласия не могут быть решены путем переговоров, любая сторона спора вправе обратиться в арбитражный или иной суд.

## 9. Управление кооперативом

9.1. В Кооперативе создаются:

высший орган управления - Общее собрание членов Кооператива;

исполнительные органы - Правление Кооператива и Председатель Кооператива;

контрольный орган - Ревизионная комиссия.

9.2. Высшим органом управления Кооператива является Общее собрание членов Кооператива, которое вправе принимать решения по любым вопросам его деятельности, в т.ч. отменять или подтверждать решения Правления Кооператива.

Общее собрание членов Кооператива правомочно принимать решения, если на нем присутствует более 50% членов Кооператива.

Решение собрания считается принятым, если за него подано большинство голосов. Подсчет большинства голосов производится от общего числа голосов, принадлежащих членам Кооператива (100% голосов). Каждый член Кооператива имеет один голос, независимо от имущественного взноса. Решение Общего собрания членов Кооператива оформляется протоколом.

Член Кооператива, не внесший в установленном порядке обязательный паевой взнос, не имеет права участвовать в голосовании.

Член Кооператива не участвует в голосовании при принятии решений об отстранении его от выборной должности или об освобождении от обязательств перед Кооперативом, а также в случае предъявления к нему исковых требований.

9.3. К исключительной компетенции Общего собрания членов Кооператива относится принятие решений по следующим вопросам:

- внесение изменений и дополнений в устав Кооператива, утверждение устава в новой редакции;
- распоряжение имуществом Кооператива;
- принятие решения о получении заемных средств, включая банковские кредиты;
- наложение, размер, порядок уплаты штрафов, неустоек, пени и других взысканий на членов Кооператива;
- определение количественного состава Правления Кооператива, избрание членов Правления и досрочное прекращение их полномочий;
- избрание Председателя Правления Кооператива и досрочное прекращение его полномочий;
- избрание членов Ревизионной комиссии и досрочное прекращение их полномочий;
- принятие решений о реорганизации и ликвидации Кооператива;
- рассмотрение конфликтных ситуаций, возникающих между Председателем Кооператива и Правлением Кооператива, Председателем Кооператива и Ревизионной комиссией, Правлением и Ревизионной комиссией;
- утверждение программы развития Кооператива, годового отчета, сметы и бухгалтерского баланса;
- утверждение бюджета Кооператива на год, включая необходимые расходы по текущей деятельности, содержанию общего имущества, затраты на ремонт и реконструкцию, специальные взносы и отчисления, а также расходы на другие, установленные законом и Кооперативом цели;
- определение видов и размеров фондов Кооператива, а также условий их формирования;
- распределение или использование дохода, полученного Кооперативом от предпринимательской деятельности;
- определение перечня и размеров льгот членам Кооператива;
- вступление Кооператива в другие кооперативы, хозяйственные товарищества и общества, союзы, ассоциации, а также выход из них;
- определение порядка предоставления займов членам Кооператива и установление размеров этих займов;
- определение и изменение размеров вступительных, целевых и членских взносов, иных платежей членов Кооператива и порядок их внесения членами Кооператива;

- принятие решений о предоставлении сервитутов и иных прав пользования общим имуществом Кооператива;
- принятие решений о заключении сделок на сумму свыше 500 минимальных размеров оплаты труда, установленных на дату совершения сделки;
- определение и изменение размеров финансовых полномочий на заключение сделок от имени Кооператива Председателя и Правления Кооператива;
- утверждение сделок, совершенных Председателем Кооператива или Правлением Кооператива с превышением своих полномочий;
- установление размеров арендной платы и других платежей за использование социально-бытовой инфраструктуры Кооператива;
- установление штатного расписания, размера оплаты труда и компенсаций должностным лицам и работникам Кооператива;
- рассмотрение споров между собственниками индивидуальных жилых строений, расположенных на смежных (соседних) земельных участках, об устранении препятствий в пользовании земельным участком, в том числе и в случае, когда оспариваются его границы и размеры.

Вопросы, указанные в 1-10 абзацах настоящего пункта, принимаются квалифицированным большинством в 2/3 голосов присутствующих на Общем собрании членов Кооператива. Решения по остальным вопросам принимаются простым большинством голосов членов Кооператива, присутствующих на собрании.

9.4. Общее собрание членов Кооператива вправе решать вопросы, отнесенные к компетенции Правления Кооператива.

9.5. Общее собрание членов Кооператива созывается по мере необходимости, но не реже двух раз в год. Годовое Общее собрание членов Кооператива созывается не позднее чем через два месяца после окончания финансового года.

Обязанность по созыву Общего собрания членов Кооператива лежит на Правлении Кооператива, а в случае приостановления полномочий Правления Кооператива - на Ревизионной комиссии.

Уведомление в письменной форме о созыве Общего собрания членов Кооператива с указанием повестки дня, места и времени проведения данного собрания направляется не позднее 10 дней и не ранее чем за 30 дней до даты проведения Общего собрания членов Кооператива органом, осуществляющим созыв данного собрания. Уведомление направляется членам Кооператива, имеющим право голоса. По вопросам повестки дня, объявленной в нарушение порядка и сроков, которые предусмотрены настоящим пунктом, решения приниматься не могут.

Уведомление в письменной форме о созыве Общего собрания членов Кооператива вручается члену Кооператива под расписку или направляется ему посредством почтовой связи (заказным письмом). В уведомлении о проведении Общего собрания членов Кооператива указываются, по чьей инициативе созывается Общее собрание членов Кооператива, место и время проведения собрания, повестка дня собрания.

9.6. Общее собрание членов Кооператива ведет Председатель Кооператива или член Правления Кооператива и секретарь - член Правления Кооператива. В случае отсутствия вышеуказанных лиц председательствующий может быть избран из членов Кооператива.

Председатель собрания организует ведение протокола собрания.

Общее собрание членов Кооператива не вправе принимать решения по вопросам, не включенным в повестку дня собрания.

9.7. Протоколы Общих собраний членов Кооператива оформляются в трехдневный срок и подписываются Председателем собрания и секретарем, заверяются подписью Председателя и печатью Кооператива и хранятся в делах Кооператива постоянно. Протоколы собраний и заверенные выписки из них должны быть предоставлены члену Кооператива по его требованию.

9.8. Решение Общего собрания членов Кооператива в случае несогласия с ним может быть обжаловано членами Кооператива в суде.

9.9. Внеочередное Общее собрание членов Кооператива созывается:

- по инициативе Председателя Кооператива;
- по инициативе Правления Кооператива или члена Правления;
- по инициативе Ревизионной комиссии Кооператива или ее члена;
- по требованию не менее 1/3 от общего количества членов Кооператива.

Уведомление о внеочередном Общем собрании должно направляться Правлением Кооператива, а в исключительных случаях - инициатором созыва собрания, но не менее чем за три дня до начала собрания и должно содержать формулировку вопроса, выносимого на обсуждение.

В случае, если требования членов Кооператива по созыву внеочередного собрания не будут удовлетворены его Правлением, обязанности по созыву внеочередного Общего собрания членов Кооператива и объявлению его повестки дня должна взять на себя Ревизионная комиссия Кооператива. Если Ревизионная комиссия Кооператива также не выполнит свои обязанности, созыв внеочередного Общего собрания членов Кооператива и объявление его повестки дня осуществляет инициативная группа членов Кооператива.

9.10. В случае отсутствия кворума собрания инициатор назначает новую дату, место и время проведения Общего собрания членов Кооператива. Вновь назначенное собрание может быть созвано не ранее трех дней и не позднее 30 дней с момента несостоявшегося собрания.

9.11. Решение Общего собрания членов Кооператива, принятое в установленном порядке, является обязательным для всех членов Кооператива, в том числе и для тех, которые независимо от причин не приняли участие в голосовании.

9.12. Исполнительным органом Кооператива является Правление Кооператива, которое осуществляет руководство текущими делами, представляет Кооператив в хозяйственных и иных отношениях и принимает решения по вопросам, которые не отнесены к исключительной компетенции Общего собрания членов Кооператива. Правление Кооператива подотчетно Общему собранию членов Кооператива.

Правление Кооператива избирается Общим собранием членов Кооператива из числа членов Кооператива сроком на два года в количестве не менее трех человек. Перевыборы Правления могут производиться досрочно по требованию не менее 1/4 членов Кооператива. Количество членов Правления может быть изменено Общим собранием членов Кооператива. Членом Правления может быть только член Кооператива. Член Правления может переизбираться неограниченное количество раз. Председатель Кооператива является членом Правления Кооператива. Члены Правления Кооператива могут быть в любое время отстранены от своих обязанностей по решению Общего собрания членов Кооператива.

9.13. Правление Кооператива правомочно принимать решения, если на его заседании присутствуют все члены Правления Кооператива.

Решение Правления считается принятым, если за него подано большинство голосов членов Правления. В случае равенства голосов вопрос выносится на Общее собрание членов Кооператива.

9.14. К компетенции Правления Кооператива относится:

- учет имущества и денежных средств Кооператива, распоряжение ими в пределах приходно-расходной сметы, утвержденной Общим собранием членов Кооператива;
- осуществление контроля за своевременным внесением членами Кооператива установленных обязательных платежей и взносов;
- принятие решения о заключении сделок на сумму до 500 минимальных размеров оплаты труда, установленных на дату совершения сделки;
- организация работы по водоснабжению, электрификации, строительству дорог, по ведению технических мероприятий и другим вопросам;
- проведение мероприятий, связанных с оказанием услуг членам Кооператива;
- осуществление контроля за выполнением Устава Кооператива, решений Общих собраний членов Кооператива, Правления и Ревизионной комиссии;
- оперативное руководство текущей деятельностью Кооператива;
- составление проектов годового бюджета Кооператива, приходно-расходных смет, представление их на утверждение Общему собранию членов Кооператива, а также представление отчетов об исполнении принятых смет;
- осуществление управления имуществом Кооператива и другими активами Кооператива;
- организация охраны имущества Кооператива и его членов;
- осуществление мер по предотвращению загрязнения прилегающей территории;
- осуществление подготовки Общих собраний членов Кооператива, их созыв и организация проведения;
- ведение списка членов Кооператива, делопроизводства, архива, бухгалтерского учета и отчетности;

- рассмотрение конфликтных ситуаций, возникающих между членами Кооператива и его работниками;

- выполнение иных обязательств, вытекающих из положений Устава и законодательства.

9.15. Правление Кооператива собирается на заседания по мере необходимости, но не реже одного раза в квартал.

Заседание Правления оформляется протоколом, который подписывается всеми членами Правления. Протоколы Правления Кооператива хранятся в архиве Кооператива.

Председательствующим на заседаниях Правления является Председатель Кооператива.

9.16. Размеры оплаты труда членов Правления Кооператива устанавливаются Общим собранием членов Кооператива в зависимости от объема выполняемой членами Правления Кооператива работы.

9.17. Члены Правления Кооператива несут персональную ответственность за невыполнение или ненадлежащее выполнение своих функций перед Общим собранием членов Кооператива.

Убытки, причиненные Кооперативу вследствие недобросовестного исполнения своих обязанностей членами Правления Кооператива, подлежат возмещению ими Кооперативу на основании судебного решения. При этом причинители вреда несут солидарную ответственность.

9.18. Председатель Кооператива избирается Общим собранием членов Кооператива, подотчетен Общему собранию членов Кооператива и Правлению Кооператива, осуществляет руководство текущими делами Кооператива, организует выполнение решений Общего собрания членов Кооператива, Правления и Ревизионной комиссии Кооператива.

9.19. Председатель Кооператива решает вопросы деятельности Кооператива, за исключением отнесенных к компетенции Общего собрания членов Кооператива и Правления Кооператива в том числе:

- без доверенности действует от имени Кооператива, представляет его интересы в отношениях с другими юридическими лицами и гражданами;

- выдает доверенности;

- осуществляет оперативное руководство деятельностью Кооператива;

- организует ведение бухгалтерского и иного учета Кооператива;

- заключает трудовые договоры (контракты), принимает на работу и увольняет работников Кооператива;

- в пределах своей компетенции издает приказы и дает указания, обязательные для исполнения всеми членами Кооператива;

- на основании решения Правления заключает сделки и открывает счета в банках;

- имеет право первой подписи под финансовыми документами, которые в соответствии с Уставом не подлежат одобрению Правлением (сделки на сумму не выше 100 минимальных заработных плат);

- подписывает другие документы от имени Кооператива и протоколы заседаний Правления.

9.20. Председателем Кооператива может быть только член Кооператива. Председатель Кооператива может избираться неограниченное число раз.

Председатель Кооператива несет персональную ответственность за невыполнение или ненадлежащее выполнение своих функций перед Общим собранием членов Кооператива.

9.21. Для осуществления контроля за финансово-хозяйственной деятельностью Кооператива Общее собрание членов Кооператива избирает Ревизионную комиссию сроком на два года в количестве не менее трех человек - Председателя и членов.

Ревизионная комиссия Кооператива правомочна принимать решения, если на ее заседании присутствуют все члены.

Решение Ревизионной комиссии считается принятым, если за него подано большинство голосов. В случае равенства голосов вопрос выносится на Общее собрание членов Кооператива.

Ревизионная комиссия Кооператива собирается по мере необходимости, но не реже одного раза в полугодие.

Порядок работы Ревизионной комиссии и ее полномочия регулируются положением о Ревизионной комиссии, утверждаемым Общим собранием членов Кооператива.

## **10. Прием в кооператив, выход и исключение из кооператива**

10.1. Прием в члены Кооператива и исключение из него производятся по решению Общего собрания членов Кооператива.

10.2. Выход из Кооператива производится на основании заявления, подаваемого Председателю Кооператива.

## **11. Финансовые фонды и расходование финансовых средств**

11.1. Для осуществления своей уставной деятельности Кооператив может образовывать фонды специального назначения. Состав, назначение, размеры, источники образования и порядок использования фондов определяются Общим собранием членов Кооператива.

11.2. Расходование средств производится согласно приходно-расходной смете, утвержденной Общим собранием членов Кооператива.

## **12. Учет и отчетность**

12.1. Оперативный, бухгалтерский и статистический учет и отчетность Кооператива ведутся в порядке, предусмотренном законодательством.

12.2. Годовой отчет, бухгалтерский баланс и годовая смета Кооператива перед утверждением Общим собранием членов Кооператива подлежат проверке Ревизионной комиссией Кооператива.

12.3. Годовой отчет, бухгалтерский баланс и годовая смета Кооператива утверждаются Общим собранием членов Кооператива.

## **13. Трудовые отношения**

13.1. Для осуществления своей деятельности Кооператив вправе нанимать работников.

13.2. Трудовые отношения работников в Кооперативе регулируются законодательством о труде, другими законами, иными нормативными правовыми актами Российской Федерации и внутренними документами Кооператива.

## **14. Прекращение деятельности кооператива**

14.1. Прекращение деятельности Кооператива осуществляется в форме реорганизации или ликвидации.

14.2. При реорганизации или ликвидации Кооператива все документы (управленческие, финансово-хозяйственные, по личному составу и др.) передаются в соответствии с установленными правилами правопреемнику. При отсутствии правопреемника документы постоянного хранения, имеющие научно-историческое значение, передаются на государственное хранение, документы по личному составу (приказы, личные дела, карточки учета, лицевые счета и т.д.) передаются на хранение в архив по месту

нахождения Кооператива. Передача и упорядочение документов осуществляются силами Кооператива в соответствии с требованиями архивных органов.

14.3. Кооператив может быть реорганизован (путем слияния, присоединения, разделения, выделения, преобразования) в соответствии с гражданским законодательством Российской Федерации:

- добровольно по единогласному решению членов Кооператива на Общем собрании членов Кооператива;
- по решению суда;
- в других случаях, предусмотренных законодательством.

При реорганизации Кооператива вносятся соответствующие изменения в его Устав.

Реорганизацию Кооператива осуществляет Реорганизационная комиссия, назначаемая Общим собранием членов Кооператива, которое при этом определяет срок реорганизации Кооператива.

При реорганизации Кооператива его права и обязанности переходят к правопреемникам согласно передаточного акта. При разделении Кооператива его права и обязанности переходят к вновь созданным юридическим лицам в соответствии с разделительным балансом.

Передаточный акт и разделительный баланс утверждаются Общим собранием членов Кооператива. Передаточный акт и разделительный баланс готовятся Реорганизационной комиссией и должны содержать положения о правопреемственности по всем обязательствам реорганизованного Кооператива в отношении всех его кредиторов и должников, включая и обязательства, оспариваемые сторонами.

Кооператив считается реорганизованным, за исключением случаев реорганизации в форме присоединения, с момента государственной регистрации вновь возникших юридических лиц. При реорганизации Кооператива в форме присоединения к нему другого юридического лица Кооператив считается реорганизованным с момента внесения в единый государственный реестр юридических лиц записи о прекращении деятельности присоединенного юридического лица.

14.4. Кооператив ликвидируется:

- добровольно по единогласному решению членов Кооператива, принятому на Общем собрании членов кооператива;
- по решению суда;
- в других случаях, предусмотренных законодательством.

При принятии решения о ликвидации Кооператива Общее собрание членов Кооператива назначает, по согласованию с органом, осуществившим государственную регистрацию Кооператива, ликвидационную комиссию. С момента назначения ликвидационной комиссии к ней переходят полномочия по управлению делами Кооператива. Ликвидационная комиссия от имени Кооператива выступает в суде. По ходатайству Общего собрания членов Кооператива на Правление Кооператива могут быть возложены обязанности по осуществлению ликвидации Кооператива.

При принятии решения о ликвидации Кооператива ликвидационная комиссия незамедлительно письменно сообщает об этом органу, осуществившему государственную регистрацию Кооператива, который вносит в единый государственный реестр юридических лиц сведения о том, что Кооператив находится в процессе ликвидации.

Ликвидационная комиссия помещает в официальном печатном органе, в котором публикуются сведения о государственной регистрации Кооператива, публикацию о его ликвидации, порядке и сроке заявления требований кредиторами. Этот срок не может быть менее двух месяцев с момента публикации сведений о ликвидации Кооператива.

Ликвидационная комиссия принимает меры по выявлению кредиторов и получению дебиторской задолженности, а также уведомляет в письменной форме кредиторов о ликвидации Кооператива.

По окончании срока предъявления требований кредиторами ликвидационная комиссия готовит и представляет на утверждение Общему собранию членов Кооператива промежуточный баланс, который содержит сведения о составе имущества ликвидируемого Кооператива, перечне предъявленных кредиторами требований, а также сведения о результатах их рассмотрения.

Промежуточный ликвидационный баланс утверждается Общим собранием членов Кооператива.

14.5. После принятия решения о ликвидации Кооператива члены Кооператива, не внесшие полностью свои обязательные паи, обязаны выплатить их в сроки, определенные Общим собранием членов Кооператива. При составлении ликвидационного баланса указанные паи учитываются как полностью выплаченные.

14.6. В случае, если имущества и средств Кооператива недостаточно для удовлетворения требований кредиторов, члены Кооператива вносят дополнительные взносы в размерах, предусмотренных Уставом Кооператива.

Если имеющихся у ликвидируемого Кооператива денежных средств недостаточно для удовлетворения требований кредиторов, ликвидационная комиссия осуществляет продажу имущества Кооператива с публичных торгов в порядке, установленном для исполнения судебных решений.

14.7. После завершения расчетов с кредиторами ликвидационная комиссия составляет ликвидационный баланс, который утверждается Общим собранием членов Кооператива.

14.8. Оставшееся после удовлетворения требований кредиторов имущество ликвидируемого Кооператива передается членам Кооператива и распределяется между ними.

14.9. Ликвидация Кооператива считается завершенной, а Кооператив - ликвидированным после внесения записи о ликвидации данного Кооператива в единый государственный реестр юридических лиц, о чем орган, осуществляющий государственную регистрацию, публикует соответствующие сведения в официальном печатном органе.

ИНСПЕКЦИЯ ФЕДЕРАЛЬНОЙ НАЛОГОВОЙ СЛУЖБЫ  
ПО Г. СИМФЕРОПОЛЮ

наименование регистрирующего органа  
В Единый государственный реестр  
юридических лиц внесена запись

«    » 23 ИЮЛ 2014 20 года

ОГРН 1149102023248

ГРН \_\_\_\_\_

Оригинал документа хранится в  
регистрирующем (налоговом) органе

Начальник

должность, полномоченное лица  
регистрирующего органа

В. В. ВЕЛИКОЛУТ

Фамилия, инициалы

подпись



Пронумеровано,  
скреплено печатью

Исходящий №

10

**ВЫПИСКА**  
**из Единого государственного реестра юридических лиц**

04.07.2016

(дата формирования выписки)

№ 965В/2016

(номер выписки)

Настоящая выписка содержит сведения о юридическом лице

**САДОВОДЧЕСКИЙ ПОТРЕБИТЕЛЬСКИЙ КООПЕРАТИВ "СТРОИТЕЛЬ"**

(полное наименование юридического лица)

**ОГРН**

**1 1 4 9 1 0 2 0 2 3 2 7 8**

включенные в Единый государственный реестр юридических лиц по состоянию на

"04"

июля

2016 г. :

(число)

(месяц прописью)

(год)

№ п/п	Наименование показателя	Значение показателя
1	2	3
<b>Наименование</b>		
1	Полное наименование	САДОВОДЧЕСКИЙ ПОТРЕБИТЕЛЬСКИЙ КООПЕРАТИВ "СТРОИТЕЛЬ"
2	Сокращенное наименование	СПК "СТРОИТЕЛЬ"
3	ГРН и дата внесения в ЕГРЮЛ записи, содержащей указанные сведения	1149102023278 23.07.2014
<b>Адрес (место нахождения)</b>		
4	Почтовый индекс	296526
5	Субъект Российской Федерации	РЕСПУБЛИКА КРЫМ
6	Район (улус и т.п.)	РАЙОН САКСКИЙ
7	Населенный пункт (село и т.п.)	СЕЛО СУВОРОВСКОЕ
8	Улица (проспект, переулок и т.д.)	УЛИЦА СУВОРОВСКАЯ
9	Номер дома (владение и т.п.)	ДОМ 4
10	ГРН и дата внесения в ЕГРЮЛ записи, содержащей указанные сведения	1149102023278 23.07.2014
<b>Сведения о регистрации</b>		
11	Способ образования	Внесение в Единый государственный реестр юридических лиц сведений о юридическом лице, зарегистрированном на территории Республики Крым или территории города федерального значения Севастополя на день принятия в Российскую Федерацию Республики Крым и образования в составе Российской Федерации новых субъектов - Республики Крым и города федерального значения Севастополя
12	Дата присвоения ОГРН	23.07.2014
13	Основной государственный регистрационный номер (ОГРН)	1149102023278
<i>Сведения о регистрации на территории Республики Крым или территории города федерального значения Севастополя на день принятия в Российскую Федерацию Республики Крым и образования в составе Российской Федерации новых субъектов - Республики Крым и города федерального значения Севастополя</i>		
14	Регистрационный номер	23191112
15	Дата регистрации	29.05.1987
16	ГРН и дата внесения в ЕГРЮЛ записи, содержащей указанные сведения	1149102023278 23.07.2014
<b>Сведения о регистрирующем органе по месту нахождения юридического лица</b>		

17	Наименование регистрирующего органа	Инспекция Федеральной налоговой службы по г.Симферополю
18	Адрес регистрирующего органа	295053, Крым Респ, Симферополь г, Мате Залки ул, д 1/9
19	ГРН и дата внесения в ЕГРЮЛ записи, содержащей указанные сведения	1149102023278 23.07.2014
<b>Сведения об учете в налоговом органе</b>		
20	Идентификационный номер налогоплательщика (ИНН)	9107000320
21	Код причины постановки на учет (КПП)	910701001
22	Дата постановки на учет	23.07.2014
23	Наименование налогового органа	Межрайонная инспекция Федеральной налоговой службы № 3 по Республике Крым
24	ГРН и дата внесения в ЕГРЮЛ записи, содержащей указанные сведения	2149102064945 23.07.2014
<b>Сведения о регистрации в качестве страхователя в исполнительном органе Фонда социального страхования Российской Федерации</b>		
25	Регистрационный номер	910000245391031
26	Дата регистрации	24.07.2014
27	ГРН и дата внесения в ЕГРЮЛ записи, содержащей указанные сведения	2159102421707 02.08.2015
<b>Сведения о физических лицах, имеющих право без доверенности действовать от имени юридического лица</b>		
28	ГРН и дата внесения в ЕГРЮЛ сведений о данном лице	2159102113718 03.02.2015
29	Фамилия	СИНЬКОВ
30	Имя	НИКОЛАЙ
31	Отчество	ПЕТРОВИЧ
32	ИНН	911019264465
33	Должность	ПРЕДСЕДАТЕЛЬ ПРАВЛЕНИЯ
34	Контактный телефон	+7(978)7327074
35	ГРН и дата внесения в ЕГРЮЛ записи, содержащей указанные сведения	2159102113718 03.02.2015
<b>Сведения о видах экономической деятельности по Общероссийскому классификатору видов экономической деятельности (ОКВЭД ОК 029-2001 КДЕС. Ред. 1)</b>		
<b>Сведения об основном виде деятельности</b>		
36	Код и наименование вида деятельности	70.32.2 Управление эксплуатацией нежилого фонда
37	ГРН и дата внесения в ЕГРЮЛ записи, содержащей указанные сведения	1149102023278 23.07.2014
<b>Сведения о дополнительных видах деятельности</b>		
38	Код и наименование вида деятельности	70.32.1 Управление эксплуатацией жилого фонда
39	ГРН и дата внесения в ЕГРЮЛ записи, содержащей указанные сведения	1149102023278 23.07.2014
<b>Сведения о записях, внесенных в Единый государственный реестр юридических лиц</b>		
<b>1</b>		
40	ГРН и дата внесения записи в ЕГРЮЛ	1149102023278 23.07.2014
41	Причина внесения записи в ЕГРЮЛ	Внесение в ЕГРЮЛ сведений о юридическом лице, зарегистрированном на территории Республики Крым или территории города федерального значения Севастополя на день принятия в Российскую Федерацию Республики Крым и образования в составе Российской Федерации новых субъектов -

		Республики Крым и города федерального значения Севастополя
42	Наименование регистрирующего органа, которым запись внесена в ЕГРЮЛ	Инспекция Федеральной налоговой службы по г.Симферополю
	Сведения о документах, представленных при внесении записи в ЕГРЮЛ	
43	Наименование документа	УСТАВ ЮЛ
44	Дата документа	15.06.2014
45	Наименование документа	P18001 ЗАЯВЛЕНИЕ О ВНЕСЕНИИ СВЕДЕНИЙ О ЮЛ В ЕГРЮЛ
46	Дата документа	16.07.2014
47	Наименование документа	ПРОТОКОЛ ОБ УЧРЕЖДЕНИИ ЮЛ
48	Номер документа	1/14-С
49	Дата документа	15.06.2014
	Сведения о свидетельстве, подтверждающем факт внесения записи в ЕГРЮЛ	
50	Серия, номер и дата выдачи свидетельства	23 008845077 05.11.2014
	2	
51	ГРН и дата внесения записи в ЕГРЮЛ	2149102064945 23.07.2014
52	Причина внесения записи в ЕГРЮЛ	Внесение в ЕГРЮЛ сведений об учете юридического лица в налоговом органе
53	Наименование регистрирующего органа, которым запись внесена в ЕГРЮЛ	Инспекция Федеральной налоговой службы по г.Симферополю
	3	
54	ГРН и дата внесения записи в ЕГРЮЛ	2149102069554 25.07.2014
55	Причина внесения записи в ЕГРЮЛ	Внесение в ЕГРЮЛ сведений о регистрации юридического лица в качестве страхователя в исполнительном органе Фонда социального страхования Российской Федерации
56	Наименование регистрирующего органа, которым запись внесена в ЕГРЮЛ	Инспекция Федеральной налоговой службы по г.Симферополю
	4	
57	ГРН и дата внесения записи в ЕГРЮЛ	2149102125137 10.10.2014
58	Причина внесения записи в ЕГРЮЛ	Внесение изменений в сведения о юридическом лице, содержащиеся в ЕГРЮЛ, не связанных с внесением изменений в учредительные документы, на основании заявления
59	Наименование регистрирующего органа, которым запись внесена в ЕГРЮЛ	Инспекция Федеральной налоговой службы по г.Симферополю
	Сведения о документах, представленных при внесении записи в ЕГРЮЛ	
60	Наименование документа	P14001 ЗАЯВЛЕНИЕ ОБ ИЗМ.СВЕДЕНИЙ, НЕ СВЯЗАННЫХ С ИЗМ. УЧРЕД. ДОКУМЕНТОВ (П.2.1)
61	Дата документа	03.10.2014
62	Наименование документа	ПРОТОКОЛ №1 ОТ 18.05.2014
63	Номер документа	1
64	Дата документа	18.05.2014

65	Наименование документа	ПРОТОКОЛ №2 ОТ 01.10.2014
66	Номер документа	2
67	Дата документа	01.10.2014
68	Наименование документа	ПРИКАЗ №1 ОТ 01.10.2014
69	Номер документа	1
70	Дата документа	01.10.2014
71	Наименование документа	ПРИКАЗ №2 ОТ 02.10.2014
72	Номер документа	2
73	Дата документа	02.10.2014
5		
74	ГРН и дата внесения записи в ЕГРЮЛ	1149102023278 23.07.2014
75	Причина внесения записи в ЕГРЮЛ	Внесение в ЕГРЮЛ сведений о повторной выдаче свидетельства
76	Наименование регистрирующего органа, которым запись внесена в ЕГРЮЛ	Инспекция Федеральной налоговой службы по г.Симферополю
Сведения о документах, представленных при внесении записи в ЕГРЮЛ		
77	Наименование документа	Заявление о повторной выдаче свидетельства о внесении записи в ЕГРЮЛ
78	Наименование документа	ПАСПОРТ ИНОСТРАННОГО ГРАЖДАНИНА
Сведения о статусе записи		
79	Статус записи	В запись внесены исправления в связи с технической ошибкой, допущенной регистрирующим органом
80	ГРН и дата записи, которой внесены исправления в связи с технической ошибкой	2149102153341 05.11.2014
81	Наименование регистрирующего органа, которым запись внесена в ЕГРЮЛ	Инспекция Федеральной налоговой службы по г.Симферополю
6		
82	ГРН и дата внесения записи в ЕГРЮЛ	2159102113718 03.02.2015
83	Причина внесения записи в ЕГРЮЛ	Внесение изменений в сведения о юридическом лице, содержащиеся в ЕГРЮЛ, не связанных с внесением изменений в учредительные документы, на основании заявления
84	Наименование регистрирующего органа, которым запись внесена в ЕГРЮЛ	Инспекция Федеральной налоговой службы по г.Симферополю
Сведения о документах, представленных при внесении записи в ЕГРЮЛ		
85	Наименование документа	Р14001 ЗАЯВЛЕНИЕ ОБ ИЗМ.СВЕДЕНИЙ, НЕ СВЯЗАННЫХ С ИЗМ. УЧРЕД. ДОКУМЕНТОВ (П.2.1)
86	Дата документа	26.01.2015
7		
87	ГРН и дата внесения записи в ЕГРЮЛ	2159102421707 02.08.2015
88	Причина внесения записи в ЕГРЮЛ	Внесение в ЕГРЮЛ сведений о регистрации юридического лица в качестве страхователя в исполнительном органе Фонда социального страхования Российской Федерации

89

Наименование регистрирующего органа, которым  
запись внесена в ЕГРЮЛ

Инспекция Федеральной налоговой службы по  
г.Симферополю

Выписка сформирована

Межрайонная инспекция Федеральной налоговой службы № 6  
по Республике Крым

(полное наименование налогового органа)

Заместитель начальника Межрайонной  
инспекции Федеральной налоговой  
службы №6 по Республике Крым



Колесник Инна Анатольевна

(подпись)

(фамилия и инициалы)

М.П.

Пронумеровано, прошито и  
скреплено печатью на

5. (вкл. 18)

листах

Заместитель  
начальника



И.А. Колесник



PNRUSPOPZENKO<<SERGEQ<NIKOLAEVI3<<<<<<<<<<<<

МЕСТО ЖИТЕЛЬСТВА

ЗАРЕГИСТРИРОВАН

08 ноября 2011 г.

Рег-РЕСП КРЫМ

Пункт ОР. ЕВПАТОРИЯ

Район:

Улица У. П. НЕМИЧЕВЫХ

Дом 41/43

ФЕДЕРАЛЬНОЙ МИГРАЦИОННОЙ СЛУЖБЫ

900-003

Заверил: Кош



Прошито и прошнуровано

155 (сто пятьдесят пять) листов

Дубоногова С.В.

Дневник



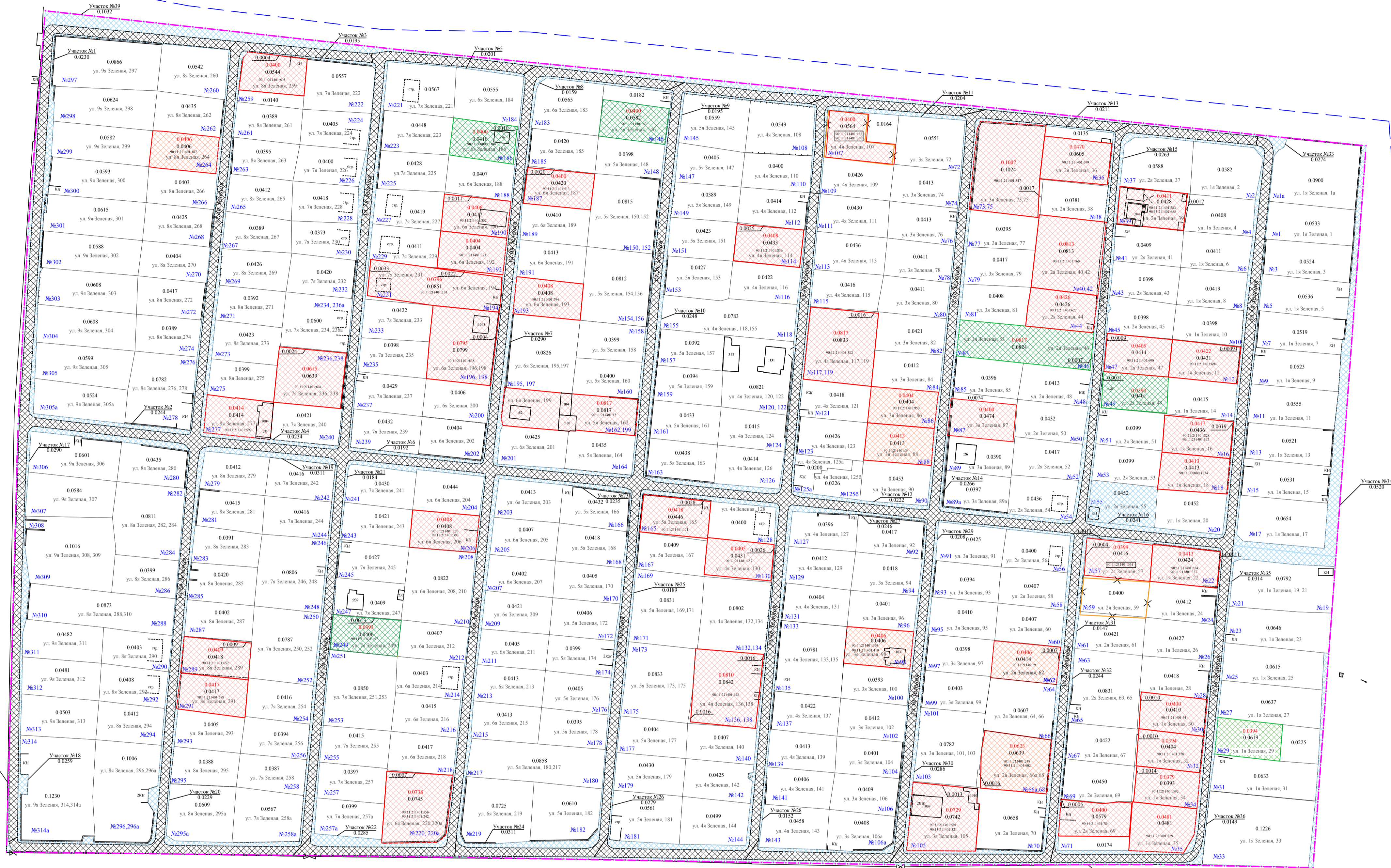

Условные обозначения:

- граница садоводческого товарищества
- граница кадастрового квартала
- земельные участки, сведения о которых содержатся в государственном кадастре недвижимости в государственном кадастре недвижимости (код вида разрешенного использования 13.2)
- ранее учтенные земельные участки, сведения о границах которых не содержатся в государственном кадастре недвижимости (код вида разрешенного использования 13.2)
- формируемые земельные участки
- проектируемые внутрикооперативные проезжие части
- проектируемые земли общего пользования
- фактическая граница земельного участка, которая запроектирована к переносу в соответствии с учетными данными
- номер земельного участка
- площадь земельного участка, га
- площадь земельного участка согласно учетных данных, га
- кадастровый номер земельного участка
- кадастровый номер земельного участка, границы которого, запроектированы к корректировке
- граница земельного участка на КПТ, которая корректируется

ПЛОЩАДЬ ТЕРРИТОРИИ МЕЖЕВАНИЯ: 169747 м.кв.

ПЛОЩАДЬ ТЕРРИТОРИИ ПОД ДОРОГОЙ : 14734 м.кв.

Должность	Фамилия	Подпись	Проект межевания территории		
Директор	Безбородова С.О.		Стадия	Лист	Листов
			II	I	3
			Масштаб 1:1000		
			ООО "Кадастровый инжиниринг"		